

2025 年魏村街道小农水建设工程

施 工 图 设 计 图 册

江苏远瀚建筑设计有限公司  
二〇二五年五月

设计图纸目录一

序号	图名	图号	图幅	序号	图名	图号	图幅
一	设计总说明			六	安宁：苏家塘、大元里、王家塘		
二	安家村：李东、包东			1	安宁：苏家塘、大元里、王家塘平面布置图(1/3~3/3)	PM01~03	A3
1	安家村：李东、包东平面布置图(1/2~2/2)	PM01~02	A3	2	典型60渠道结构图	JG01	A3
2	典型60渠道结构图	JG01	A3	3	渠道放水管结构图	JG03	A3
3	渠道放水管结构图	JG03	A3	4	管道结构图	JG05	A3
4	渠道加高结构图	JG04	A3	5	下田涵结构图	JG06	A3
5	管道结构图	JG05	A3	6	过路涵结构图	JG07	A3
6	下田涵结构图	JG06	A3	7	60渠节制闸结构图	JG08	A3
7	过路涵结构图	JG07	A3	8	闸井结构图	JG10	A3
8	60渠节制闸结构图	JG08	A3	七	绿城墩：小陈家、方家、陈巷里		
三	安家村：高家跳、西洋桥			1	绿城墩：小陈家、方家、陈巷里平面布置图(1/3~3/3)	PM01~03	A3
1	安家村：高家跳、西洋桥平面布置图	PM01	A3	2	典型60渠道结构图	JG01	A3
2	典型60渠道结构图	JG01	A3	3	渠道放水管结构图	JG03	A3
3	渠道放水管结构图	JG03	A3	4	管道结构图	JG05	A3
4	管道结构图	JG05	A3	5	下田涵结构图	JG06	A3
5	下田涵结构图	JG06	A3	6	过路涵结构图	JG07	A3
6	过路涵结构图	JG07	A3	7	60渠节制闸结构图	JG08	A3
7	60渠节制闸结构图	JG08	A3	8	闸井结构图	JG10	A3
四	安家村：李西、包西、小西、小东			9	钢筋砼管道基础处理标准断面图	JG11	A3
1	安家村：李西、包西、小西、小东平面布置图(1/2~2/2)	PM01~02	A3	八	绿城墩：夏巷里、黄巷里		
2	典型60渠道结构图	JG01	A3	1	绿城墩：夏巷里、黄巷里平面布置图(1/2~2/2)	PM01~02	A3
3	渠道放水管结构图	JG03	A3	2	典型60渠道结构图	JG01	A3
4	管道结构图	JG05	A3	3	渠道放水管结构图	JG03	A3
5	下田涵结构图	JG06	A3	4	管道结构图	JG05	A3
6	过路涵结构图	JG07	A3	5	下田涵结构图	JG06	A3
7	60渠节制闸结构图	JG08	A3	6	过路涵结构图	JG07	A3
五	安宁：许北、剩西			7	60渠节制闸结构图	JG08	A3
1	安宁：许北、剩西平面布置图(1/2~2/2)	PM01~02	A3	九	青城村：南塘村		
2	典型60渠道结构图	JG01	A3	1	青城村：南塘村平面布置图	PM01	A3
3	渠道放水管结构图	JG03	A3	2	典型60渠道结构图	JG01	A3
4	管道结构图	JG05	A3	3	渠道放水管结构图	JG03	A3
5	下田涵结构图	JG06	A3	4	管道结构图	JG05	A3
6	过路涵结构图	JG07	A3	5	下田涵结构图	JG06	A3
7	60渠节制闸结构图	JG08	A3	6	过路涵结构图	JG07	A3
				7	60渠节制闸结构图	JG08	A3

设计图纸目录二

序号	图名	图号	图幅	序号	图名	图号	图幅
十	小都村：沈家村			十四	济农村：窑塘上农		
1	小都村：沈家村平面布置图	PM01	A3	1	济农村：窑塘上农平面布置图	PM01	A3
2	典型60渠道结构图	JG01	A3	2	典型60渠道结构图	JG01	A3
3	渠道放水管结构图	JG03	A3	3	渠道放水管结构图	JG03	A3
4	管道结构图	JG05	A3	4	管道结构图	JG05	A3
5	下田涵结构图	JG06	A3	5	下田涵结构图	JG06	A3
6	过路涵结构图	JG07	A3	6	过路涵结构图	JG07	A3
7	60渠节制闸结构图	JG08	A3	7	60渠节制闸结构图	JG08	A3
十一	闸北村：金河湾			8	闸井结构图	JG10	A3
1	闸北村：金河湾平面布置图	PM01	A3	十五	灵桥村：大睦家村		
2	典型60渠道结构图	JG01	A3	1	灵桥村：大睦家村平面布置图 (1/2~2/2)	PM01~02	A3
3	渠道放水管结构图	JG03	A3	2	典型60渠道结构图	JG01	A3
4	管道结构图	JG05	A3	3	渠道放水管结构图	JG03	A3
5	下田涵结构图	JG06	A3	4	管道结构图	JG05	A3
6	过路涵结构图	JG07	A3	5	下田涵结构图	JG06	A3
7	60渠节制闸结构图	JG08	A3	6	过路涵结构图	JG07	A3
十二	黄城墩：管家塘、创业路南			7	60渠节制闸结构图	JG08	A3
1	黄城墩：管家塘、创业路南平面布置图 (1/2~2/2)	PM01~02	A3	十六	东蒋村：三角池、石东线		
2	典型60渠道结构图	JG01	A3	1	东蒋村：三角池、石东线平面布置图 (1/2~2/2)	PM01~02	A3
3	渠道放水管结构图	JG03	A3	2	典型60渠道结构图	JG01	A3
4	管道结构图	JG05	A3	3	典型80渠道结构图	JG02	A3
5	下田涵结构图	JG06	A3	4	渠道放水管结构图	JG03	A3
6	过路涵结构图	JG07	A3	5	渠道加高结构图	JG04	
7	60渠节制闸结构图	JG08	A3	6	管道结构图	JG05	A3
十三	黄城墩：沈家村-臧家村			7	下田涵结构图	JG06	A3
1	黄城墩：沈家村-臧家村平面布置图	PM01	A3	8	过路涵结构图	JG07	A3
2	典型60渠道结构图	JG01	A3	9	60渠节制闸结构图	JG08	A3
3	典型80渠道结构图	JG02	A3	10	80渠节制闸结构图	JG09	A3
4	渠道放水管结构图	JG03	A3	11	闸井结构图	JG10	A3
5	管道结构图	JG05	A3	十七	东蒋村：水墩村		
6	下田涵结构图	JG06	A3	1	东蒋村：水墩村平面布置图	PM01	A3
7	过路涵结构图	JG07	A3	2	典型60渠道结构图	JG01	A3
8	60渠节制闸结构图	JG08	A3	3	渠道放水管结构图	JG03	A3
9	80渠节制闸结构图	JG09	A3	4	管道结构图	JG05	A3
				5	下田涵结构图	JG06	A3





设计说明

1 工程概况

项目实施地点位于新北区魏村街道，涉及安家村、安宁、绿城墩、青城村、小都村、闸北村、黄城墩、济农村、灵桥村、东蒋村 10 个村委，共计 17 个工程。

此次工程主要工程内容为：新建、拆建渠道，加高渠道，新建管道，新建渠系建筑物，新建灌溉站等，详见图纸。

2 设计依据

2.1 采用标准、规范

- 1. 《灌溉与排水工程设计标准》（GB 50288-2018）；
- 2. 《灌溉与排水渠系建筑物设计规范》（SL 482-2011）；
- 3. 《灌区规划规范》（GB/T50509-2009）；
- 4. 《水工混凝土结构设计规范》（SL191-2018）；
- 5. 《渠道防渗衬砌工程技术标准》（GB/T 50600-2020）；
- 6. 现行其它有关标准、规范和规程。

3 主要结构建筑材料技术指标

本工程使用的全部建筑材料除需满足国家和行业标准外，尚必须满足以下设计要求：

3.1 填缝材料

本工程止水结构伸缩缝内填耐腐蚀的聚乙烯低发泡板,要求：表观密度≥

0.12g/cm2 ；抗拉及抗压强度≥0.15Mpa；撕裂强度≥4N/mm；吸水率≥0.005g/cm ；延伸率≥100；硬度（C 形硬度计）≥40 邵尔度；压缩永久变形≤3%，加热变形≤2.0%。其余指标参见 CECS117:2000 中有关参数。

3.2 水泥

采用普通硅酸盐水泥（强度等级不低于 42.5 级），技术指标执行 GB175 - 2007。

3.3 混凝土

3.3.1 混凝土强度

混凝土强度设计值及弹性模量，详见表 5-1。

表 3-1 混凝土强度设计值及弹性模量单位：N/mm<sup>2</sup>

设计指标	符号	混凝土强度等级				
		C20	C25	C30	C35	C40
轴心抗压	f <sub>c</sub>	9.6	11.9	14.3	16.7	19.1
轴心抗拉	f <sub>t</sub>	1.10	1.27	1.43	1.57	1.71
弹性模量	E <sub>c</sub>	2.55×10 <sup>4</sup>	2.80×10 <sup>4</sup>	3.00×10 <sup>4</sup>	3.15×10 <sup>4</sup>	3.25×10 <sup>4</sup>

3.3.2 混凝土耐久性

依据《水利水电工程合理使用年限及耐久性设计规范》，水工砼结构耐久性指标主要由结构设计使用年限和所处环境类别综合确定。砼结构耐久性包括强度等级、抗渗等级和砼保护层等三个指标，本工程所涉及的环境类别规定见表 3-2；各部位砼及钢筋砼的结构耐久性指标详见表 3-3。施工过程中，砼中的水泥、掺合料、外加剂的品种和数量，水灰比，配合比及含气量等，均按 28 天龄期的标准试件，通过试配试验确定。其中，砼强度等级按立方体抗压强度标准值

确定；抗渗等级按标准试件测定；砼保护层指受力主筋从钢筋外边缘算起的净保护层厚度。

表 3-2 水工砼结构所处的环境类别

环境类别	环境条件
一类	室内正常环境
二类	室内潮湿环境、露天环境、长期处于地下水或地下的环境
三类	淡水水位变动区、有轻度化学侵蚀性地下水的地下环境、海水水下区

对于水工混凝土，需满足 SL191-2008《水工混凝土结构设计规范》及 SL654-2014《水利水电工程合理使用年限及耐久性设计规范》对最小水泥用量、最大水胶比、最大氯离子含量、最大碱含量等附加的要求（详见表 3-4），混凝土试配过程中应注意对以上附加指标进行控制。实际施工成型的混凝土结构中，应通过适当的检验或试验，验证混凝土结构的各项指标均符合以上设计要求。

表 5-4 配筋混凝土耐久性基本要求

环境类别	混凝土最低强度等级	最小水泥用量（kg/m³）	最大水胶比	最大氯离子含量（%）	最大碱含量（kg/m³）
二、三	C30	300	0.50	0.2	3.0
注 1：配置钢丝、钢绞线的预应力混凝土构件的混凝土最低强度等级不宜小于 C40；最小水泥用量不宜少于 300kg/m³。 注 2：当混凝土中加入优质活性掺和料或能提高耐久性的外加剂时，可适当减少最小水泥用量。 注 3：桥梁上部结构及处于露天环境的梁、柱构件，混凝土强度等级不宜低于 C25。 注 4：预应力混凝土构件中的氯离子含量不宜大于 0.06%。 注 5：混凝土不应采用碱活性骨料。					

本工程混凝土强度等级：本工程所涉砼强度详见说明。

3.4 钢筋

非预应力水工结构主要采用 HRB400 普通热轧变形钢筋，符号  $\Phi$ ，弹性模量

$E_s=2.0\times10^5\text{N/mm}^2$ ，强度设计值  $f_y=f'_y=360\text{N/mm}^2$ ；少量采用 HPB300 光圆钢筋（符号  $\Phi$ ， $E_s=2.1\times10^5\text{N/mm}^2$ ， $f_y=f'_y=270\text{N/mm}^2$ ）。以上钢筋性能指标应符合 GB1499.1《钢筋混凝土用钢第一部分热轧光圆钢筋》、GB1499.2《钢筋混凝土用钢第二部分热轧带肋钢筋》和 GB/T5224《预应力混凝土用钢绞线》等现行相关标准、规范的规定。

4 结构一般说明

4.1 钢筋保护层厚度

钢筋保护层厚度详见图纸。

4.2 钢筋锚固长度

除图中注明外，满足钢筋砼结构抗震要求，钢筋锚固长度  $l_{aE}=1.05l_a$ ，式中  $l_a$  不小于表 6-1 中数值，且不小于 250mm。

表 6-1 纵向受拉钢筋的锚固长度  $l_a$

序号	钢筋参数	C15	C20	C25	C30	C35	≥C40
1	HPB300	40d	35d	30d	25d	25d	20d
2	HRB400		50d	40d	35d	35d	30d

注：①d 为钢筋直径；②HPB300 级钢筋的最小锚固长度  $l_a$  值不包括弯钩长度；③当 HRB400 级钢筋的直径大于 25mm 时，表中数值乘以 1.1。

4.3 钢筋接头

1) 钢筋接头优先采用焊接接头，且以下情况不得采用搭接接头：①轴心受拉或小偏心受拉构件及承受振动构件的纵向受力钢筋；②双面配置受力钢筋的焊接骨架；③受拉钢筋直径>28mm。

2) 钢筋焊接焊条：E43 系列用于焊接 HPB300 级钢筋、Q235 钢板及型钢；E50 系列用于焊接 HRB400 级钢筋。

3) 钢筋焊接接头要求：①纵向受力钢筋的焊接接头应相互错开；钢筋焊接接头连接段长度为 35d（d 为纵向受力钢筋的较大直径）且不小于 500mm，凡接头中心点位于该连接区段长度内的焊接接头均属于同一连接区段；②同一连接区段内纵向钢筋接头面积百分率为该区段内有接头的纵向受力钢筋截面面积与全部纵向受力钢筋截面面积的比值。位于同一连接区段内纵向受拉钢筋的焊接接头面积百分率不应大于 50%；③钢筋直径  $d \leq 28\text{mm}$  的焊接接头，宜采用闪光对头焊或搭接焊； $d > 28\text{mm}$  时宜采用帮条焊，帮条截面面积不应小于受力钢筋截面面积的 1.2 倍（HPB300 级钢筋）或 1.5 倍（HRB400 级钢筋）。不同直径的钢筋不应采用帮条焊；④搭接焊和帮条焊接头宜采用双面焊，钢筋的搭接长度不应小于 5d。当施焊条件困难而采用单面焊时，其搭接长度不应小于 10d。当焊接 HPB300 级钢筋时，则可分别为 4d 和 8d。

4) 钢筋绑扎接头要求：①同一构件中相邻纵向受力钢筋的绑扎搭接接头宜相互错开；钢筋绑扎搭接接头连接段长度为 1.3 倍最小搭接长度，凡搭接接头中心点位于该连接区段长度内的搭接接头均属于同一连接区段（见下图）：

②位于同一连接区段内的受拉钢筋搭接接头百分率：梁类、板类及墙类构

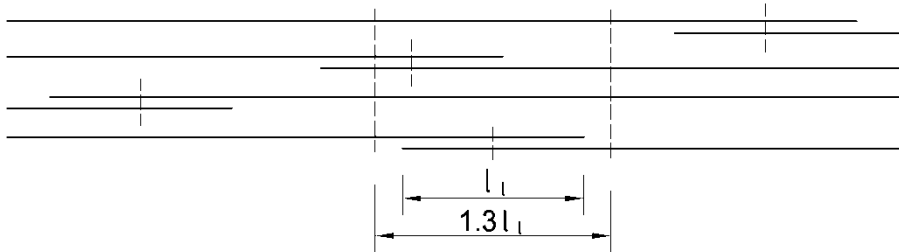

件，不宜大于 25%；柱类构件，不宜大于 50%；当确有必要增大受拉钢筋搭接接头面积百分率时，梁类构件不应大于 50%；受压钢筋的搭接接头面积百分率不宜超过 50%；③纵向受拉钢筋绑扎搭接接头最小搭接长度应根据位于同一搭接长度

范围内的钢筋搭接接头面积百分率按下式计算确定： $l_{1l} = \xi l_{1a}$ 。式中： $l_{1l}$ —纵向受拉钢筋最小搭接长度 (mm)； $l_{1a}$ —纵向受拉钢筋最小锚固长度 (mm)； $\xi$ —纵向受拉钢筋搭接长度修正系数，按表 8-3 取用；④任何情况下，纵向受拉钢筋绑扎搭接接头的搭接长度均不小于 300mm；⑤纵向受压钢筋的搭接长度不应小于按受拉钢筋计算值的 0.7 倍，且不小于 200mm。

表 6-2 纵向受拉钢筋搭接长度修正系数  $\xi$

纵向受拉钢筋搭接接头面积百分率(%)	$\leq 25$	50	100
$\xi$	1.2	1.4	1.6

5 施工技术要求

5.1 渠道工程

1) 清基倒毛。原有土渠内的树根、腐土和各种垃圾应清除到位。如果清基倒毛工作处理不好，土方容易塌陷，影响防渗渠建设质量。

2) 回填压实。原有土渠断面一般都不规则，并且比新建渠断面大的多，因此需要回填压实土方。取土时尽量避免调土，要结合沟渠整治土方就地取材，机械化操作，采取 0.5m<sup>3</sup>挖掘机配合蛙式打夯机的施工方案，每一层压实厚度控制 30cm 左右；回填土压实度不小于 0.91。

3) 测量放样。采用水准仪放线，不允许标杆和目测放线，控制好渠道走向和渠底高程，每隔 100m 设一个高程控制桩。

4) 根据渠轮廓反开挖土方，预留 15cm 的土人工开挖修坡。

5) 底板浇筑，砖砌渠砌筑，压顶浇筑，渠道内壁抹面，墙后分层填平夯实，粘性土回填，压实度不小于 0.91，渠顶修整夯实。

5.2 管涵工程

涵洞施工：基坑开挖、挡墙底板、管涵基础浇筑、钢筋涵管敷设、砌体工程、压顶工程、墙体粉刷、土方回填夯实。涵管为钢筋砼国标Ⅱ级管，管节之间须密封，做好防渗防漏的工作。

6 安全专章

施工过程中承包人应对劳动安全遵循“安全第一，预防为主”的原则，保障劳动者在施工过程中的安全与健康，对防火防爆、防触电、防雷击、防机械伤害等各方面采取措施和配置一定的设施，做到安全可靠、经济合理。承包人应根据《水利水电工程施工安全技术规程》及现场情况制定劳动安全、工业卫生措施。承包人必须健全安全组织机构，建立安全生产责任制，最高现场管理者必须为工程安全管理机构的负责人或主要成员；必须按规定组织好安全检查，记录详细，发现作业过程中不安全隐患、重大险情，应及时采取有效措施积极处理；必须制定相应的应急预案，发生事故后，立即启动应急预案，并采取相应措施，避免事故进一步扩大；应配备和维修、维护有关的安全措施、设备、器械以及施工现场的急救药箱；对作业人员进行安全教育培训，持证上岗，具备相应的安全意识和安全技能；特种作业人员应具有相应的资格证书。

7 水利工程建设标准强制性条文自查表

序号	标准名称及编号	条款号	强制性条文内容	执行情况	符合/不符合
1	《水利水电工程等级划分及洪水标准》SL252—2017	2.1.1	水利水电工程的等别，应根据其工程规模、效益及在国民经济中的重要性，按表 2.1.1 确定	本工程定为Ⅴ等，主要建筑物级别为 5 级建筑物、次要建筑物为 5 级	符合
2	《水工混凝土结	4.1.4	混凝土轴心抗压、轴心抗拉强	工程主要采用 C30，fck：	符合

	《水工建筑物抗震设计规范》 (SL191-2008)		度标准值 fck、ftk 应按表 4.1.4 确定。	20.1N/mm <sup>2</sup> ， ftk:2.01N/mm <sup>2</sup> 。	
3		4.1.5	混凝土轴心抗压、轴心抗拉强度设计值 fc 和 ft 应按表 4.1.5 确定。	工程主要采用 C30，fc： 14.3N/mm <sup>2</sup> ， ft:1.43N/mm <sup>2</sup> 。	符合
4		4.2.2	钢筋的强度标准值应具有不小于 95%的保证率。普通钢筋的强度标准值 应按表 4.2.2-1 采用；预应力钢筋的强度标准值 应按表 4.2.2-2 采用。	HPB300:300N/mm <sup>2</sup> 。 HRB400: 400N/mm <sup>2</sup> 。	符合
5		4.2.3	普通钢筋的抗拉强度设计值 fy 及抗压强度设计值 fy’ 应按表 4.2.3-1 采用；预应力钢筋的抗拉强度设计值 fpy 及抗压强度设计值 fpy’ 应按表 4.2.3-2 采用。	HPB300:270N/mm <sup>2</sup> 。 HRB400: 360N/mm <sup>2</sup> 。	符合
6		9.2.1	纵向受力钢筋的混凝土保护层厚度（从钢筋外边缘算起）不应小于钢筋直径及表 9.2.1 所列的数值，同时也不应小于粗骨料最大粒径的 1.25 倍。	本工程环境类别主要为二、三类，压顶/冠梁 40mm；挡墙保护层厚度 40mm。	符合
7		9.3.2	当计算中充分利用钢筋的抗拉强度时，受拉钢筋伸入支座的锚固长度不应小于表 9.3.2 中规定数值。受压钢筋的锚固长度不应小于表 9.3.2 所列数值的 0.7 倍。	本工程混凝土主要采用 C30，受拉钢筋最小保护层厚度取 40d，满足规范要求。	符合
8		9.5.1	钢筋混凝土构件中纵向受力钢筋的配筋率不应小于表 9.5.1 规定的数值。	工程所用受力钢筋主要为 HRB400，各部分构件配筋均满足规范最小配筋率要求。	符合
9		9.6.7	预埋件的锚筋应采用 HPB235 级、HRB335 级或 HRB400 级钢筋，严禁采用冷加工钢筋。锚筋采用光面钢筋时，端部应加弯钩。	工程所用预埋钢筋主要为 HRB400，无冷加工钢筋。	符合
10		1.0.5	水工建筑物的工程抗震设计类别应根据其重要性和工程场地基本抗震烈度	本工程场地区地震动峰值加速度 0.15g，抗震设防烈度为Ⅶ度，根据规范要求进行建筑物抗震设计。	符合

## 8 其他

（1）施工过程中，若图中发现有矛盾和不一致或遇地质条件改变等其它与设计资料不符等情况，应及时联系设计、勘测等相关单位。

（2）除本说明外尚应满足各有关图纸技术规范要求。本工程凡未说明、注明的均按国家级行业施工验收规范施工。

安家村：李东、包东



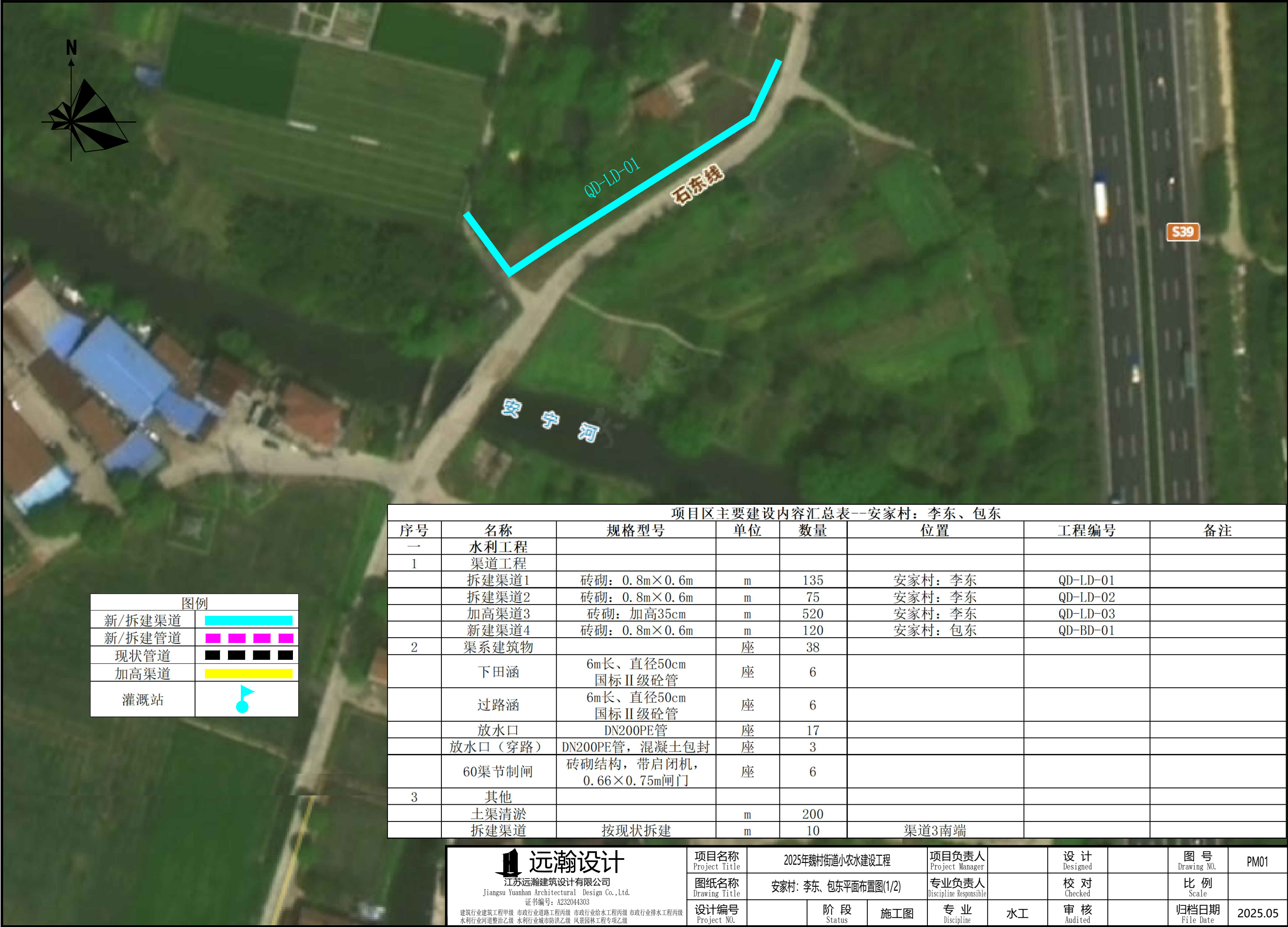

图例	
新/拆建渠道	<div></div>
新/拆建管道	<div></div>
现状管道	<div></div>
加高渠道	<div></div>
灌漑站	<div></div>

项目区主要内容汇总表--安家村：李东、包东							
序号	名称	规格型号	单位	数量	位置	工程编号	备注
一	水利工程						
1	渠道工程						
	拆建渠道1	砖砌：0.8m×0.6m	m	135	安家村：李东	QD-LD-01	
	拆建渠道2	砖砌：0.8m×0.6m	m	75	安家村：李东	QD-LD-02	
	加高渠道3	砖砌：加高35cm	m	520	安家村：李东	QD-LD-03	
	新建渠道4	砖砌：0.8m×0.6m	m	120	安家村：包东	QD-BD-01	
2	渠系建筑物		座	38			
	下田涵	6m长、直径50cm 国标Ⅱ级砼管	座	6			
	过路涵	6m长、直径50cm 国标Ⅱ级砼管	座	6			
	放水口	DN200PE管	座	17			
	放水口（穿路）	DN200PE管，混凝土包封	座	3			
	60渠节制闸	砖砌结构，带启闭机， 0.66×0.75m闸门	座	6			
3	其他						
	土渠清淤		m	200			
	拆建渠道	按现状拆建	m	10	渠道3南端		

<div>远瀚设计</div> <div>江苏远瀚建筑设计有限公司</div> <div>Jiangsu Yuanhan Architectural Design Co.,Ltd.</div> <div>证书编号：A232044303</div> <div>建筑行业建筑工程甲级 市政行业道路工程丙级 市政行业给水工程丙级 市政行业排水工程丙级 水利行业河道整治乙级 水利行业城市防洪乙级 风景园林工程专项乙级</div>	项目名称	2025年魏村街道小农水建设工程			项目负责人		设计		图号	PM01
	图纸名称	安家村：李东、包东平面布置图(1/2)			专业负责人		校对		比例	
	设计编号		阶段	施工图	专业	水工	审核		归档日期	2025.05



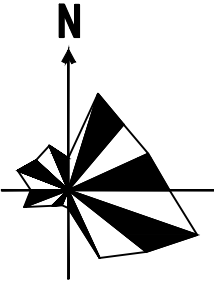

图例	
新/拆建渠道	
新/拆建管道	
现状管道	
加高渠道	
灌溉站	

### 远瀚设计

江苏远瀚建筑设计有限公司  
Jiangsu Yuanhan Architectural Design Co., Ltd.  
证书编号: A232044303

建筑行业建筑工程甲级 市政行业道路工程丙级 市政行业给水工程丙级 市政行业排水工程丙级  
水利行业河道整治乙级 水利行业城市防洪乙级 风景园林工程专项乙级

项目名称 Project Title	2025年魏村街道小农水建设工程			项目负责人 Project Manager		设计 Designed		图号 Drawing NO.	PM02
图纸名称 Drawing Title	安家村: 李东、包东平面布置图(2/2)			专业负责人 Discipline Responsible		校对 Checked		比例 Scale	
设计编号 Project NO.		阶段 Status	施工图	专业 Discipline	水工	审核 Audited		归档日期 File Date	2025.05





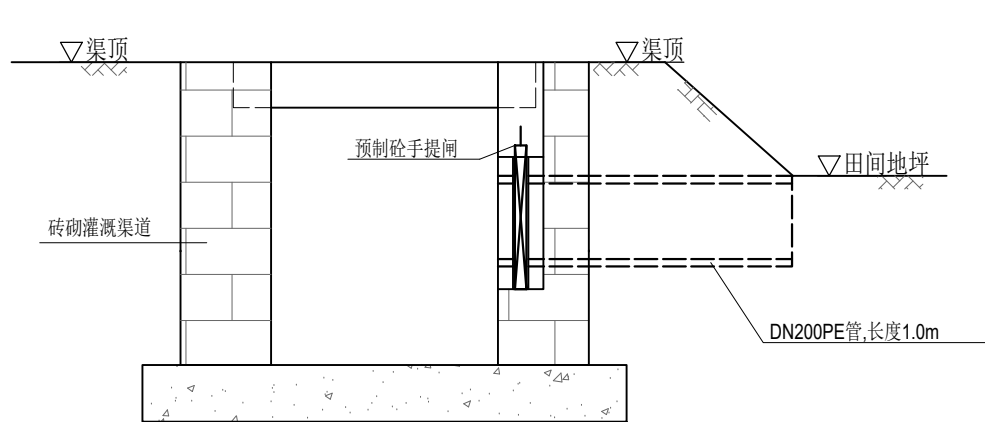

渠道放水管示意图 1:20

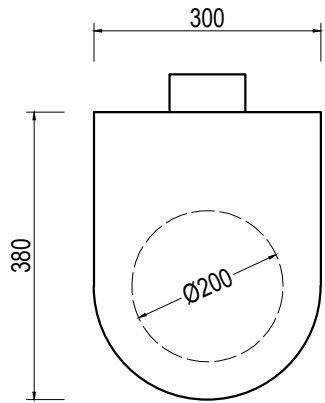

预制砼手提闸示意图 1:10

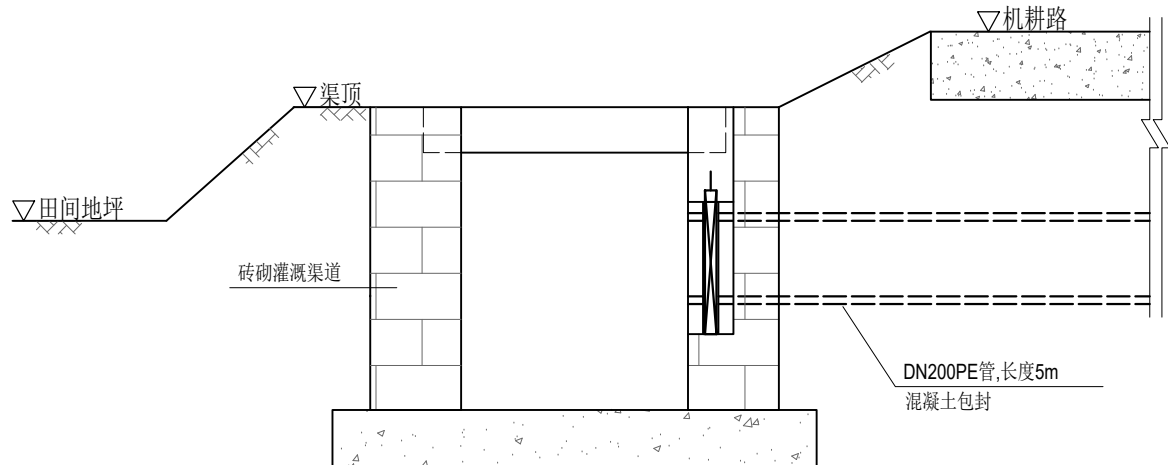

渠道放水管示意图（穿路） 1:20

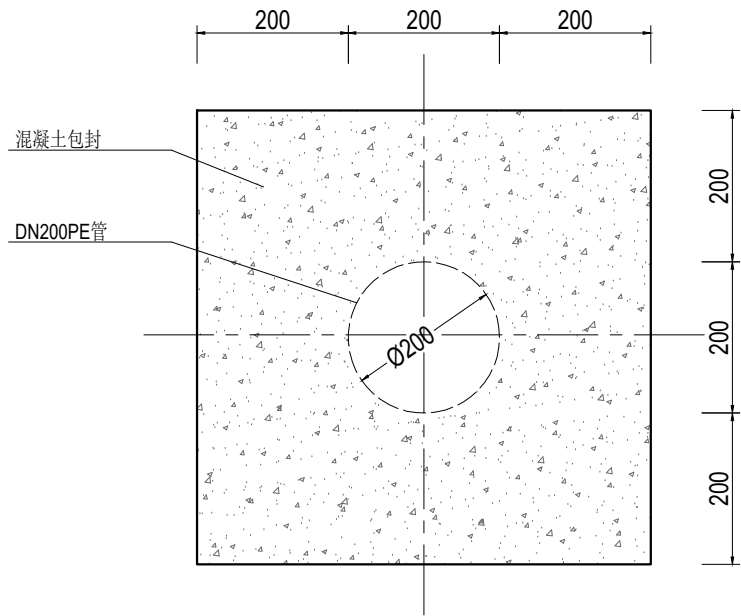

管道混凝土包封大样图 1:10

说明：

- 1、尺寸单位:除特殊注明外以毫米为单位。
- 2、放水管采用DN200PE管，穿路放水管采用360° 混凝土包封。
- 3、放水管设置预制砼手提闸,手提闸、闸槽为市场成品，经建设单位同意后采购。

<div><div><div></div></div><div>远瀚设计</div><div>江苏远瀚建筑设计有限公司</div><div>Jiangsu Yuanhan Architectural Design Co.,Ltd.</div><div>证书编号: A232044303</div><div>建筑行业建筑工程甲级 市政行业道路工程丙级 市政行业给水工程丙级 市政行业排水工程丙级</div><div>水利行业河道整治乙级 水利行业城市防洪乙级 风景园林工程专项乙级</div></div>	项目名称	2025年魏村街道小农水建设工程			项目负责人		设计		图号	JG03
	图纸名称	渠道放水管结构图			专业负责人		校对		比例	
	设计编号		阶段	施工图	专业	水工	审核		归档日期	2025.05

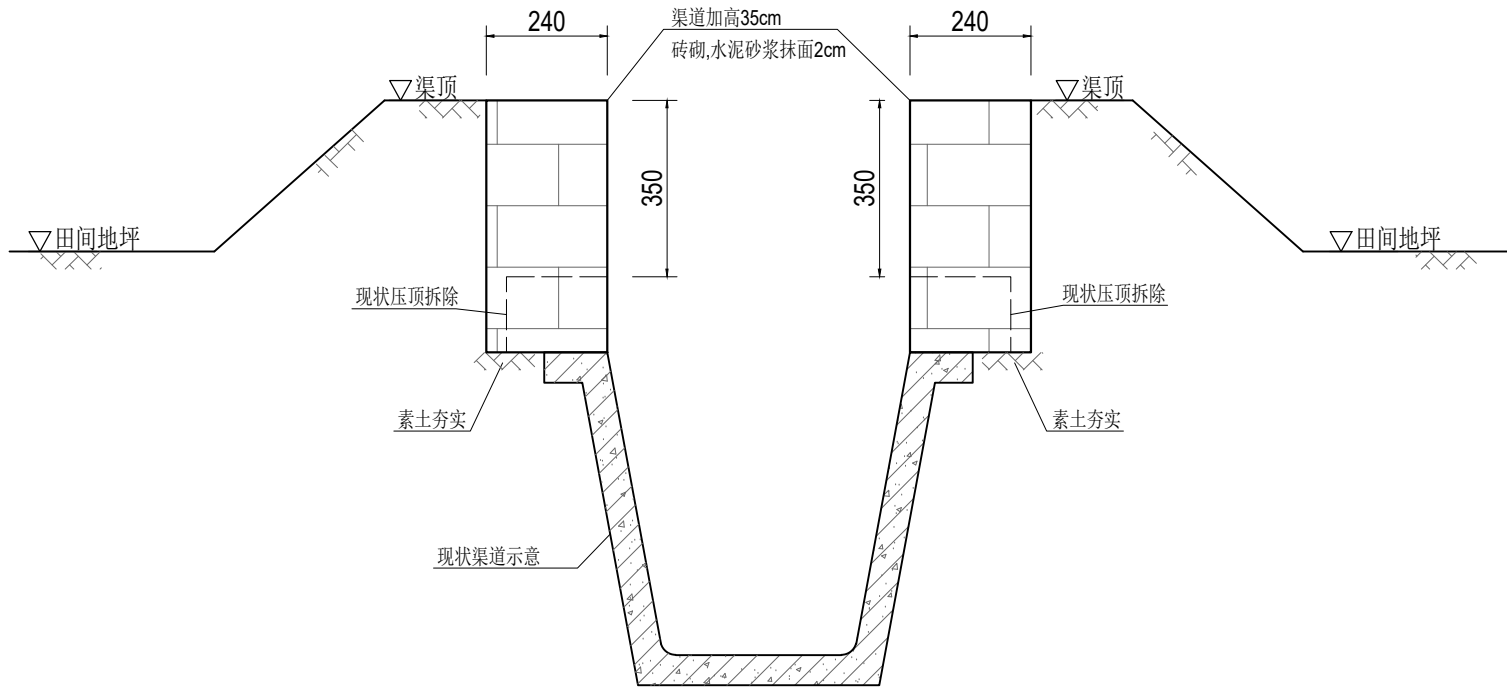

说明:

1、尺寸单位:除特殊注明外以毫米为单位。

2、材料:

1)现浇砼强度等级为 C30。

2)烧结普通砖强度等级为MU10。

3)水泥砂浆强度等级为 M10。

3、渠道加高施工方法:现状压顶拆除,素土夯实,砖砌渠砌筑,渠道内壁抹面,墙后分层填平夯实,粘性土回填,压实度不小于0.91,渠顶修整夯实。

4、砖砌渠砌筑应上下错缝,内外搭砌,确保灰缝砂浆饱满,砖砌渠表面采用M10水泥砂浆抹面2cm。

6、每 6m 设缝,缝宽 2cm,以闭孔聚乙烯泡沫板填充。

渠道加高结构图 1:15

<div>远瀚设计</div> <div>江苏远瀚建筑设计有限公司</div> <div>Jiangsu Yuanhan Architectural Design Co.,Ltd.</div> <div>证书编号: A232044303</div> <div>建筑行业建筑工程甲级 市政行业道路工程丙级 市政行业给水工程丙级 市政行业排水工程丙级</div> <div>水利行业河道整治乙级 水利行业城市防洪乙级 风景园林工程专项乙级</div>	项目名称	2025年魏村街道小农水建设工程			项目负责人		设计		图号	JG04
	图纸名称	渠道加高结构图			专业负责人		校对		比例	
	设计编号		阶段	施工图	专业	水工	审核		归档日期	2025.05

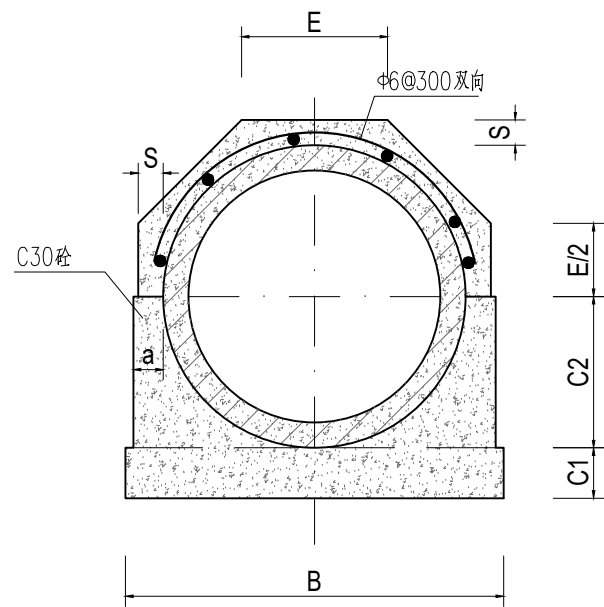

管道360°基础结构图 1:15

管道360°混凝土基础尺寸表

管内径 D0	Ⅱ 级 管						
	各 部 尺 寸						
	t	a	B	C1	C2	S	E
500	50	70	790	100	300	70	307
600	60	70	910	120	360	70	356

说明:

- 1、尺寸单位:除特殊注明外以毫米为单位。
- 2、本图管道均为钢筋混凝土管Ⅱ级柔性接口B型承插口管。
- 3、DN500、DN600管采用360° 混凝土基础。
- 4、回填土必须分层压实，压实度不小于 91% 。

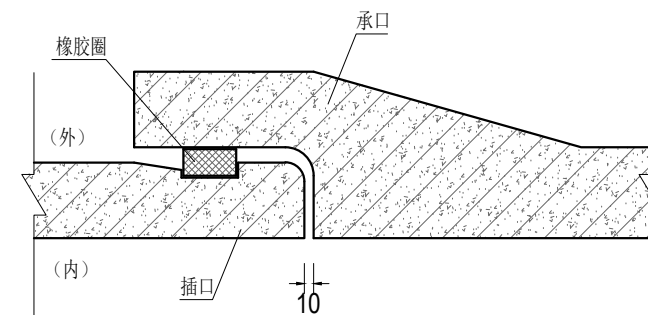

接口大样图 1:10

 <b>远瀚设计</b> 江苏远瀚建筑设计有限公司 Jiangsu Yuanhan Architectural Design Co., Ltd. 证书编号: A232044303 建筑行业建筑工程甲级 市政行业道路工程丙级 市政行业给水工程丙级 市政行业排水工程丙级 水利行业河道整治乙级 水利行业城市防洪乙级 风景园林工程专项乙级	项目名称 Project Title	2025年魏村街道小农水建设工程			项目负责人 Project Manager		设 计 Designed		图 号 Drawing NO.	JG05
	图纸名称 Drawing Title	管道结构图			专业负责人 Discipline Responsible		校 对 Checked		比 例 Scale	
	设计编号 Project NO.		阶 段 Status	施工图	专 业 Discipline	水工	审 核 Audited		归档日期 File Date	2025.05



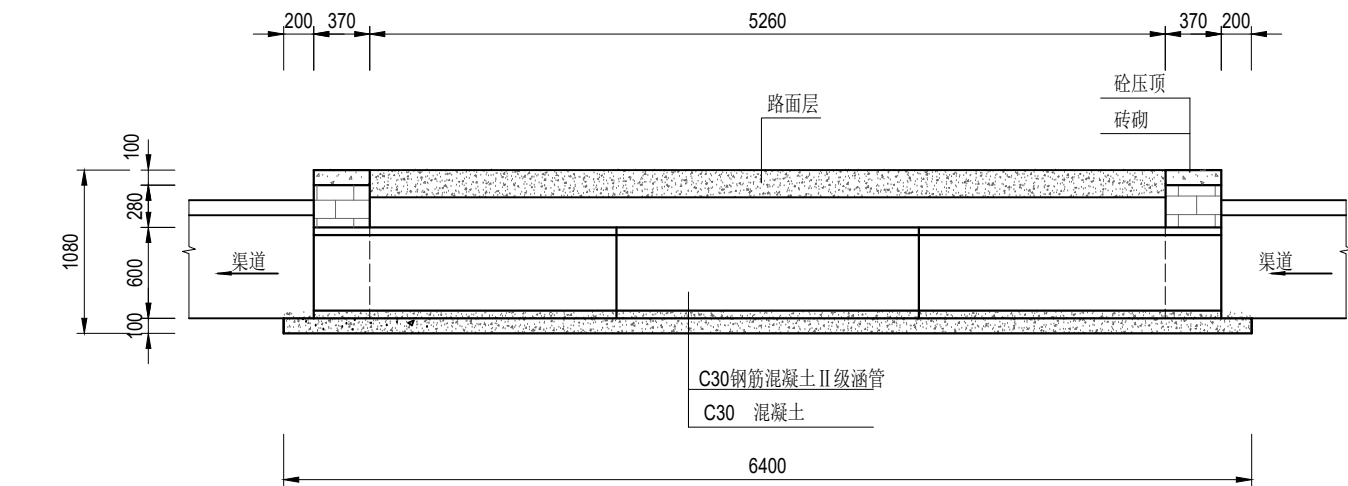

纵剖面图 1:50

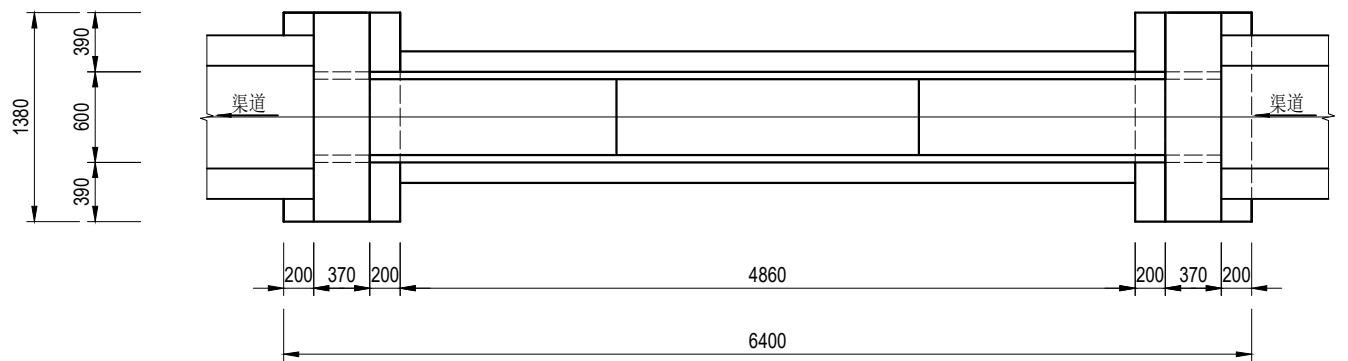

平面图 1:50

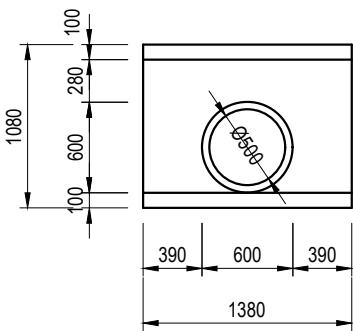

上、下游立面图 1:50

说明:

- 1、尺寸单位:除特殊注明外以毫米为单位。
- 2、材料:砼均为 C30 砼; $\Phi$ 为HPB300 钢筋符号, $\Phi$  为HRB400钢筋符号;砖为 MU10 烧结普通砖。外露抹M10水泥砂浆,厚 2cm ;涵管为 C30 钢筋混凝土国标 II 级管,管道采用360° 混凝土基础。
- 3、回填土必须分层压实,压实度不小于 91% 。

<div><div><div>远瀚设计</div><div>江苏远瀚建筑设计有限公司</div><div>Jiangsu Yuanhan Architectural Design Co.,Ltd.</div><div>证书编号: A232044303</div><div>建筑行业建筑工程甲级 市政行业道路工程丙级 市政行业给水工程丙级 市政行业排水工程丙级</div><div>水利行业河道整治乙级 水利行业城市防洪乙级 风景园林工程专项乙级</div></div></div>	项目名称	2025年魏村街道小农水建设工程			项目负责人		设计		图 号	JG07
	图纸名称	过路涵结构图			专业负责人		校 对		比 例	
	设计编号		阶 段	施工图	专 业	水工	审 核		归档日期	2025.05

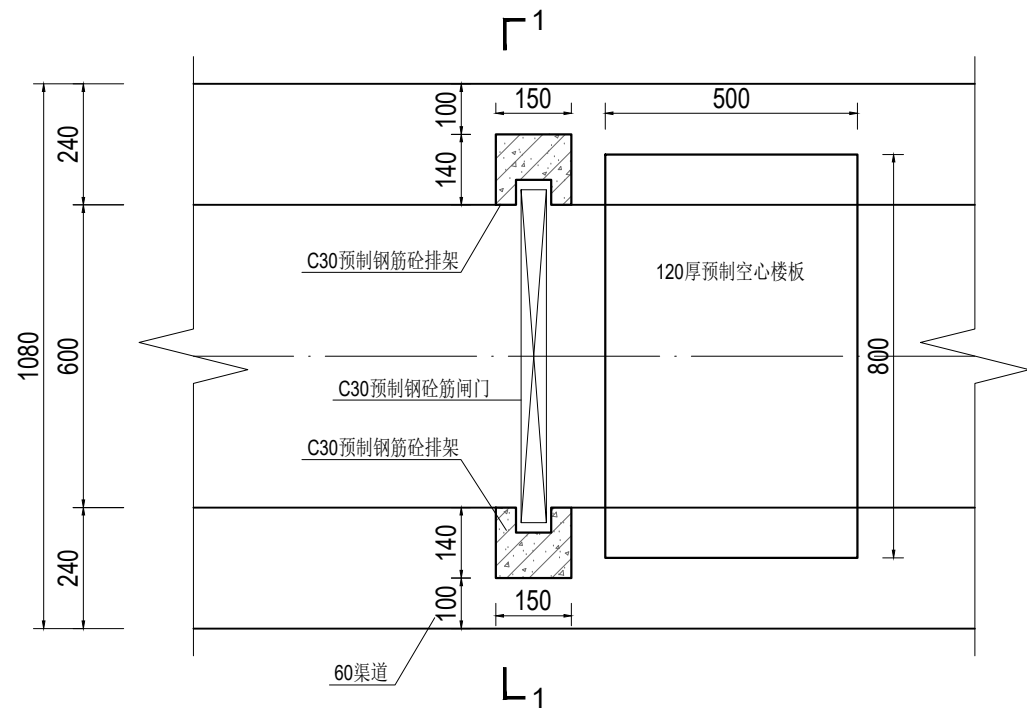

60渠道节制闸平面图 1:15

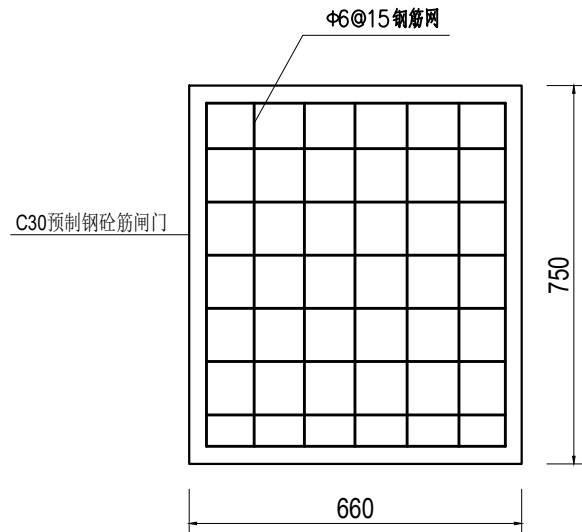

闸门结构图 1:15

说明:

1、尺寸单位:除特殊注明外以毫米为单位。

2、材料:

1)现浇砼强度等级为 C30。

2)烧结普通砖强度等级为MU10。

3)水泥砂浆强度等级为 M10。

3、预制钢筋砼排架、梁为市场成品，经建设单位同意后采购。

4、预制排架钢筋需伸入节制闸基础。

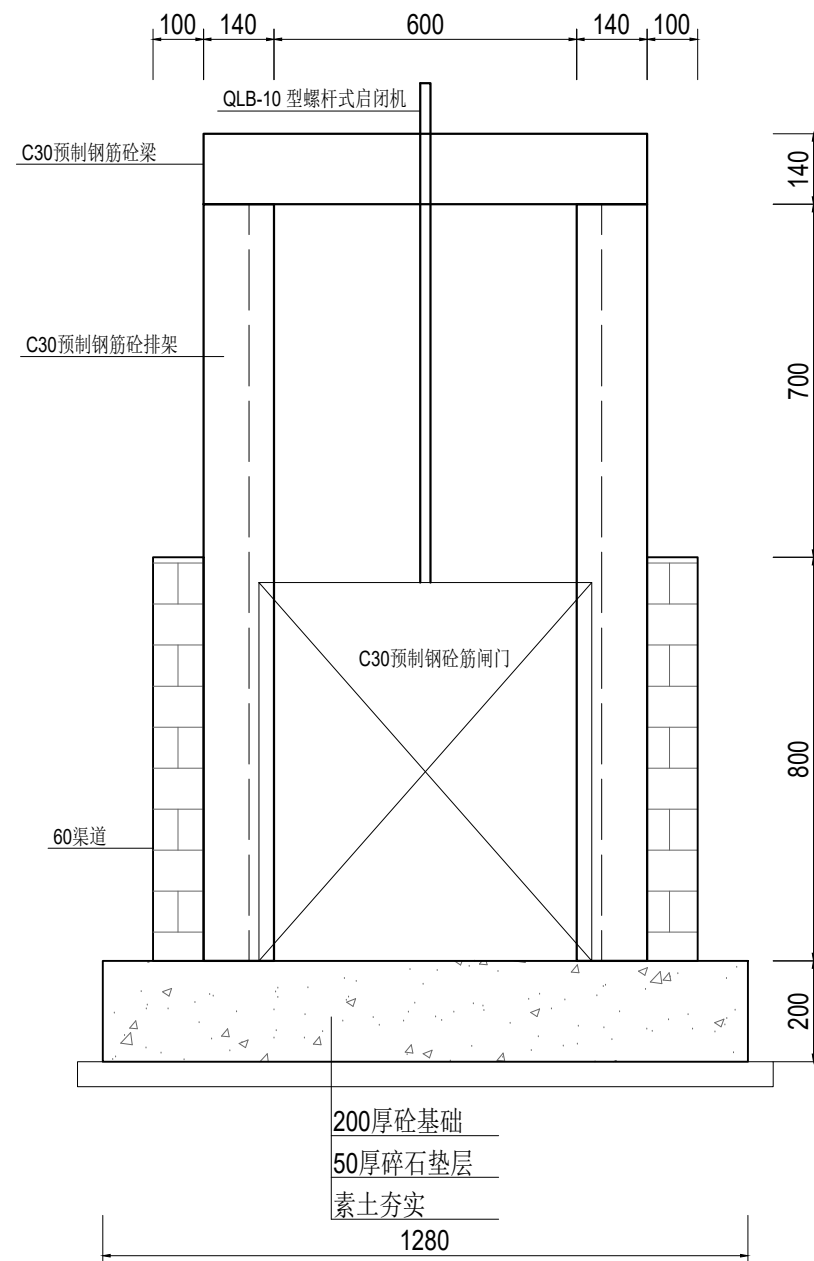

1-1剖面图 1:15

 <b>远瀚设计</b> 江苏远瀚建筑设计有限公司 Jiangsu Yuanhan Architectural Design Co., Ltd. 证书编号: A232044303 建筑行业建筑工程甲级 市政行业道路工程丙级 市政行业给水工程丙级 市政行业排水工程丙级 水利行业河道整治乙级 水利行业城市防洪乙级 风景园林工程专项乙级	项目名称 Project Title	2025年魏村街道小农水建设工程			项目负责人 Project Manager		设计 Designed		图号 Drawing NO.	JG08
	图纸名称 Drawing Title	60渠节制闸结构图			专业负责人 Discipline Responsible		校对 Checked		比例 Scale	
	设计编号 Project NO.		阶段 Status	施工图	专业 Discipline	水工	审核 Audited		归档日期 File Date	2025.05

安家村：高家跳、西洋桥



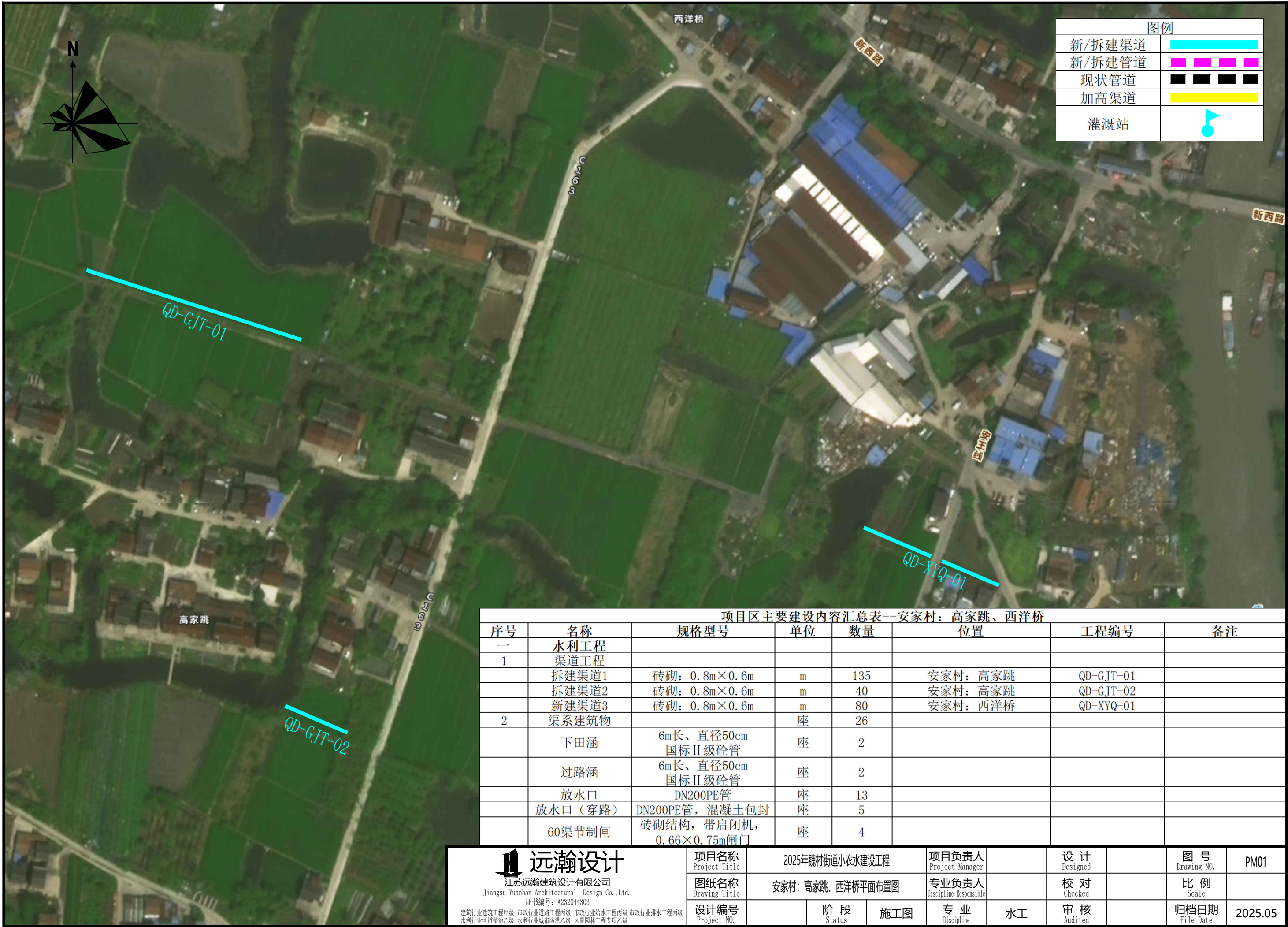

图例	
新/拆建渠道	<div></div>
新/拆建管道	<div></div>
现状管道	<div></div>
加高渠道	<div></div>
灌溉站	<div></div>

项目区主要内容汇总表--安家村：高家跳、西洋桥							
序号	名称	规格型号	单位	数量	位置	工程编号	备注
一	水利工程						
1	渠道工程						
	拆建渠道1	砖砌：0.8m×0.6m	m	135	安家村：高家跳	QD-GJT-01	
	拆建渠道2	砖砌：0.8m×0.6m	m	40	安家村：高家跳	QD-GJT-02	
	新建渠道3	砖砌：0.8m×0.6m	m	80	安家村：西洋桥	QD-XYQ-01	
2	渠系建筑物		座	26			
	下田涵	6m长、直径50cm 国标Ⅱ级砼管	座	2			
	过路涵	6m长、直径50cm 国标Ⅱ级砼管	座	2			
	放水口	DN200PE管	座	13			
	放水口（穿路）	DN200PE管，混凝土包封	座	5			
	60渠节制闸	砖砌结构，带启闭机， 0.66×0.75m闸门	座	4			

<div><div></div><div>远瀚设计</div><div>江苏远瀚建筑设计有限公司</div><div>Jiangsu Yuanhan Architectural Design Co.,Ltd.</div><div>证书编号：A232044303</div><div>建筑行业建筑工程甲级 市政行业道路工程丙级 市政行业给水工程丙级 市政行业排水工程丙级</div><div>水利行业河道整治乙级 水利行业城市防洪乙级 风景园林工程专项乙级</div></div>	项目名称	2025年魏村街道小农水建设工程			项目负责人		设计		图 号	PM01
	图纸名称	安家村：高家跳、西洋桥平面布置图			专业负责人		校 对		比 例	
	设计编号		阶 段	施工图	专 业	水工	审 核		归档日期	2025.05



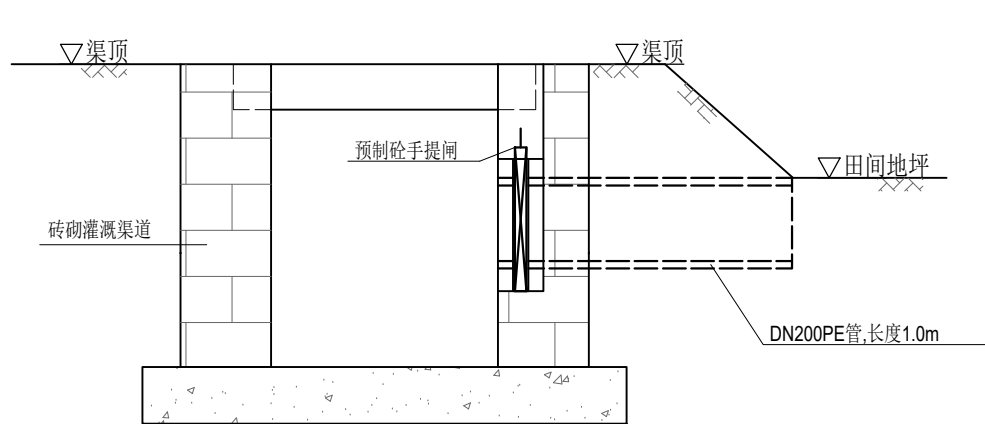

渠道放水管示意图 1:20

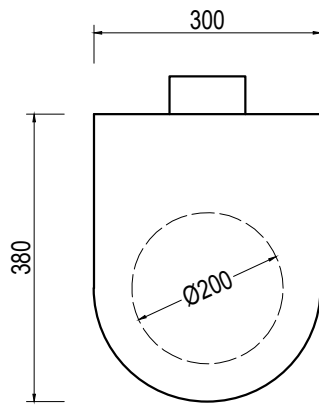

预制砼手提闸示意图 1:10

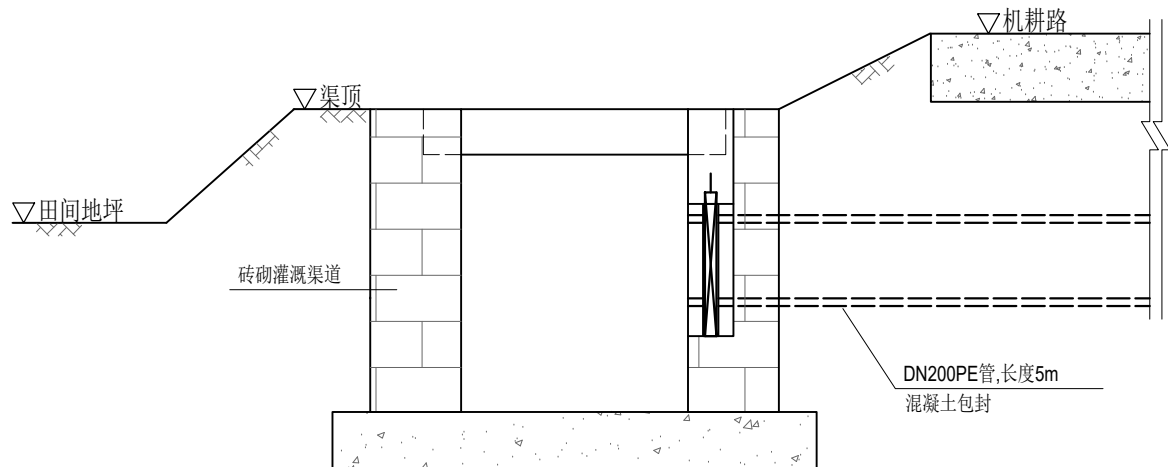

渠道放水管示意图（穿路） 1:20

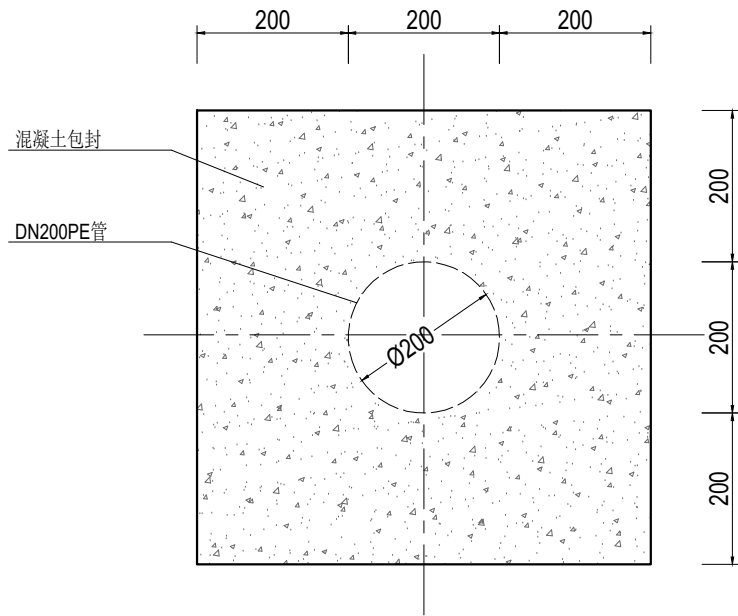

管道混凝土包封大样图 1:10

说明:

- 1、尺寸单位:除特殊注明外以毫米为单位。
- 2、放水管采用DN200PE管，穿路放水管采用360° 混凝土包封。
- 3、放水管设置预制砼手提闸,手提闸、闸槽为市场成品，经建设单位同意后采购。

<div><div><div></div></div><div>远瀚设计</div><div>江苏远瀚建筑设计有限公司</div><div>Jiangsu Yuanhan Architectural Design Co.,Ltd.</div><div>证书编号: A232044303</div><div>建筑行业建筑工程甲级 市政行业道路工程丙级 市政行业给水工程丙级 市政行业排水工程丙级</div><div>水利行业河道整治乙级 水利行业城市防洪乙级 风景园林工程专项乙级</div></div>	项目名称	2025年魏村街道小农水建设工程			项目负责人		设计		图号	JG03
	图纸名称	渠道放水管结构图			专业负责人		校对		比例	
	设计编号		阶段	施工图	专业	水工	审核		归档日期	2025.05

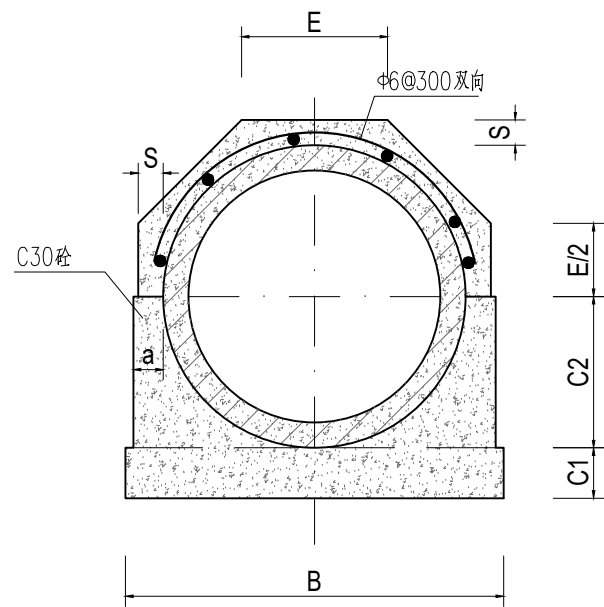

管道360°基础结构图 1:15

管道360°混凝土基础尺寸表

管内径 D0	Ⅱ 级 管						
	各 部 尺 寸						
	t	a	B	C1	C2	S	E
500	50	70	790	100	300	70	307
600	60	70	910	120	360	70	356

说明:

- 1、尺寸单位:除特殊注明外以毫米为单位。
- 2、本图管道均为钢筋混凝土管Ⅱ级柔性接口B型承插口管。
- 3、DN500、DN600管采用360° 混凝土基础。
- 4、回填土必须分层压实，压实度不小于 91% 。

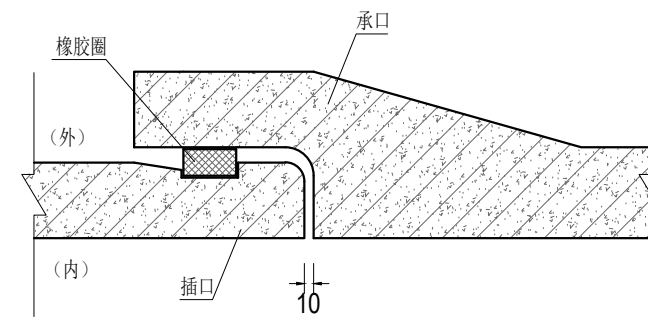

接口大样图 1:10

 <b>远瀚设计</b> 江苏远瀚建筑设计有限公司 Jiangsu Yuanhan Architectural Design Co., Ltd. 证书编号: A232044303 建筑行业建筑工程甲级 市政行业道路工程丙级 市政行业给水工程丙级 市政行业排水工程丙级 水利行业河道整治乙级 水利行业城市防洪乙级 风景园林工程专项乙级	项目名称 Project Title	2025年魏村街道小农水建设工程			项目负责人 Project Manager		设 计 Designed		图 号 Drawing NO.	JG05
	图纸名称 Drawing Title	管道结构图			专业负责人 Discipline Responsible		校 对 Checked		比 例 Scale	
	设计编号 Project NO.		阶 段 Status	施工图	专 业 Discipline	水工	审 核 Audited		归档日期 File Date	2025.05





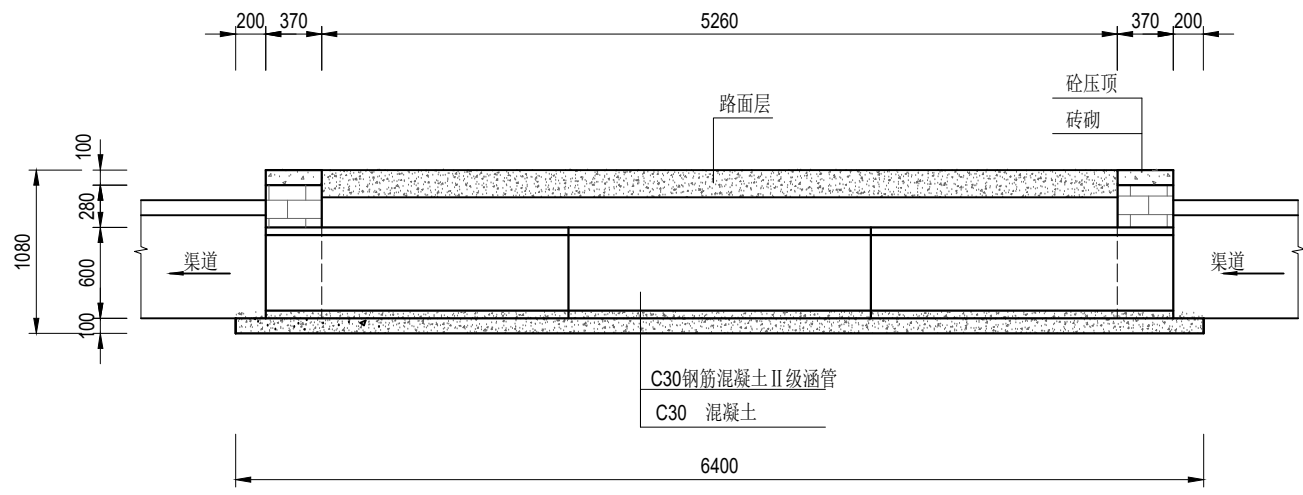

纵剖面图 1:50

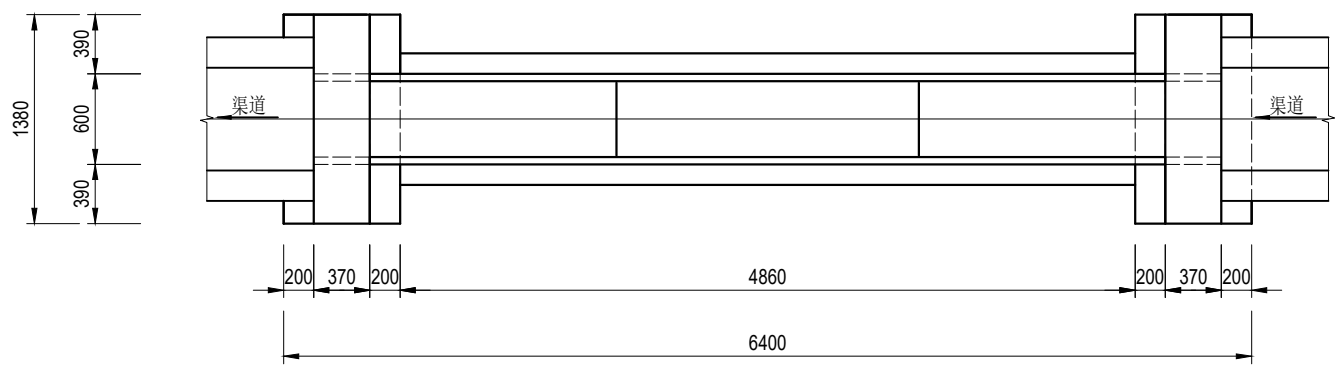

平面图 1:50

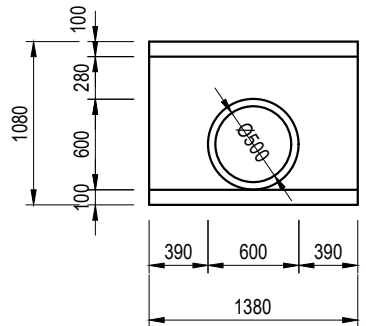

上、下游立面图 1:50

说明:

- 1、尺寸单位:除特殊注明外以毫米为单位。
- 2、材料:砼均为 C30 砼;Φ为HPB300 钢筋符号,⊙为HRB400钢筋符号;砖为 MU10 烧结普通砖。外露抹M10水泥砂浆,厚 2cm ;涵管为 C30 钢筋混凝土国标 II 级管,管道采用360° 混凝土基础。
- 3、回填土必须分层压实,压实度不小于 91% 。

<div>远瀚设计</div> <div>江苏远瀚建筑设计有限公司</div> <div>Jiangsu Yuanhan Architectural Design Co.,Ltd.</div> <div>证书编号: A232044303</div> <div>建筑行业建筑工程甲级 市政行业道路工程丙级 市政行业给水工程丙级 市政行业排水工程丙级</div> <div>水利行业河道整治乙级 水利行业城市防洪乙级 风景园林工程专项乙级</div>	项目名称	2025年魏村街道小农水建设工程			项目负责人		设计		图号	JG07
	图纸名称	过路涵结构图			专业负责人		校对		比例	
	设计编号		阶段	施工图	专业	水工	审核		归档日期	2025.05



4、预制排架钢筋需伸入节制闸基础。



<div><div><div><div><div><div><span></span></div></div></div><div><div><div><span></span></div><div><span></span></div></div></div><div><div><div><span></span></div><div><span></span></div></div></div><div><div><div><span></span></div></div></div></div></div><div><div>远瀚设计</div><div>江苏远瀚建筑设计有限公司</div><div>Jiangsu Yuanhan Architectural Design Co.,Ltd.</div><div>证书编号: A232044303</div><div>建筑行业建筑工程甲级 市政行业道路工程丙级 市政行业给水工程丙级 市政行业排水工程丙级</div><div>水利行业河道整治乙级 水利行业城市防洪乙级 风景园林工程专项乙级</div></div></div>	<div>项目名称</div> <div>Project Title</div>		2025年魏村街道小农水建设工程			<div>项目负责人</div> <div>Project Manager</div>		<div>设计</div> <div>Designed</div>				<div>图 号</div> <div>Drawing NO.</div>		JG08	
	<div>图纸名称</div> <div>Drawing Title</div>		60渠节制闸结构图			<div>专业负责人</div> <div>Discipline Responsible</div>		<div>校 对</div> <div>Checked</div>				<div>比 例</div> <div>Scale</div>			
	<div>设计编号</div> <div>Project NO.</div>		<div>阶 段</div> <div>Status</div>		施工图		<div>专 业</div> <div>Discipline</div>		水工		<div>审 核</div> <div>Audited</div>		<div>归档日期</div> <div>File Date</div>		2025.05

安家村：李西、包西、小西、小东



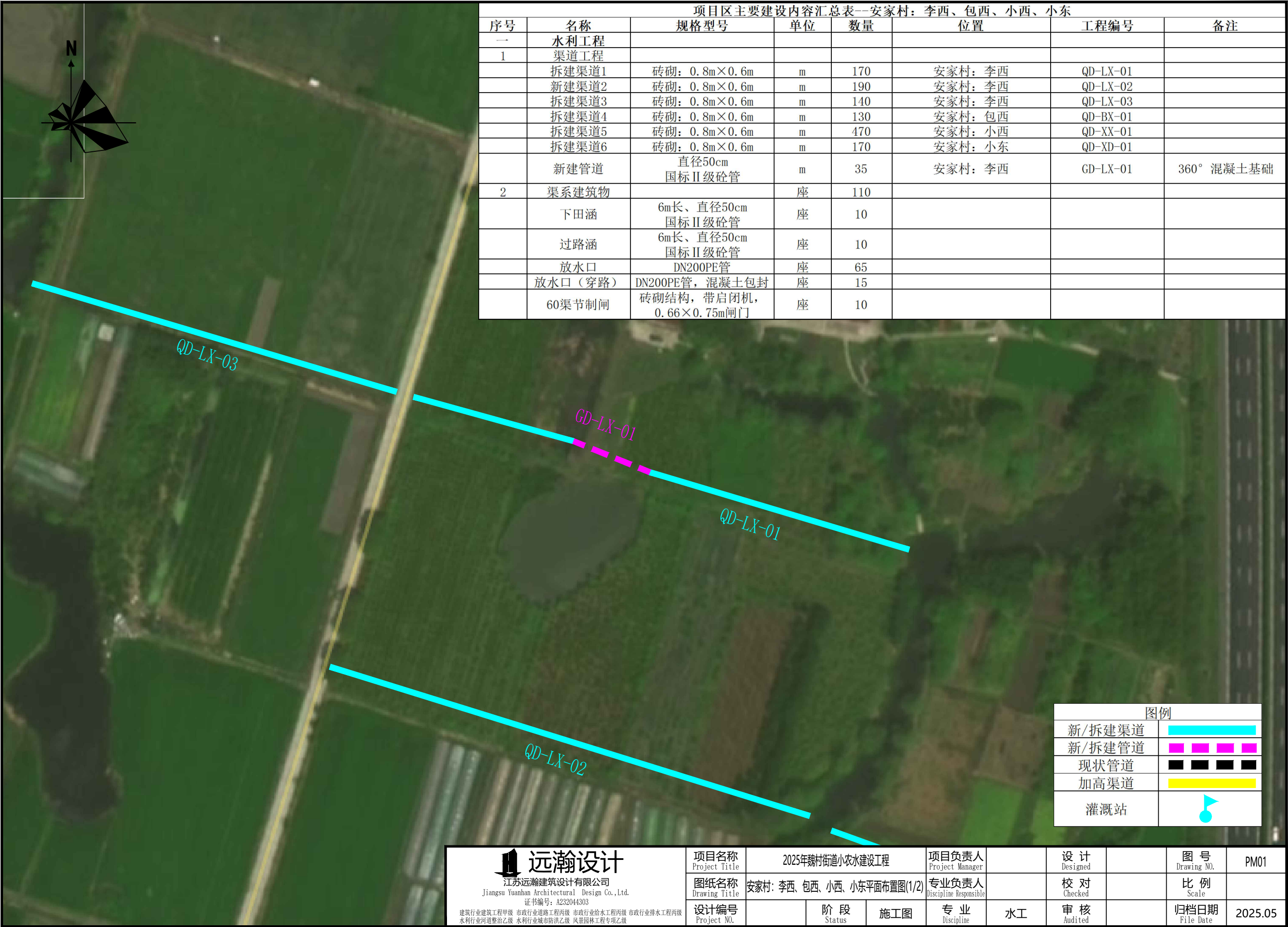



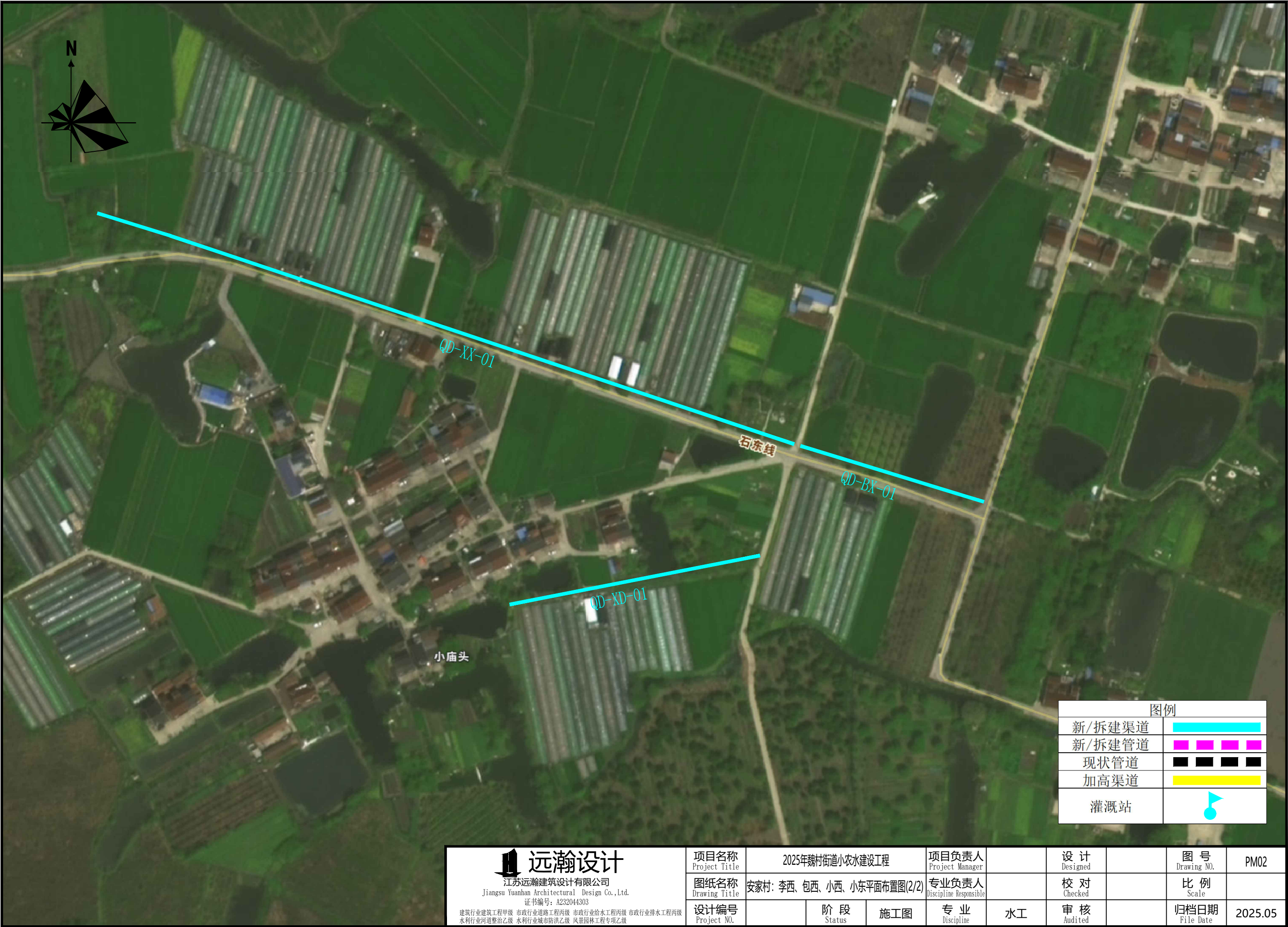

图例	
新/拆建渠道	<div></div>
新/拆建管道	<div></div>
现状管道	<div></div>
加高渠道	<div></div>
灌溉站	<div></div>

远瀚设计

江苏远瀚建筑设计有限公司

Jiangsu Yuanhan Architectural Design Co., Ltd.

证书编号: A232044303

建筑行业建筑工程甲级 市政行业道路工程丙级 市政行业给水工程丙级 市政行业排水工程丙级  
水利行业河道整治乙级 水利行业城市防洪乙级 风景园林工程专项乙级

项目名称	2025年魏村街道小农水建设工程			项目负责人		设计		图号	PM02
图纸名称	安家村: 李西、包西、小西、小东平面布置图(2/2)			专业负责人		校对		比例	
设计编号		阶段	施工图	专业	水工	审核		归档日期	2025.05



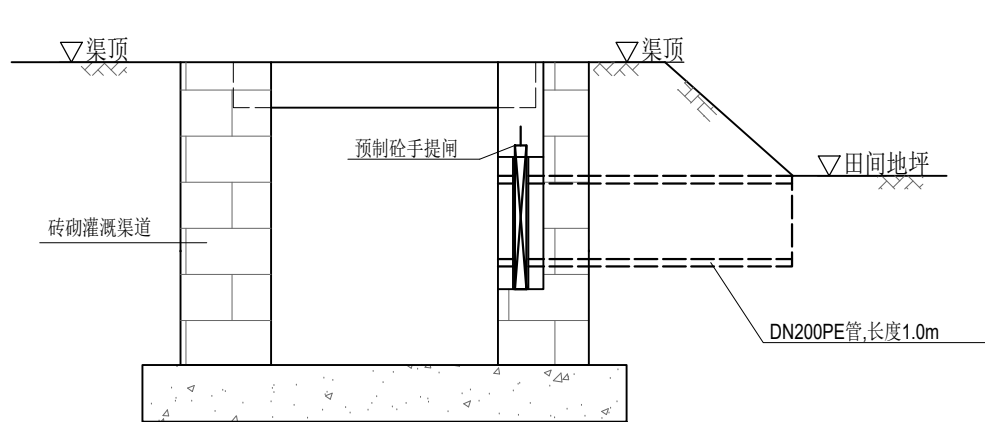

渠道放水管示意图 1:20

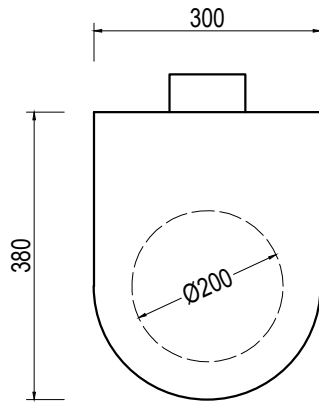

预制砼手提闸示意图 1:10

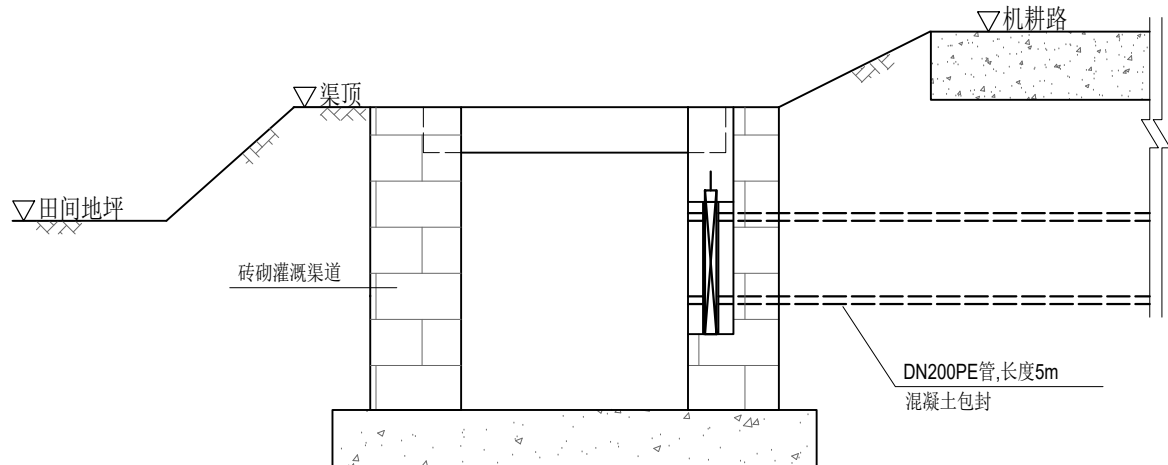

渠道放水管示意图（穿路） 1:20

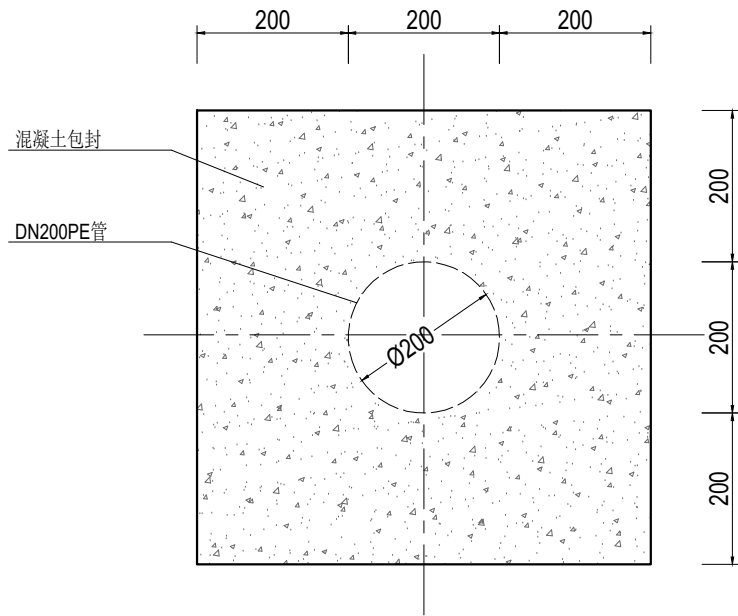

管道混凝土包封大样图 1:10

说明:

- 1、尺寸单位:除特殊注明外以毫米为单位。
- 2、放水管采用DN200PE管，穿路放水管采用360° 混凝土包封。
- 3、放水管设置预制砼手提闸,手提闸、闸槽为市场成品，经建设单位同意后采购。

<div>远瀚设计</div> <div>江苏远瀚建筑设计有限公司</div> <div>Jiangsu Yuanhan Architectural Design Co.,Ltd.</div> <div>证书编号: A232044303</div> <div>建筑行业建筑工程甲级 市政行业道路工程丙级 市政行业给水工程丙级 市政行业排水工程丙级</div> <div>水利行业河道整治乙级 水利行业城市防洪乙级 风景园林工程专项乙级</div>	项目名称	2025年魏村街道小农水建设工程			项目负责人		设计		图号	JG03
	图纸名称	渠道放水管结构图			专业负责人		校对		比例	
	设计编号		阶段	施工图	专业	水工	审核		归档日期	2025.05

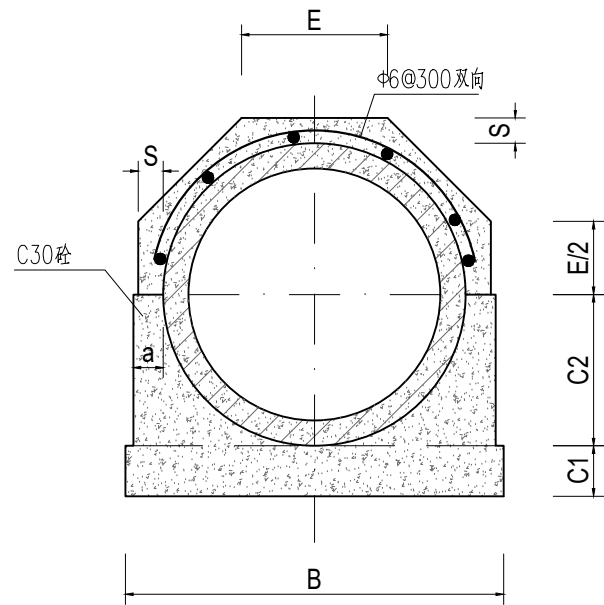

管道360°基础结构图 1:15

管道360°混凝土基础尺寸表

管内径 D0	Ⅱ 级 管						
	各 部 尺 寸						
	t	a	B	C1	C2	S	E
500	50	70	790	100	300	70	307
600	60	70	910	120	360	70	356

说明:

- 1、尺寸单位:除特殊注明外以毫米为单位。
- 2、本图管道均为钢筋混凝土管Ⅱ级柔性接口B型承插口管。
- 3、DN500、DN600管采用360° 混凝土基础。
- 4、回填土必须分层压实，压实度不小于 91% 。

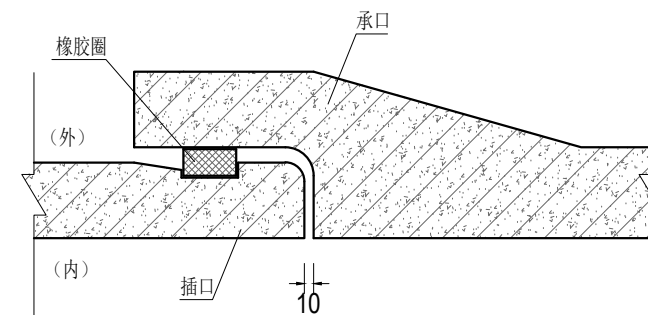

接口大样图 1:10

 <b>远瀚设计</b> 江苏远瀚建筑设计有限公司 Jiangsu Yuanhan Architectural Design Co., Ltd. 证书编号: A232044303 <small>建筑行业建筑工程甲级 市政行业道路工程丙级 市政行业给水工程丙级 市政行业排水工程丙级 水利行业河道整治乙级 水利行业城市防洪乙级 风景园林工程专项乙级</small>	项目名称 Project Title	2025年魏村街道小农水建设工程			项目负责人 Project Manager		设 计 Designed		图 号 Drawing NO.	JG05
	图纸名称 Drawing Title	管道结构图			专业负责人 Discipline Responsible		校 对 Checked		比 例 Scale	
	设计编号 Project NO.		阶 段 Status	施工图	专 业 Discipline	水工	审 核 Audited		归档日期 File Date	2025.05





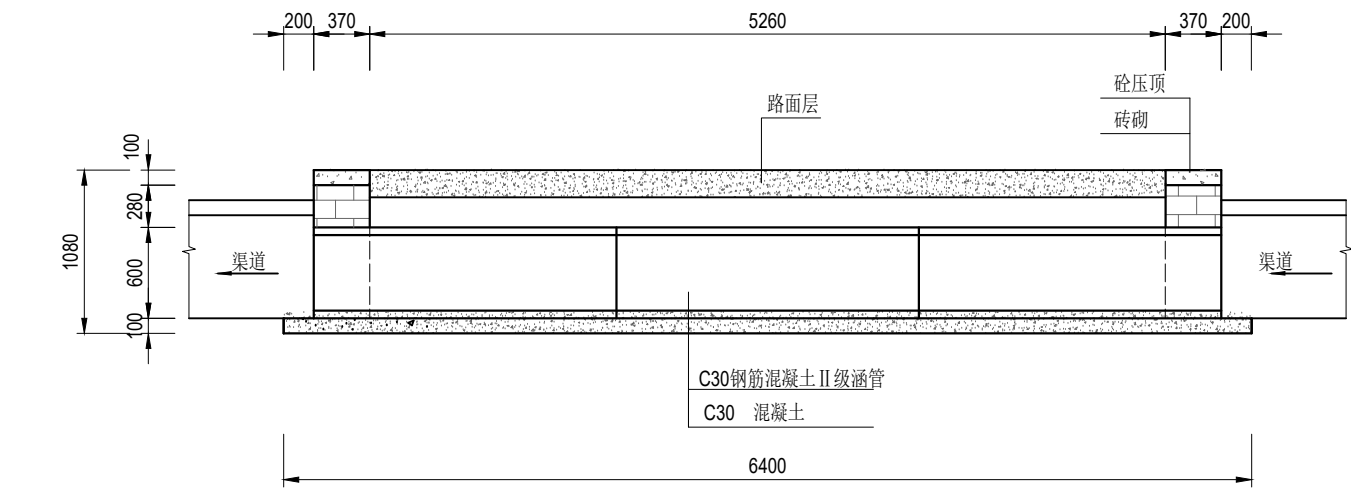

纵剖面图 1:50

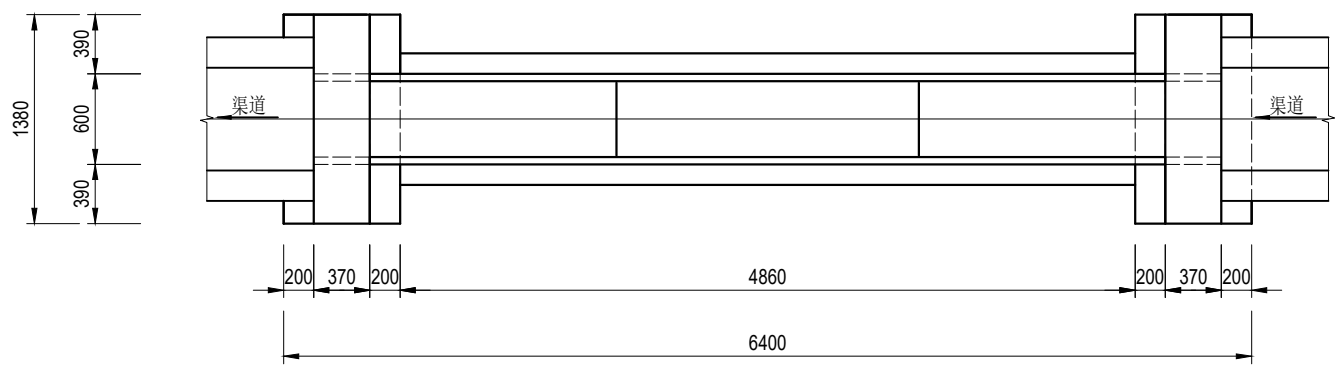

平面图 1:50

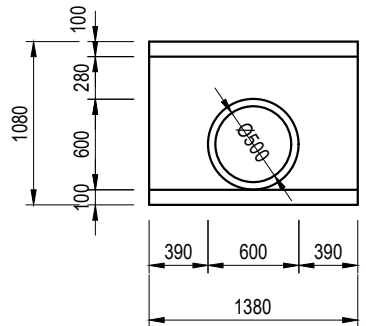

上、下游立面图 1:50

说明:

- 1、尺寸单位:除特殊注明外以毫米为单位。
- 2、材料:砼均为 C30 砼; $\Phi$ 为HPB300 钢筋符号, $\Phi$  为HRB400钢筋符号;砖为 MU10 烧结普通砖。外露抹M10水泥砂浆,厚 2cm ;涵管为 C30 钢筋混凝土国标 II 级管,管道采用360° 混凝土基础。
- 3、回填土必须分层压实,压实度不小于 91% 。

 <b>远瀚设计</b> 江苏远瀚建筑设计有限公司 Jiangsu Yuanhan Architectural Design Co., Ltd. 证书编号: A232044303 建筑行业建筑工程甲级 市政行业道路工程丙级 市政行业给水工程丙级 市政行业排水工程丙级 水利行业河道整治乙级 水利行业城市防洪乙级 风景园林工程专项乙级	项目名称 Project Title	2025年魏村街道小农水建设工程			项目负责人 Project Manager		设计 Designed		图号 Drawing NO.	JG07
	图纸名称 Drawing Title	过路涵结构图			专业负责人 Discipline Responsible		校对 Checked		比例 Scale	
	设计编号 Project NO.		阶段 Status	施工图	专业 Discipline	水工	审核 Audited		归档日期 File Date	2025.05



4、预制排架钢筋需伸入节制闸基础。



<div><div><div></div><div>远瀚设计</div></div><div>江苏远瀚建筑设计有限公司 Jiangsu Yuanhan Architectural Design Co.,Ltd. 证书编号: A232044303</div><div>建筑行业建筑工程甲级  市政行业道路工程丙级  市政行业给水工程丙级  市政行业排水工程丙级 水利行业河道整治乙级  水利行业城市防洪乙级  风景园林工程专项乙级</div></div>	项目名称 Project Title		2025年魏村街道小农水建设工程			项目负责人 Project Manager		设 计 Designed				图 号 Drawing NO.		JG08	
	图纸名称 Drawing Title		60渠节制闸结构图			专业负责人 Discipline Responsible		校 对 Checked				比 例 Scale			
	设计编号 Project NO.		阶 段 Status	施 工 图	专 业 Discipline	水 工	审 核 Audited	归档日期 File Date		2025.05					



安宁： 许北、 剩西



图例	
新/拆建渠道	<div></div>
新/拆建管道	<div></div>
现状管道	<div></div>
加高渠道	<div></div>
灌溉站	<div></div>

项目区主要建设内容汇总表--安宁：许北、剩西							
序号	名称	规格型号	单位	数量	位置	工程编号	备注
一	水利工程						
1	渠道工程						
	拆建渠道1	砖砌：0.8m×0.6m	m	115	安宁：许北	QD-XB-01	
	新建渠道2	砖砌：0.8m×0.6m	m	260	安宁：剩西	QD-SX-01	
	新建渠道3	砖砌：0.8m×0.6m	m	115	安宁：剩西	QD-SX-02	
	新建渠道4	砖砌：0.8m×0.6m	m	110	安宁：剩西	QD-SX-03	
2	渠系建筑物		座	51			
	下田涵	6m长、直径50cm 国标Ⅱ级砼管	座	5			
	过路涵	6m长、直径50cm 国标Ⅱ级砼管	座	5			
	放水口	DN200PE管	座	30			
	放水口（穿路）	DN200PE管，混凝土包封	座	5			
	60渠节制闸	砖砌结构，带启闭机， 0.66×0.75m闸门	座	6			

<div><div></div><div>远瀚设计</div><div>江苏远瀚建筑设计有限公司</div><div>Jiangsu Yuanhan Architectural Design Co.,Ltd.</div><div>证书编号：A232044303</div><div>建筑行业建筑工程甲级 市政行业道路工程丙级 市政行业给水工程丙级 市政行业排水工程丙级</div><div>水利行业河道整治乙级 水利行业城市防洪乙级 风景园林工程专项乙级</div></div>	项目名称	2025年魏村街道小农水建设工程			项目负责人		设计		图号	PM01
	图纸名称	安宁：许北、剩西平面布置图(1/2)			专业负责人		校对		比例	
	设计编号		阶段	施工图	专业	水工	审核		归档日期	2025.05



图例	
新/拆建渠道	<div></div>
新/拆建管道	<div></div>
现状管道	<div></div>
加高渠道	<div></div>
灌溉站	<div></div>

远瀚设计

江苏远瀚建筑设计有限公司

Jiangsu Yuanhan Architectural Design Co., Ltd.

证书编号: A232044303

建筑行业建筑工程甲级 市政行业道路工程丙级 市政行业给水工程丙级 市政行业排水工程丙级  
水利行业河道整治乙级 水利行业城市防洪乙级 风景园林工程专项乙级

项目名称	2025年魏村街道小农水建设工程			项目负责人		设计		图号	PM02
图纸名称	安宁: 许北、剩西平面布置图(2/2)			专业负责人		校对		比例	
设计编号		阶段	施工图	专业	水工	审核		归档日期	2025.05



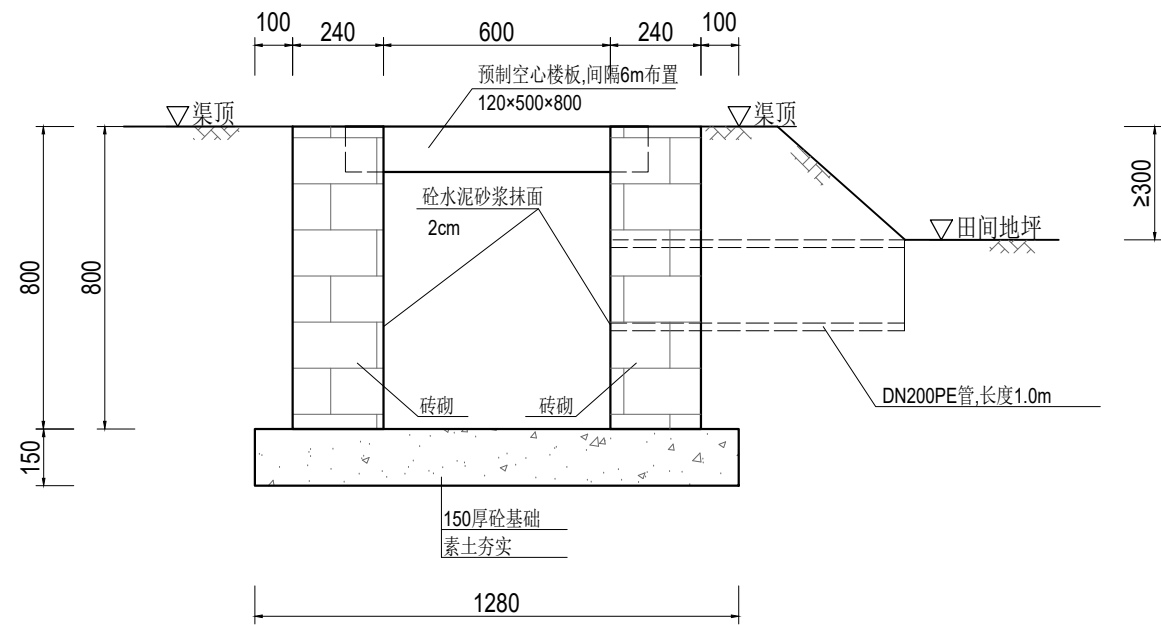

典型60渠道横断面图 1:20

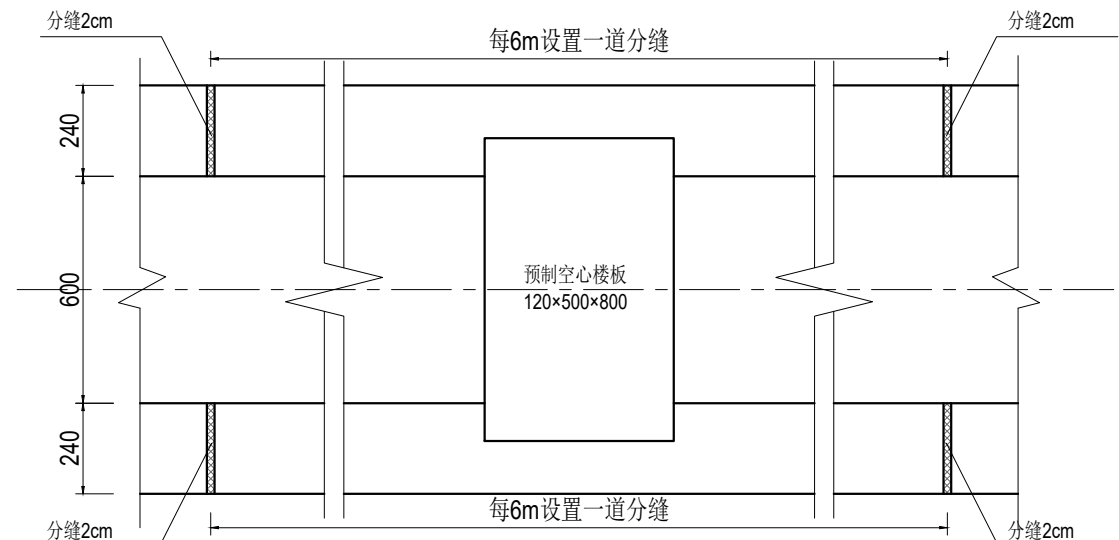

渠道平面布置图 1:20

说明:

1、尺寸单位:除特殊注明外以毫米为单位。

2、材料:

1)现浇砼强度等级为 C30。

2)烧结普通砖强度等级为MU10。

3)水泥砂浆强度等级为 M10。

3、渠道拆建施工方法: 现状渠拆除, 机械加人工开挖修坡, 底板浇筑, 砖砌渠砌筑, 渠道内壁抹面, 墙后分层填平夯实, 粘性土回填, 压实度不小于0.91, 渠顶修整夯实。

4、砖砌渠砌筑应上下错缝, 内外搭砌, 确保灰缝砂浆饱满, 砖砌渠表面采用M10水泥砂浆抹面2cm。

5、渠道设计纵坡不得缓于1/3000; 或根据现场实际情况, 由建设方同意后进行调整。

6、渠道每 6m 设缝, 缝宽 2cm, 以闭孔聚乙烯泡沫板填充。



江苏远瀚建筑设计有限公司

Jiangsu Yuanhan Architectural Design Co., Ltd.

证书编号: A232044303

建筑行业建筑工程甲级 市政行业道路工程丙级 市政行业给水工程丙级 市政行业排水工程丙级  
水利行业河道整治乙级 水利行业城市防洪乙级 风景园林工程专项乙级

项目名称 Project Title	2025年魏村街道小农水建设工程			项目负责人 Project Manager		设计 Designed		图号 Drawing NO.	JG01
图纸名称 Drawing Title	典型60渠道结构图			专业负责人 Discipline Responsible		校对 Checked		比例 Scale	
设计编号 Project NO.		阶段 Status	施工图	专业 Discipline	水工	审核 Audited		归档日期 File Date	2025.05

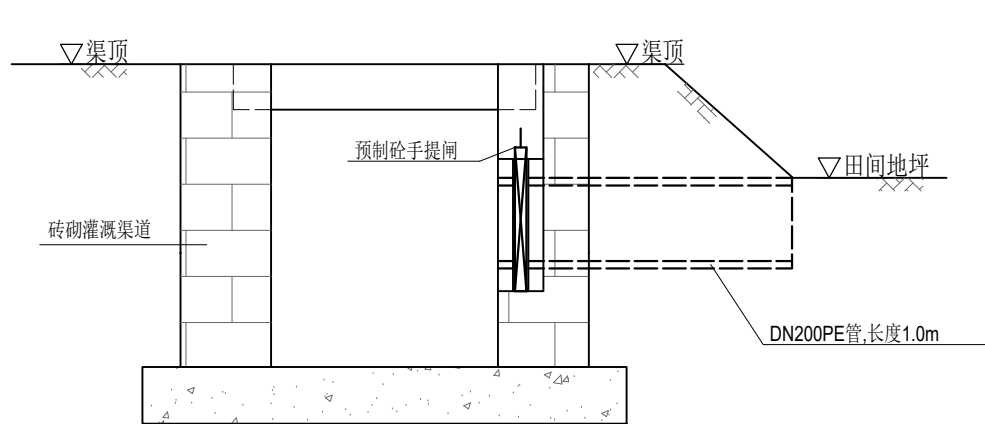

渠道放水管示意图 1:20

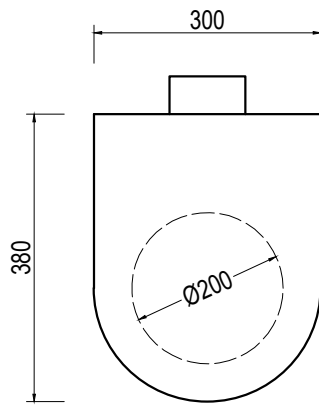

预制砼手提闸示意图 1:10

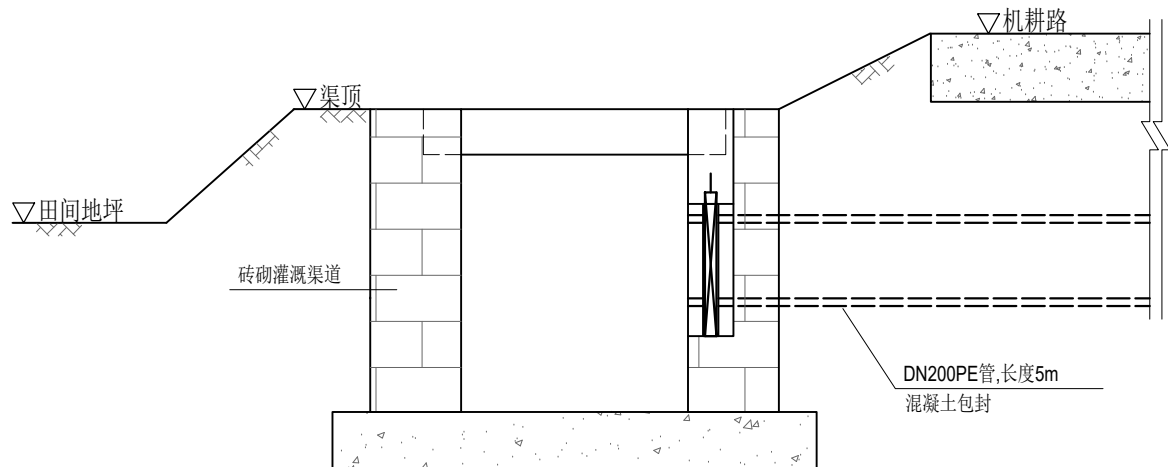

渠道放水管示意图（穿路） 1:20

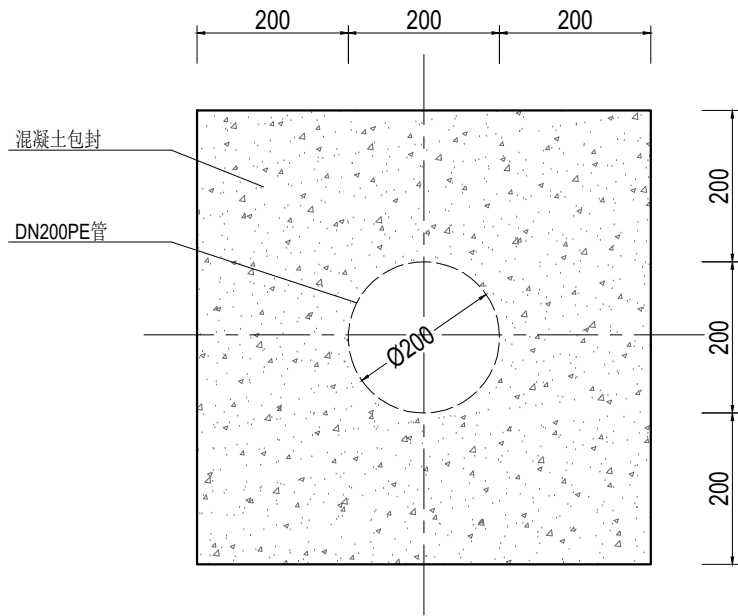

管道混凝土包封大样图 1:10

说明:

- 1、尺寸单位:除特殊注明外以毫米为单位。
- 2、放水管采用DN200PE管，穿路放水管采用360° 混凝土包封。
- 3、放水管设置预制砼手提闸,手提闸、闸槽为市场成品，经建设单位同意后采购。

 <b>远瀚设计</b> 江苏远瀚建筑设计有限公司 Jiangsu Yuanhan Architectural Design Co., Ltd. 证书编号: A232044303 建筑行业建筑工程甲级 市政行业道路工程丙级 市政行业给水工程丙级 市政行业排水工程丙级 水利行业河道整治乙级 水利行业城市防洪乙级 风景园林工程专项乙级	项目名称 Project Title	2025年魏村街道小农水建设工程			项目负责人 Project Manager		设计 Designed		图号 Drawing NO.	JG03
	图纸名称 Drawing Title	渠道放水管结构图			专业负责人 Discipline Responsible		校对 Checked		比例 Scale	
	设计编号 Project NO.		阶段 Status	施工图	专业 Discipline	水工	审核 Audited		归档日期 File Date	2025.05

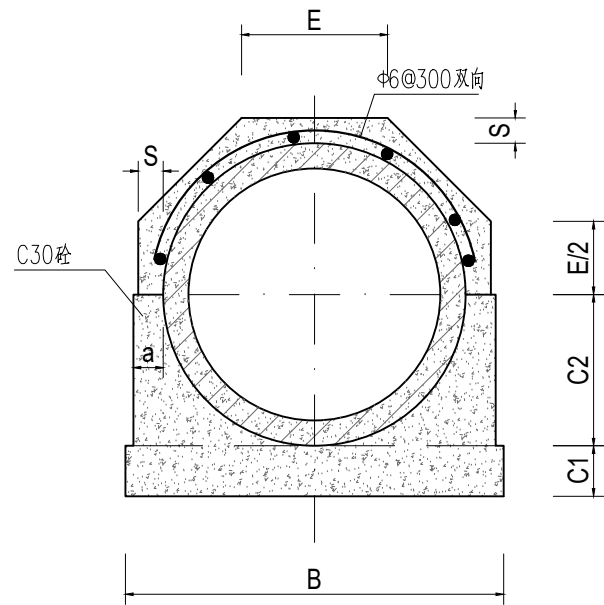

管道360°基础结构图 1:15

管道360°混凝土基础尺寸表

管内径 D0	Ⅱ 级 管						
	各 部 尺 寸						
	t	a	B	C1	C2	S	E
500	50	70	790	100	300	70	307
600	60	70	910	120	360	70	356

说明:

- 1、尺寸单位:除特殊注明外以毫米为单位。
- 2、本图管道均为钢筋混凝土管Ⅱ级柔性接口B型承插口管。
- 3、DN500、DN600管采用360° 混凝土基础。
- 4、回填土必须分层压实，压实度不小于 91% 。

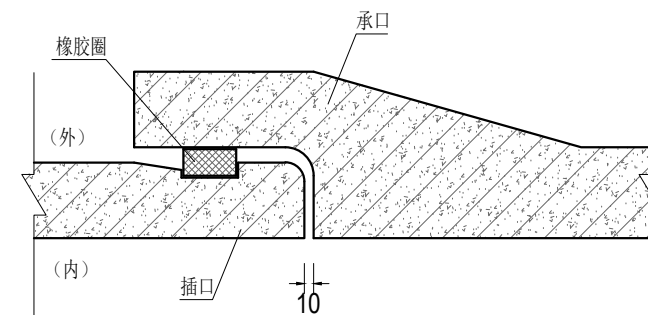

接口大样图 1:10

 <b>远瀚设计</b> 江苏远瀚建筑设计有限公司 Jiangsu Yuanhan Architectural Design Co., Ltd. 证书编号: A232044303 <small>建筑行业建筑工程甲级 市政行业道路工程丙级 市政行业给水工程丙级 市政行业排水工程丙级 水利行业河道整治乙级 水利行业城市防洪乙级 风景园林工程专项乙级</small>	项目名称 Project Title	2025年魏村街道小农水建设工程			项目负责人 Project Manager		设 计 Designed		图 号 Drawing NO.	JG05
	图纸名称 Drawing Title	管道结构图			专业负责人 Discipline Responsible		校 对 Checked		比 例 Scale	
	设计编号 Project NO.		阶 段 Status	施工图	专 业 Discipline	水工	审 核 Audited		归档日期 File Date	2025.05

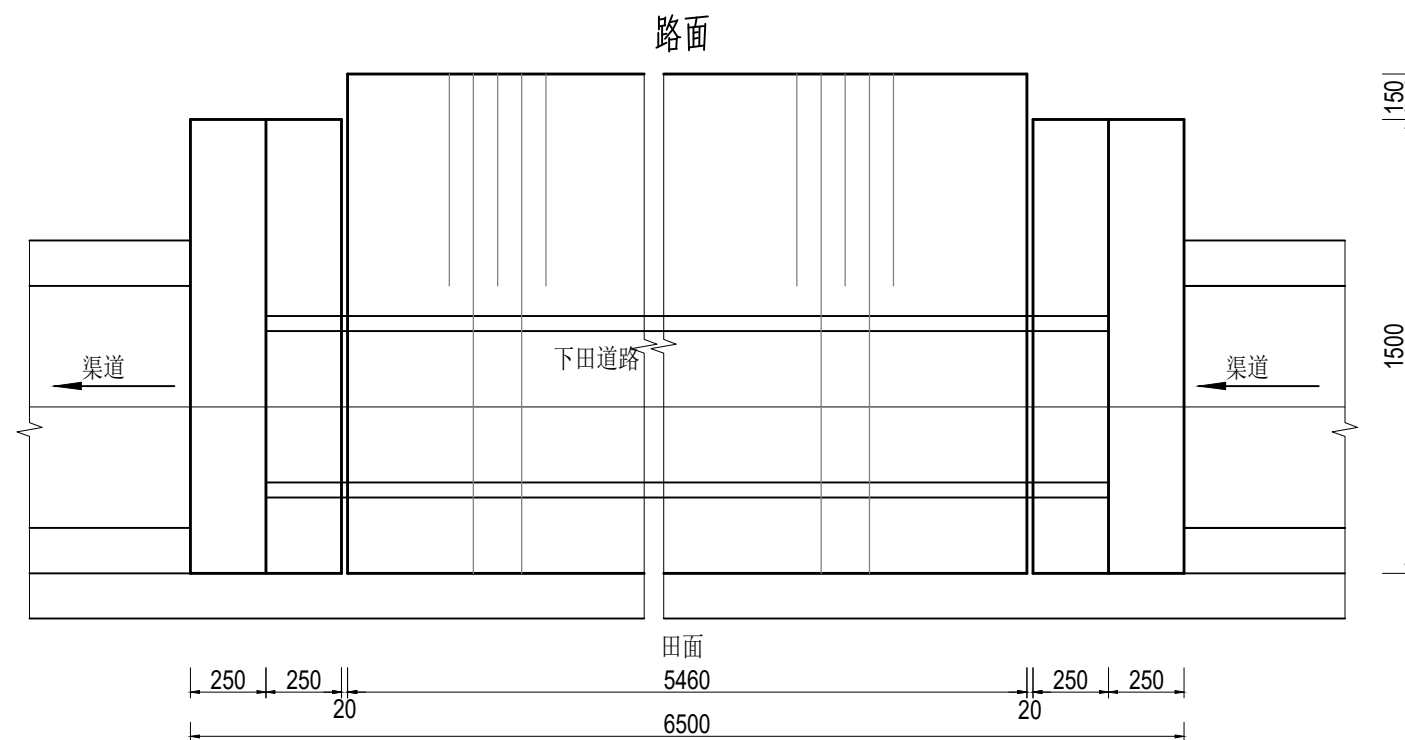
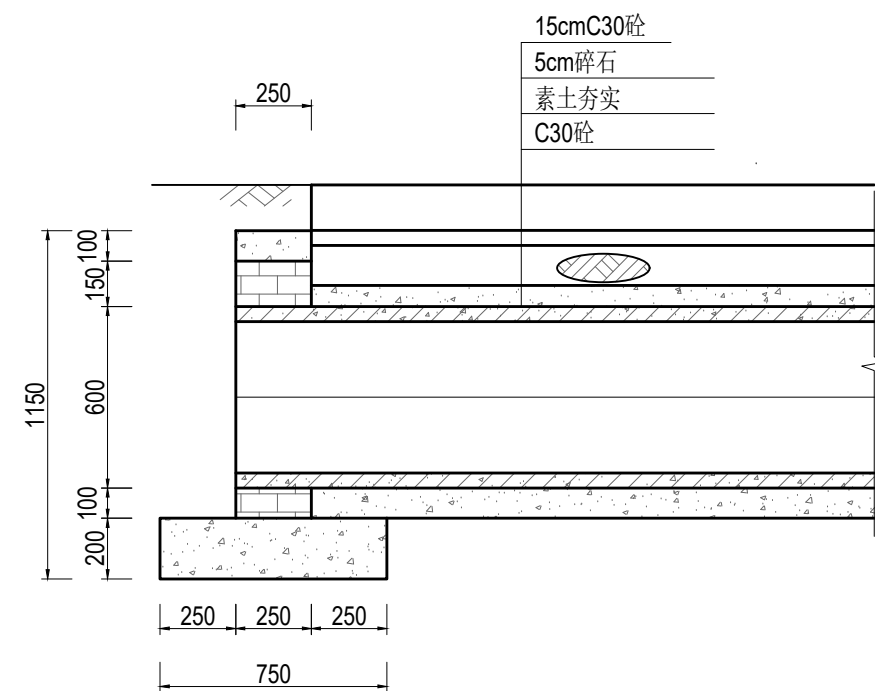
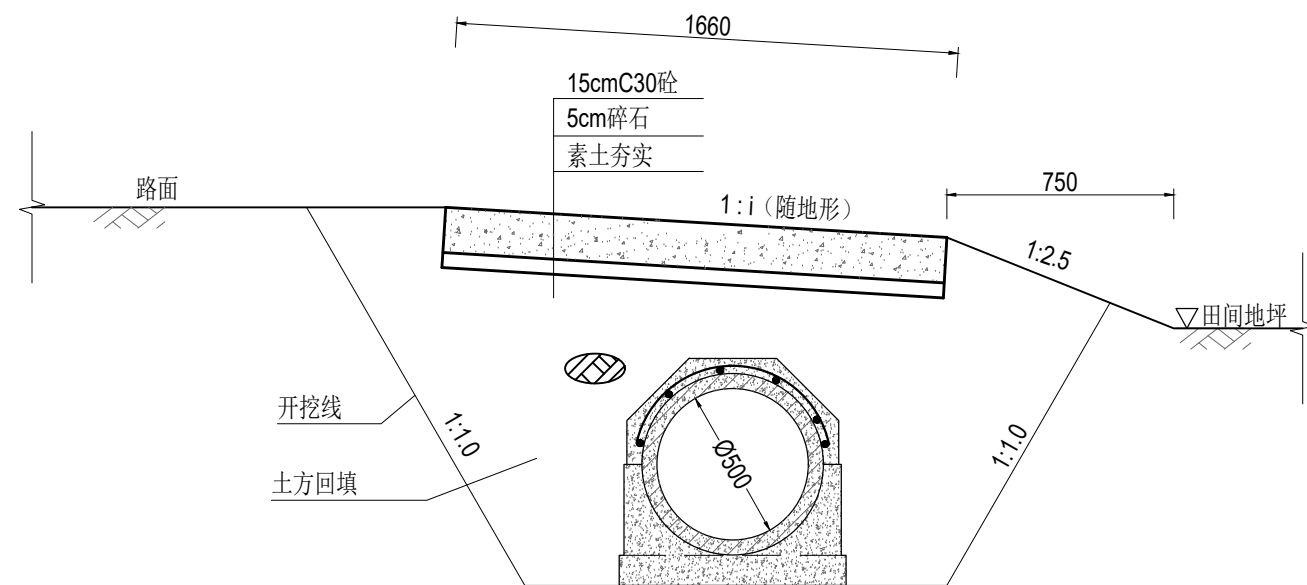

说明:

- 1、尺寸单位:除特殊注明外以毫米为单位。
- 2、材料:砼均为 C30 砼; $\Phi$ 为HPB300 钢筋符号, $\Phi$  为HRB400钢筋符号;砖为 MU10 烧结普通砖。外露面抹M10水泥砂浆,厚 2cm ;涵管为 C30 钢筋混凝土国标Ⅱ级管,管道采用360° 混凝土基础。
- 3、回填土必须分层压实,压实度不小于 91% 。

<div><div></div><div><div>远瀚设计</div><div>江苏远瀚建筑设计有限公司</div><div>Jiangsu Yuanhan Architectural Design Co., Ltd.</div><div>证书编号: A232044303</div><div>建筑行业建筑工程甲级 市政行业道路工程丙级 市政行业给水工程丙级 市政行业排水工程丙级 水利行业河道整治乙级 水利行业城市防洪乙级 风景园林工程专项乙级</div></div></div>	项目名称 Project Title	2025年魏村街道小农水建设工程			项目负责人 Project Manager		设 计 Designed		图 号 Drawing NO.	JG06
	图纸名称 Drawing Title	下田涵结构图			专业负责人 Discipline Responsible		校 对 Checked		比 例 Scale	
	设计编号 Project NO.		阶 段 Status	施 工 图	专 业 Discipline	水 工	审 核 Audited		归档日期 File Date	2025.05

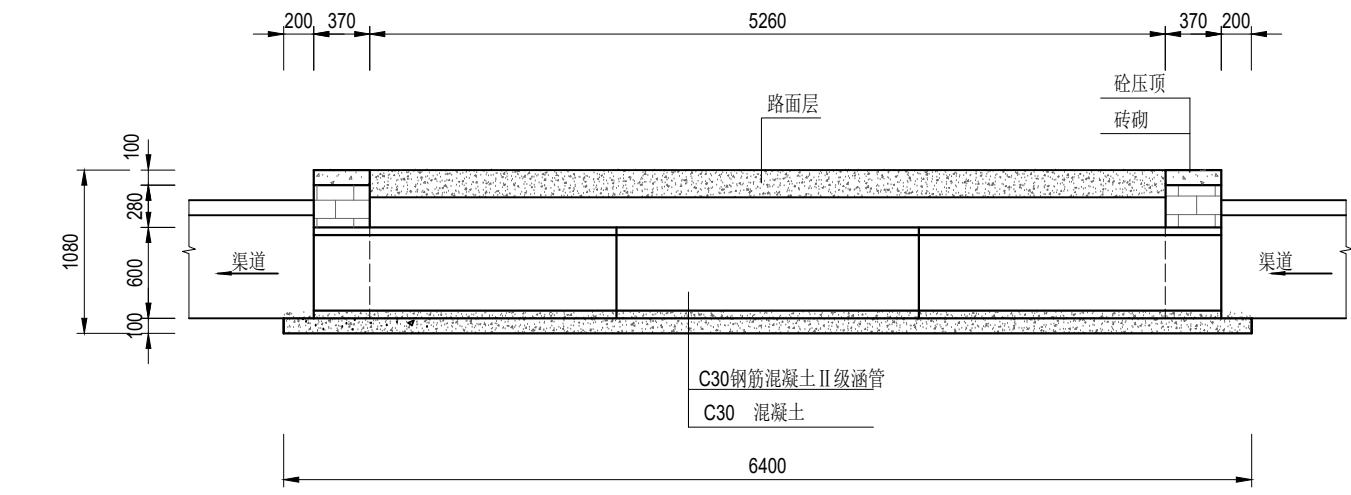

纵剖面图 1:50

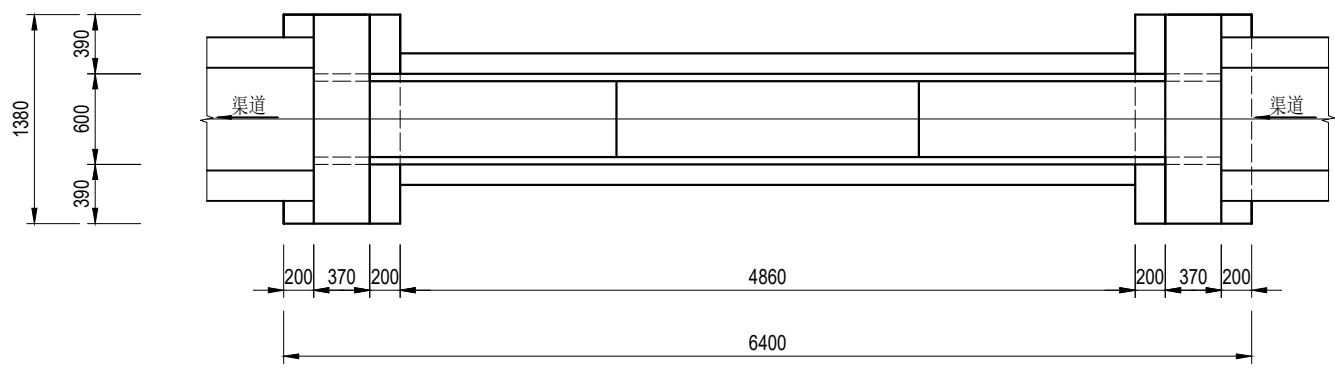

平面图 1:50

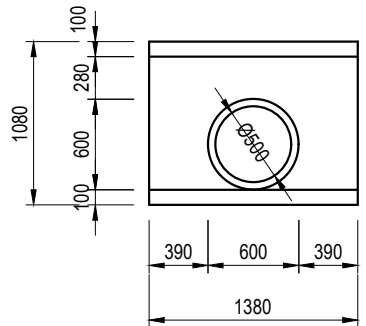

上、下游立面图 1:50

说明:

- 1、尺寸单位:除特殊注明外以毫米为单位。
- 2、材料:砼均为 C30 砼; $\Phi$ 为HPB300 钢筋符号, $\Phi$  为HRB400钢筋符号;砖为 MU10 烧结普通砖。外露抹M10水泥砂浆,厚 2cm ;涵管为 C30 钢筋混凝土国标 II 级管,管道采用360° 混凝土基础。
- 3、回填土必须分层压实,压实度不小于 91% 。

<div>远瀚设计</div> <div>江苏远瀚建筑设计有限公司</div> <div>Jiangsu Yuanhan Architectural Design Co.,Ltd.</div> <div>证书编号: A232044303</div> <div>建筑行业建筑工程甲级 市政行业道路工程丙级 市政行业给水工程丙级 市政行业排水工程丙级</div> <div>水利行业河道整治乙级 水利行业城市防洪乙级 风景园林工程专项乙级</div>	项目名称	2025年魏村街道小农水建设工程			项目负责人		设计		图号	JG07
	图纸名称	过路涵结构图			专业负责人		校对		比例	
	设计编号		阶段	施工图	专业	水工	审核		归档日期	2025.05



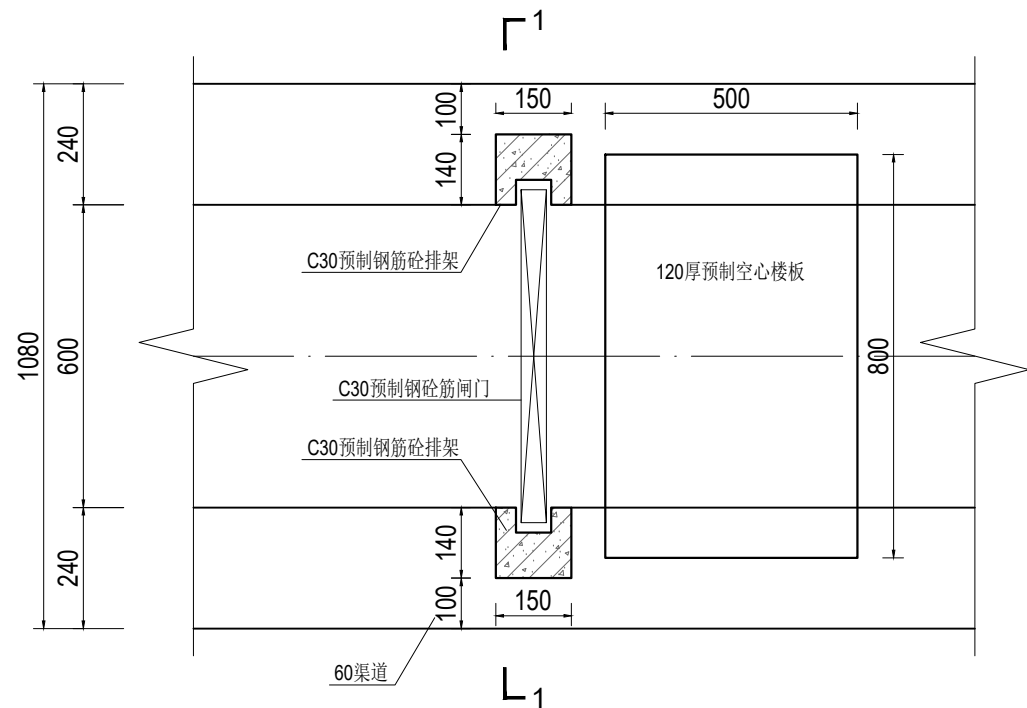

60渠道节制闸平面图 1:15

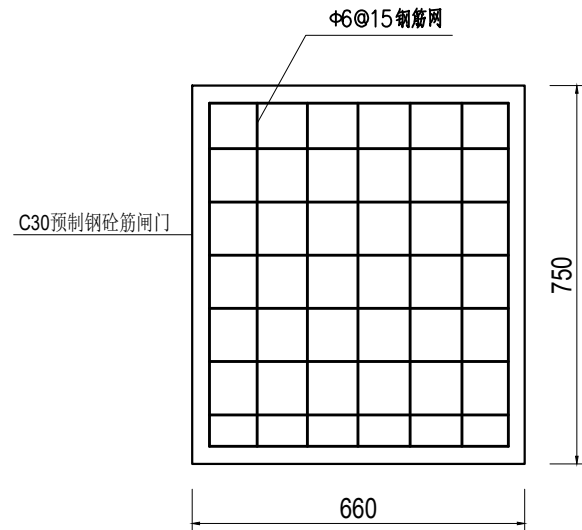

闸门结构图 1:15

说明:

1、尺寸单位:除特殊注明外以毫米为单位。

2、材料:

1)现浇砼强度等级为 C30。

2)烧结普通砖强度等级为MU10。

3)水泥砂浆强度等级为 M10。

3、预制钢筋砼排架、梁为市场成品，经建设单位同意后采购。

4、预制排架钢筋需伸入节制闸基础。

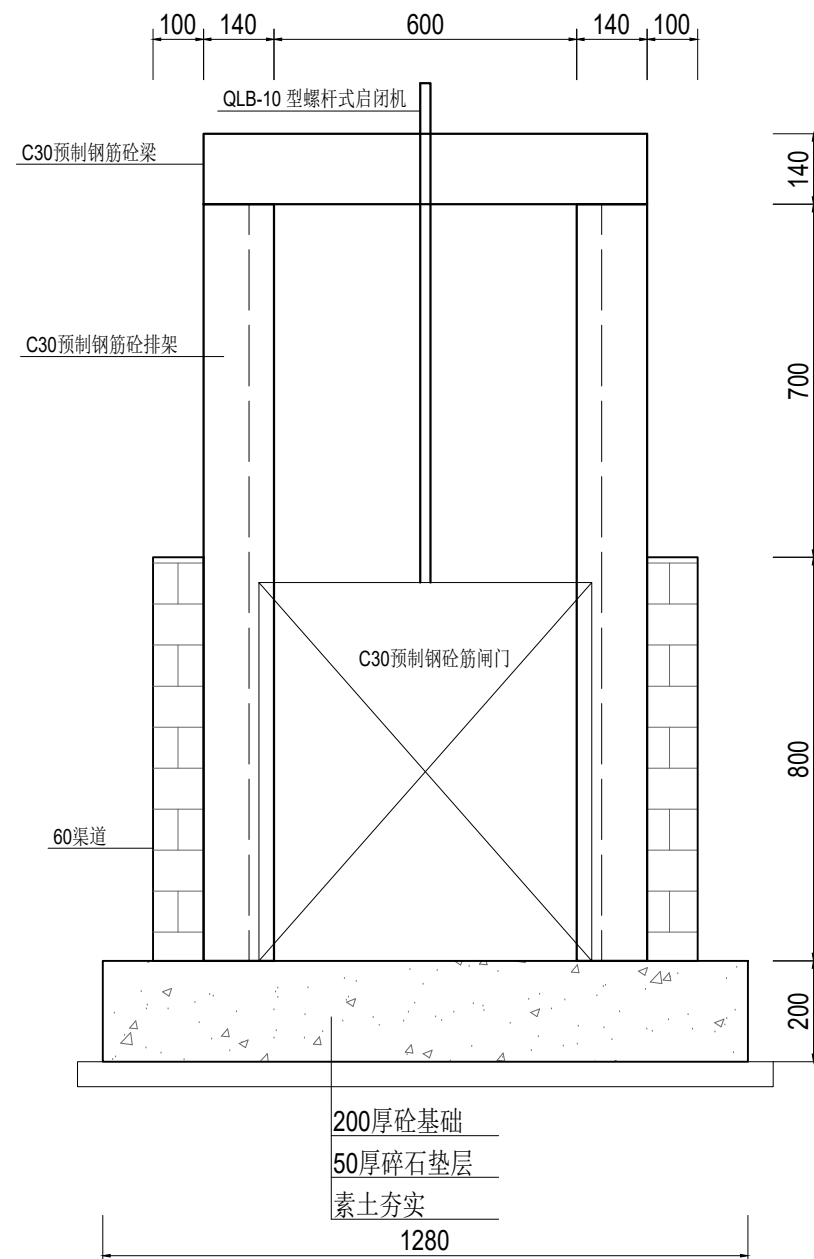

1-1剖面图 1:15

 <b>远瀚设计</b> 江苏远瀚建筑设计有限公司 Jiangsu Yuanhan Architectural Design Co., Ltd. 证书编号: A232044303 建筑行业建筑工程甲级 市政行业道路工程丙级 市政行业给水工程丙级 市政行业排水工程丙级 水利行业河道整治乙级 水利行业城市防洪乙级 风景园林工程专项乙级	项目名称 Project Title	2025年魏村街道小农水建设工程			项目负责人 Project Manager		设计 Designed		图号 Drawing NO.	JG08
	图纸名称 Drawing Title	60渠节制闸结构图			专业负责人 Discipline Responsible		校对 Checked		比例 Scale	
	设计编号 Project NO.		阶段 Status	施工图	专业 Discipline	水工	审核 Audited		归档日期 File Date	2025.05

安宁： 苏家塘、 大元里、 王家塘

图例	
新/拆建渠道	<div></div>
新/拆建管道	<div></div>
现状管道	<div></div>
加高渠道	<div></div>
灌溉站	<div></div>

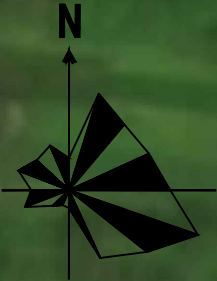

项目区主要建设内容汇总表--安宁：苏家塘、大元里、王家塘							
序号	名称	规格型号	单位	数量	位置	工程编号	备注
一	水利工程						
1	渠道工程						
	拆建渠道1	砖砌：0.8m×0.6m	m	35	安宁：苏家塘	QD-SJT-01	
	拆建渠道2	砖砌：0.8m×0.6m	m	160	安宁：苏家塘	QD-SJT-02	
	新建渠道3	砖砌：0.8m×0.6m	m	120	安宁：苏家塘	QD-SJT-03	
	拆建渠道4	砖砌：0.8m×0.6m	m	105	安宁：苏家塘	QD-SJT-04	
	拆建渠道5	砖砌：0.8m×0.6m	m	30	安宁：苏家塘	QD-SJT-05	
	拆建渠道6	砖砌：0.8m×0.6m	m	130	安宁：大元里	QD-DYL-01	
	新建渠道7	砖砌：0.8m×0.6m	m	150	安宁：大元里	QD-DYL-02	
	拆建渠道8	砖砌：0.8m×0.6m	m	140	安宁：王家塘	QD-WJT-01	
	拆建渠道9	砖砌：0.8m×0.6m	m	80	安宁：王家塘	QD-WJT-02	
	拆建渠道10	砖砌：0.8m×0.6m	m	115	安宁：王家塘	QD-WJT-03	
	拆建渠道11	砖砌：0.8m×0.6m	m	140	安宁：王家塘	QD-WJT-04	
2	渠系建筑物		座	96			
	下田涵	6m长、直径50cm 国标Ⅱ级砼管	座	10			
	过路涵	6m长、直径50cm 国标Ⅱ级砼管	座	5			
	放水口	DN200PE管	座	60			
	放水口（穿路）	DN200PE管，混凝土包封	座	10			
	60渠节制闸	砖砌结构，带启闭机， 0.66×0.75m闸门	座	10			
	闸井	砖砌	座	1			

<div><div>远瀚设计</div><div>江苏远瀚建筑设计有限公司</div><div>Jiangsu Yuanhan Architectural Design Co.,Ltd.</div><div>证书编号：A232044303</div><div>建筑行业建筑工程甲级 市政行业道路工程丙级 市政行业给水工程丙级 市政行业排水工程丙级 水利行业河道整治乙级 水利行业城市防洪乙级 风景园林工程专项乙级</div></div>	项目名称	2025年魏村街道小农水建设工程			项目负责人		设计		图号	PM01
	图纸名称	安宁：苏家塘、大元里、王家塘平面布置图(1/3)			专业负责人		校对		比例	
	设计编号		阶段	施工图	专业	水工	审核		归档日期	2025.05



图例	
新/拆建渠道	<div></div>
新/拆建管道	<div></div>
现状管道	<div></div>
加高渠道	<div></div>
灌溉站	<div></div>

<div><div>远瀚设计</div><div>江苏远瀚建筑设计有限公司</div><div>Jiangsu Yuanhan Architectural Design Co., Ltd.</div><div>证书编号: A232044303</div><div>建筑行业建筑工程甲级 市政行业道路工程丙级 市政行业给水工程丙级 市政行业排水工程丙级</div><div>水利行业河道整治乙级 水利行业城市防洪乙级 风景园林工程专项乙级</div></div>	项目名称	2025年魏村街道小农水建设工程			项目负责人		设计		图号	PM02
	图纸名称	安宁: 苏家塘、大元里、王家塘平面布置图(2/3)			专业负责人		校对		比例	
	设计编号		阶段	施工图	专业	水工	审核		归档日期	2025.05





图例	
新/拆建渠道	<div></div>
新/拆建管道	<div></div>
现状管道	<div></div>
加高渠道	<div></div>
灌溉站	<div></div>

<div><div>远瀚设计</div><div>江苏远瀚建筑设计有限公司</div><div>Jiangsu Yuanhan Architectural Design Co., Ltd.</div><div>证书编号: A232044303</div><div>建筑行业建筑工程甲级 市政行业道路工程丙级 市政行业给水工程丙级 市政行业排水工程丙级</div><div>水利行业河道整治乙级 水利行业城市防洪乙级 风景园林工程专项乙级</div></div>	项目名称	2025年魏村街道小农水建设工程			项目负责人		设计		图 号	PM02
	图纸名称	安宁: 苏家塘、大元里、王家塘平面布置图(3/3)			专业负责人		校 对		比 例	
	设计编号		阶 段	施工图	专 业	水工	审 核		归档日期	2025.05



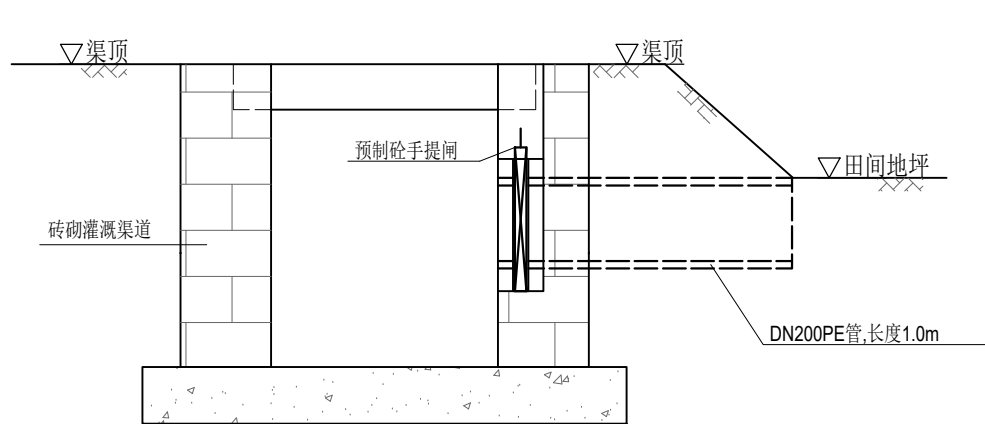

渠道放水管示意图 1:20

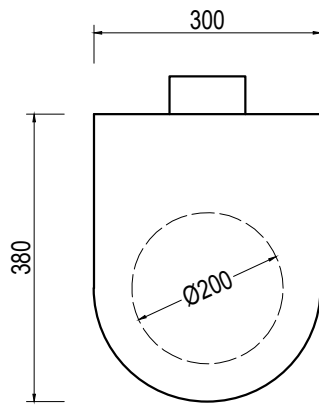

预制砼手提闸示意图 1:10

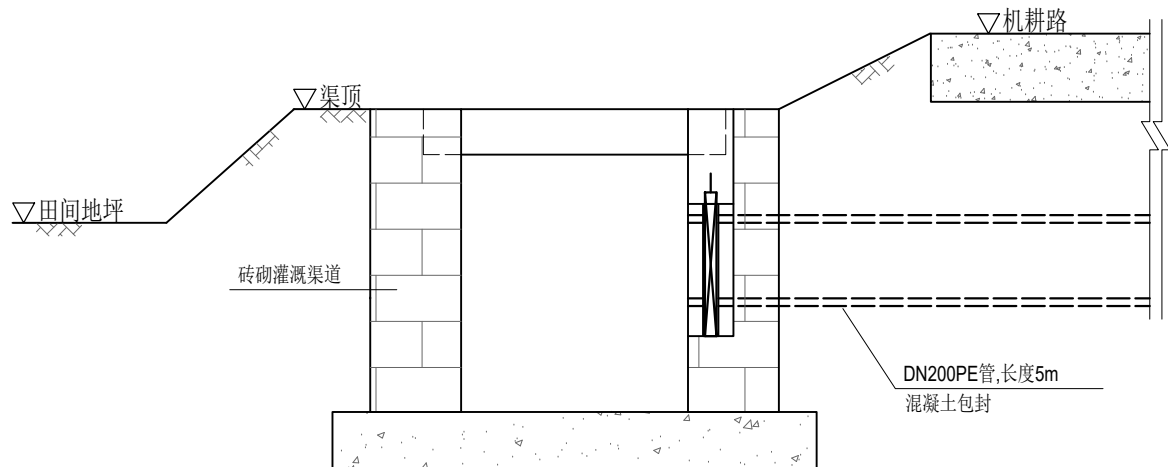

渠道放水管示意图（穿路） 1:20

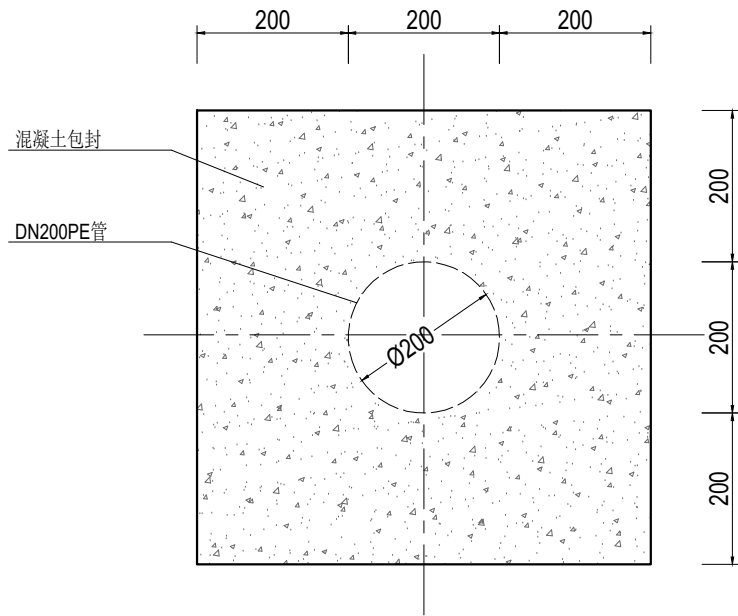

管道混凝土包封大样图 1:10

说明:

- 1、尺寸单位:除特殊注明外以毫米为单位。
- 2、放水管采用DN200PE管，穿路放水管采用360° 混凝土包封。
- 3、放水管设置预制砼手提闸,手提闸、闸槽为市场成品，经建设单位同意后采购。

<div>远瀚设计</div> <div>江苏远瀚建筑设计有限公司</div> <div>Jiangsu Yuanhan Architectural Design Co.,Ltd.</div> <div>证书编号: A232044303</div> <div>建筑行业建筑工程甲级 市政行业道路工程丙级 市政行业给水工程丙级 市政行业排水工程丙级</div> <div>水利行业河道整治乙级 水利行业城市防洪乙级 风景园林工程专项乙级</div>	项目名称	2025年魏村街道小农水建设工程			项目负责人		设计		图号	JG03
	图纸名称	渠道放水管结构图			专业负责人		校对		比例	
	设计编号		阶段	施工图	专业	水工	审核		归档日期	2025.05

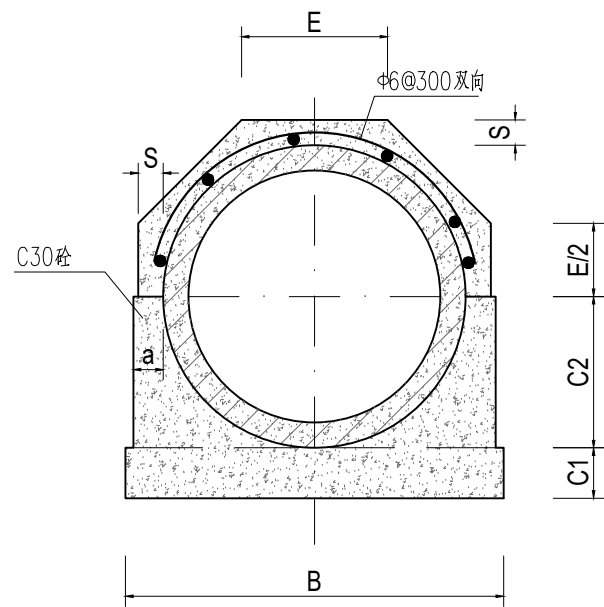

管道360°基础结构图 1:15

管道360°混凝土基础尺寸表

管内径 D0	Ⅱ 级 管						
	各 部 尺 寸						
	t	a	B	C1	C2	S	E
500	50	70	790	100	300	70	307
600	60	70	910	120	360	70	356

说明:

- 1、尺寸单位:除特殊注明外以毫米为单位。
- 2、本图管道均为钢筋混凝土管Ⅱ级柔性接口B型承插口管。
- 3、DN500、DN600管采用360° 混凝土基础。
- 4、回填土必须分层压实，压实度不小于 91% 。

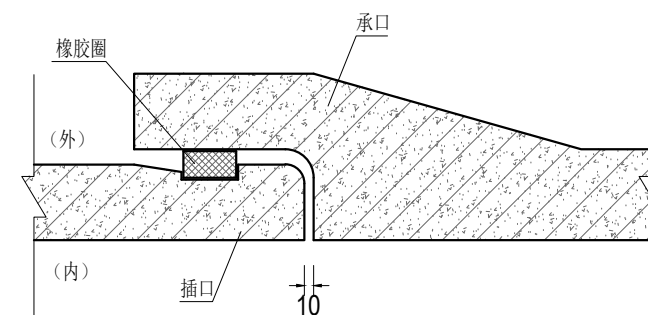

接口大样图 1:10

 <b>远瀚设计</b> 江苏远瀚建筑设计有限公司 Jiangsu Yuanhan Architectural Design Co., Ltd. 证书编号: A232044303 建筑行业建筑工程甲级 市政行业道路工程丙级 市政行业给水工程丙级 市政行业排水工程丙级 水利行业河道整治乙级 水利行业城市防洪乙级 风景园林工程专项乙级	项目名称 Project Title	2025年魏村街道小农水建设工程			项目负责人 Project Manager		设 计 Designed		图 号 Drawing NO.	JG05
	图纸名称 Drawing Title	管道结构图			专业负责人 Discipline Responsible		校 对 Checked		比 例 Scale	
	设计编号 Project NO.		阶 段 Status	施工图	专 业 Discipline	水工	审 核 Audited		归档日期 File Date	2025.05





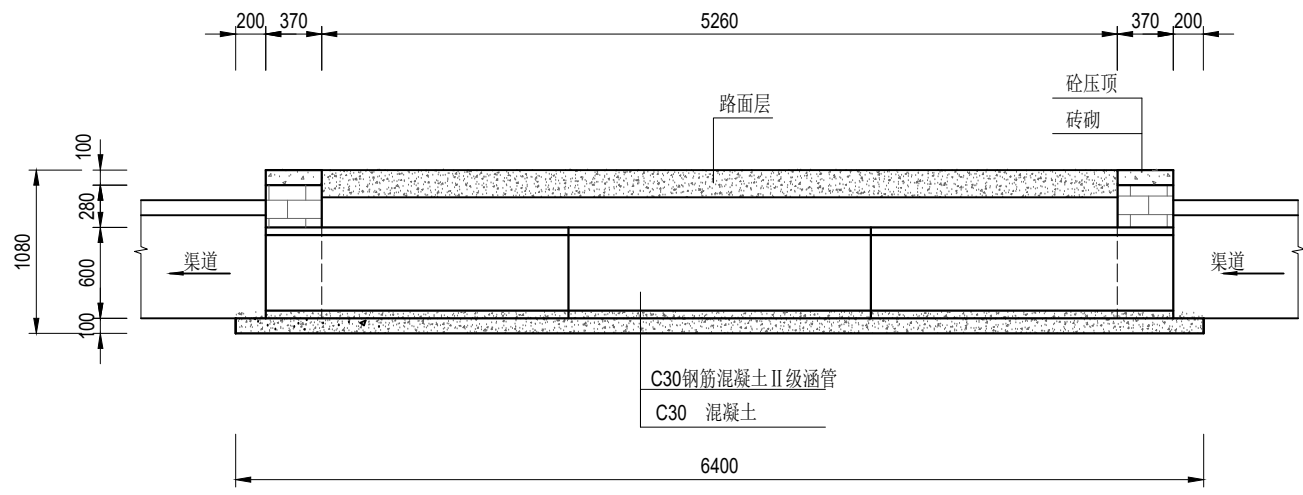

纵剖面图 1:50

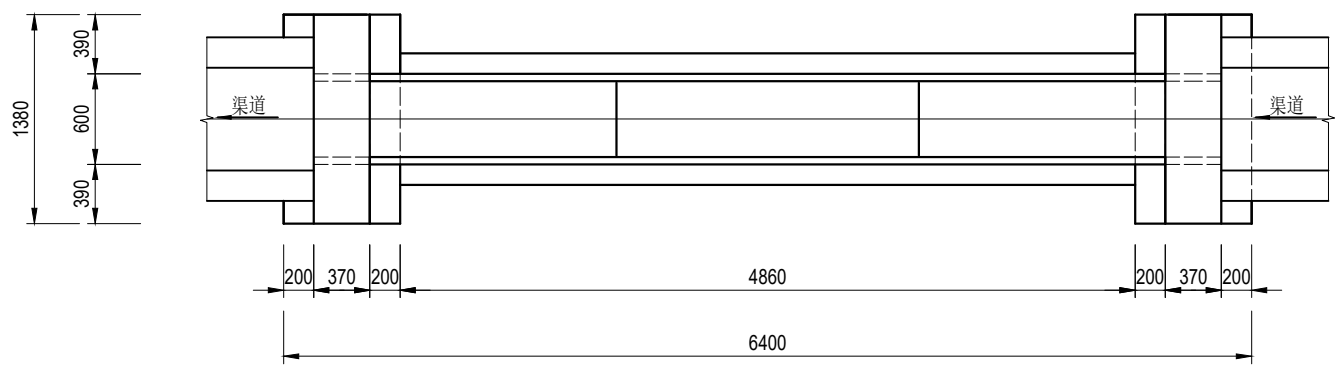

平面图 1:50

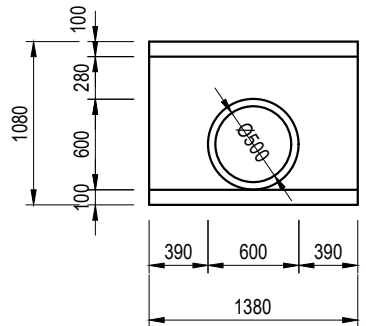

上、下游立面图 1:50

说明:

- 1、尺寸单位:除特殊注明外以毫米为单位。
- 2、材料:砼均为 C30 砼; $\Phi$ 为HPB300 钢筋符号, $\Phi$  为HRB400钢筋符号;砖为 MU10 烧结普通砖。外露面抹M10水泥砂浆,厚 2cm ;涵管为 C30 钢筋混凝土国标Ⅱ级管,管道采用360° 混凝土基础。
- 3、回填土必须分层压实,压实度不小于 91% 。

 <b>远瀚设计</b> 江苏远瀚建筑设计有限公司 Jiangsu Yuanhan Architectural Design Co., Ltd. 证书编号: A232044303 建筑行业建筑工程甲级 市政行业道路工程丙级 市政行业给水工程丙级 市政行业排水工程丙级 水利行业河道整治乙级 水利行业城市防洪乙级 风景园林工程专项乙级	项目名称 Project Title	2025年魏村街道小农水建设工程			项目负责人 Project Manager		设计 Designed		图号 Drawing NO.	JG07
	图纸名称 Drawing Title	过路涵结构图			专业负责人 Discipline Responsible		校对 Checked		比例 Scale	
	设计编号 Project NO.		阶段 Status	施工图	专业 Discipline	水工	审核 Audited		归档日期 File Date	2025.05



4、预制排架钢筋需伸入节制闸基础。



<div><div><div></div><div>远瀚设计</div><div>江苏远瀚建筑设计有限公司</div><div>Jiangsu Yuanhan Architectural Design Co., Ltd.</div><div>证书编号: A232044303</div><div>建筑行业建筑工程甲级 市政行业道路工程丙级 市政行业给水工程丙级 市政行业排水工程丙级 水利行业河道整治乙级 水利行业城市防洪乙级 风景园林工程专项乙级</div></div></div>	项目名称 Project Title	2025年魏村街道小农水建设工程			项目负责人 Project Manager	设计 Designed	图号 Drawing NO.	JG08
	图纸名称 Drawing Title	60渠节制闸结构图			专业负责人 Discipline Responsible	校对 Checked	比例 Scale	
	设计编号 Project NO.	阶段 Status	施工图	专业 Discipline	水工	审核 Audited	归档日期 File Date	2025.05

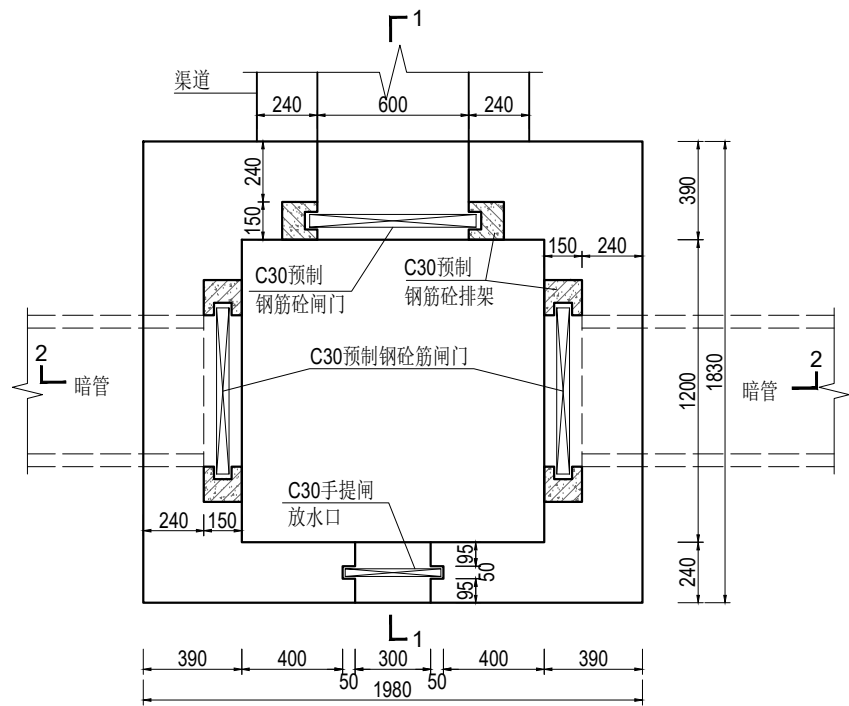

闸井平面图 1:25

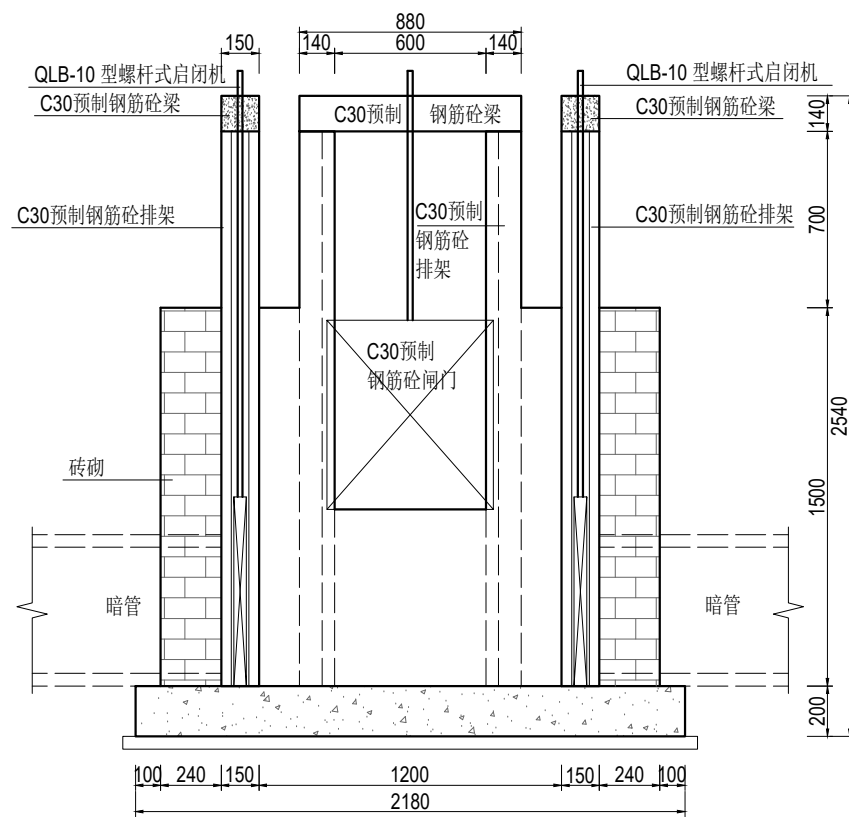

2-2剖面图 1:25

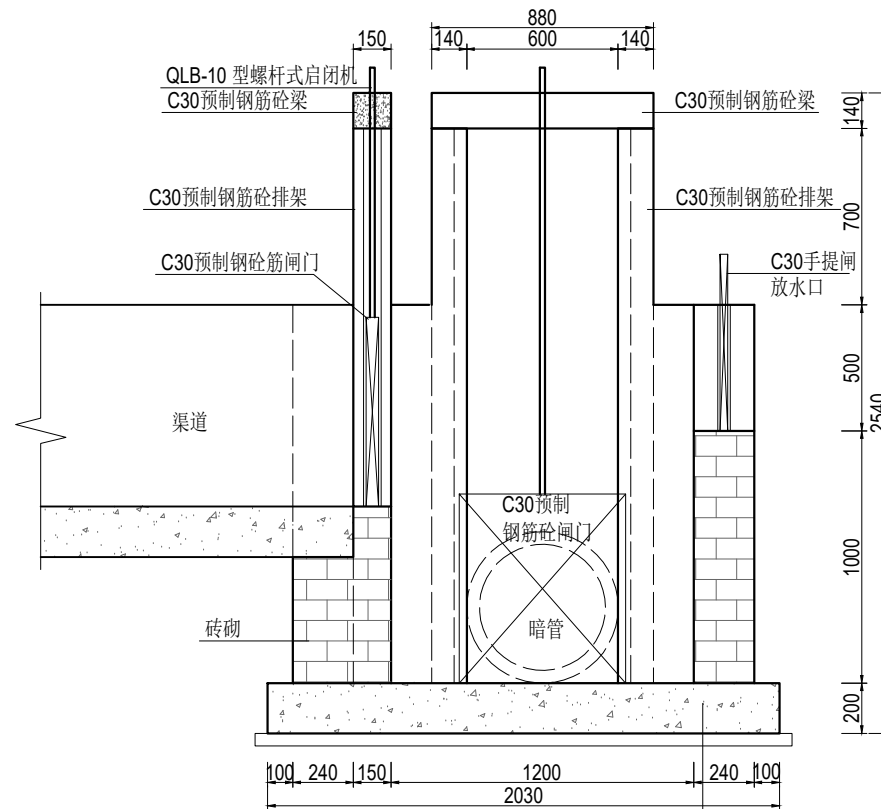

1-1剖面图 1:25

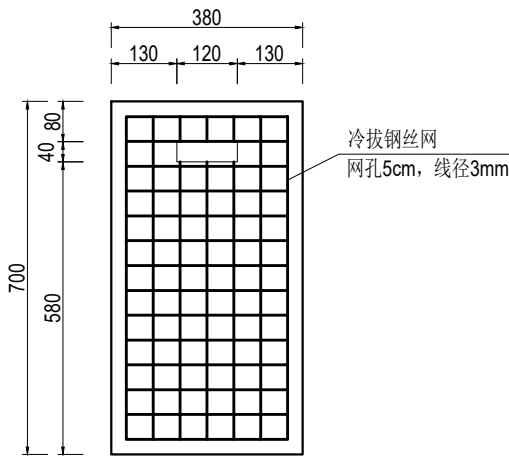

手提闸结构图 1:10

板厚30mm

说明:

- 1、尺寸单位:除特殊注明外以毫米为单位。
- 2、材料:
  - 1)现浇砼强度等级为 C30。
  - 2)烧结普通砖强度等级为MU10。
  - 3)水泥砂浆强度等级为 M10。
- 3、预制钢筋砼排架、梁为市场成品，经建设单位同意后采购。
- 4、预制排架钢筋需伸入节制闸基础。
- 5、预制钢筋砼闸门结构详见渠道节制闸图。
- 6、闸井根据实际情况确定暗管、渠道、放水口位置、数量及配套闸门。

远瀚设计

江苏远瀚建筑设计有限公司

Jiangsu Yuanhan Architectural Design Co., Ltd.

证书编号: A232044303

建筑行业建筑工程甲级 市政行业道路工程丙级 市政行业给水工程丙级 市政行业排水工程丙级  
水利行业河道整治乙级 水利行业城市防洪乙级 风景园林工程专项乙级

项目名称 Project Title	2025年魏村街道小农水建设工程			项目负责人 Project Manager		设计 Designed		图号 Drawing NO.	JG10
图纸名称 Drawing Title	闸井结构图			专业负责人 Discipline Responsible		校对 Checked		比例 Scale	
设计编号 Project NO.		阶段 Status	施工图	专业 Discipline	水工	审核 Audited		归档日期 File Date	2025.05

绿城墩：小陈家、方家、陈巷里

图例	
新/拆建渠道	<div></div>
新/拆建管道	<div></div>
现状管道	<div></div>
加高渠道	<div></div>
灌溉站	<div></div>

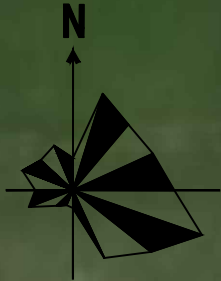

金  
灵  
线

QD-XCJ-01

QD-XCJ-01

GD-XCJ-01

金  
灵  
线

项目区主要建设内容汇总表—绿城墩：小陈家、方家、陈巷里							
序号	名称	规格型号	单位	数量	位置	工程编号	备注
一	水利工程						
1	渠道工程						
	新建渠道1	砖砌：0.8m×0.6m	m	120	绿城墩：小陈家	QD-XCJ-01	
	新建渠道2	砖砌：0.8m×0.6m	m	140	绿城墩：方家	QD-FJ-01	
	新建渠道3	砖砌：0.8m×0.6m	m	130	绿城墩：方家	QD-FJ-02	
	新建渠道4	砖砌：0.8m×0.6m	m	160	绿城墩：陈巷里	QD-CXL-01	
	新建渠道5	砖砌：0.8m×0.6m	m	80	绿城墩：陈巷里	QD-CXL-02	
	新建管道1	直径50cm 国标Ⅱ级砼管	m	30	绿城墩：小陈家	GD-XCJ-01	穿塘，需管道基础处理，见详图
2	渠系建筑物		座	52			
	下田涵	6m长、直径50cm 国标Ⅱ级砼管	座	4			
	过路涵	6m长、直径50cm 国标Ⅱ级砼管	座	4			
	放水口	DN200PE管	座	32			
	放水口（穿路）	DN200PE管，混凝土包封	座	5			
	60渠节制闸	砖砌结构，带启闭机， 0.66×0.75m闸门	座	5			
	拆建闸井	砖砌	座	2			
3	其他						
	加长穿塘管道	暂定50cm	m	4			

<div><div>远瀚设计</div><div>江苏远瀚建筑设计有限公司</div><div>Jiangsu Yuanhan Architectural Design Co.,Ltd.</div><div>证书编号：A232044303</div><div>建筑行业建筑工程甲级 市政行业道路工程丙级 市政行业给水工程丙级 市政行业排水工程丙级</div><div>水利行业河道整治乙级 水利行业城市防洪乙级 风景园林工程专项乙级</div></div>	项目名称	2025年魏村街道小农水建设工程			项目负责人		设计		图 号	PM01
	图纸名称	绿城墩：小陈家、方家、陈巷里平面布置图(1/3)			专业负责人		校 对		比 例	
	设计编号		阶 段	施工图	专 业	水工	审 核		归档日期	2025.05



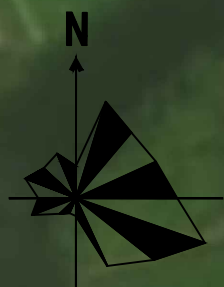

图例	
新/拆建渠道	<div></div>
新/拆建管道	<div></div>
现状管道	<div></div>
加高渠道	<div></div>
灌溉站	<div></div>

QD-FJ-01

QD-FJ-02

金贵线

<div><div>远瀚设计</div><div>江苏远瀚建筑设计有限公司</div><div>Jiangsu Yuanhan Architectural Design Co., Ltd.</div><div>证书编号: A232044303</div><div>建筑行业建筑工程甲级 市政行业道路工程丙级 市政行业给水工程丙级 市政行业排水工程丙级</div><div>水利行业河道整治乙级 水利行业城市防洪乙级 风景园林工程专项乙级</div></div>	项目名称	2025年魏村街道小农水建设工程			项目负责人		设计		图号	PM02
	图纸名称	绿城墩: 小陈家、方家、陈巷里平面布置图(2/3)			专业负责人		校对		比例	
	设计编号		阶段	施工图	专业	水工	审核		归档日期	2025.05



# 远瀚设计

江苏远瀚建筑设计有限公司  
Jiangsu Yuanhan Architectural Design Co., Ltd.  
证书编号: A232044303

建筑行业建筑工程甲级 市政行业道路工程丙级 市政行业给水工程丙级 市政行业排水工程丙级  
水利行业河道整治乙级 水利行业城市防洪乙级 风景园林工程专项乙级

项目名称 Project Title	2025年魏村街道小农水建设工程			项目负责人 Project Manager		设计 Designed		图号 Drawing NO.	PM03
图纸名称 Drawing Title	绿城墩: 小陈家、方家、陈巷里平面布置图(3/3)			专业负责人 Discipline Responsible		校对 Checked		比例 Scale	
设计编号 Project NO.		阶段 Status	施工图	专业 Discipline	水工	审核 Audited		归档日期 File Date	2025.05



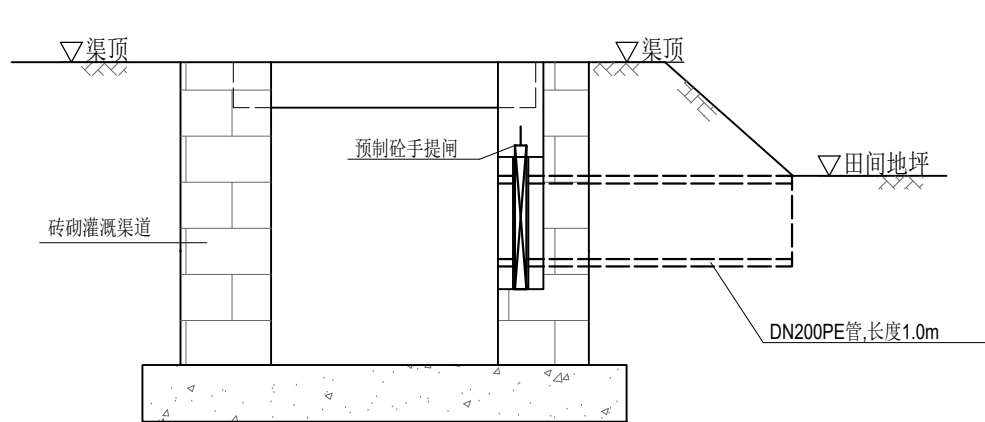

渠道放水管示意图 1:20

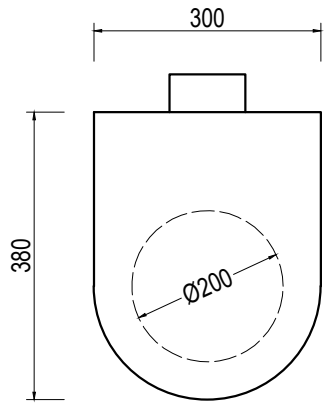

预制砼手提闸示意图 1:10

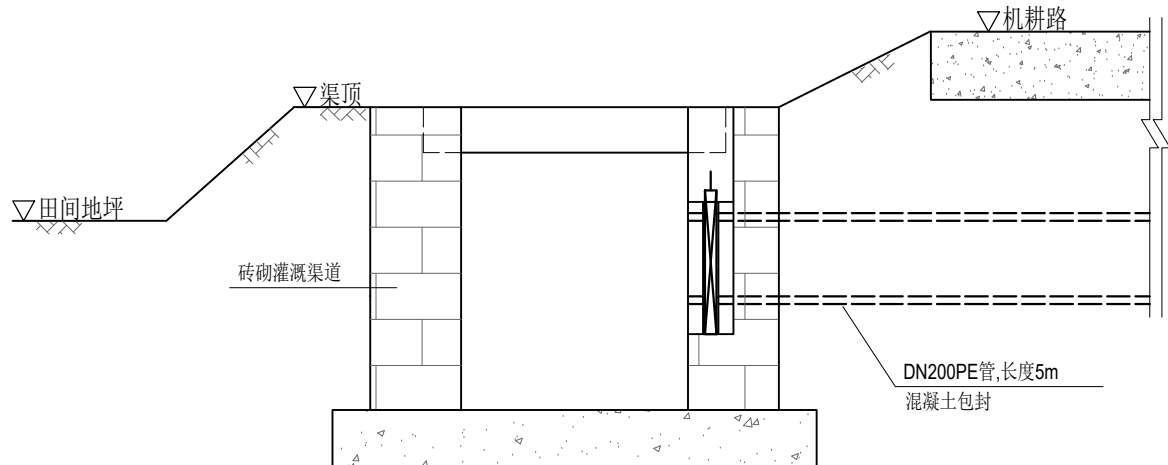

渠道放水管示意图（穿路） 1:20

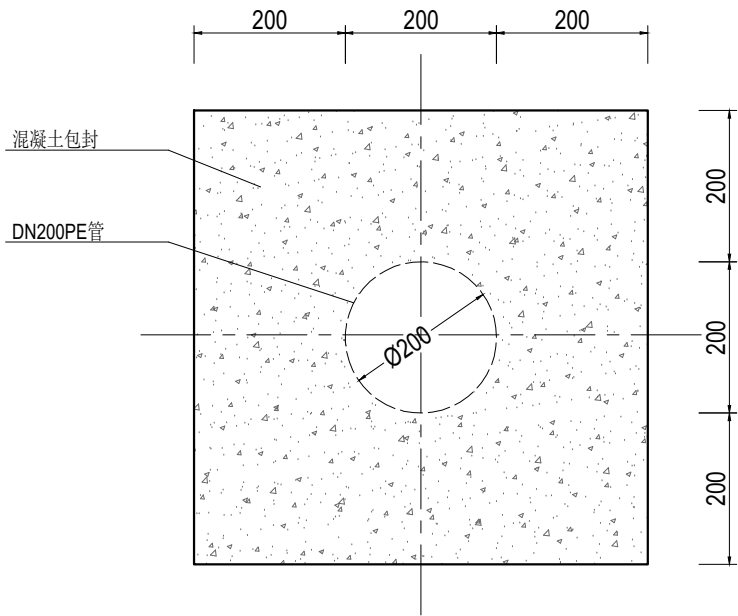

管道混凝土包封大样图 1:10

说明:

- 1、尺寸单位:除特殊注明外以毫米为单位。
- 2、放水管采用DN200PE管，穿路放水管采用360° 混凝土包封。
- 3、放水管设置预制砼手提闸,手提闸、闸槽为市场成品，经建设单位同意后采购。

<div><div><div></div></div><div>远瀚设计</div><div>江苏远瀚建筑设计有限公司</div><div>Jiangsu Yuanhan Architectural Design Co.,Ltd.</div><div>证书编号: A232044303</div><div>建筑行业建筑工程甲级 市政行业道路工程丙级 市政行业给水工程丙级 市政行业排水工程丙级</div><div>水利行业河道整治乙级 水利行业城市防洪乙级 风景园林工程专项乙级</div></div>	项目名称	2025年魏村街道小农水建设工程			项目负责人		设计		图号	JG03
	图纸名称	渠道放水管结构图			专业负责人		校对		比例	
	设计编号		阶段	施工图	专业	水工	审核		归档日期	2025.05

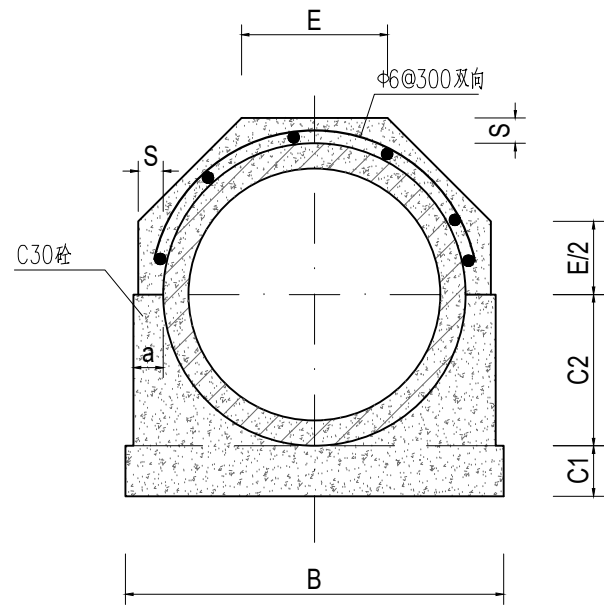

管道360°基础结构图 1:15

管道360°混凝土基础尺寸表

管内径 D0	Ⅱ 级 管						
	各 部 尺 寸						
	t	a	B	C1	C2	S	E
500	50	70	790	100	300	70	307
600	60	70	910	120	360	70	356

说明:

- 1、尺寸单位:除特殊注明外以毫米为单位。
- 2、本图管道均为钢筋混凝土管Ⅱ级柔性接口B型承插口管。
- 3、DN500、DN600管采用360° 混凝土基础。
- 4、回填土必须分层压实，压实度不小于 91% 。

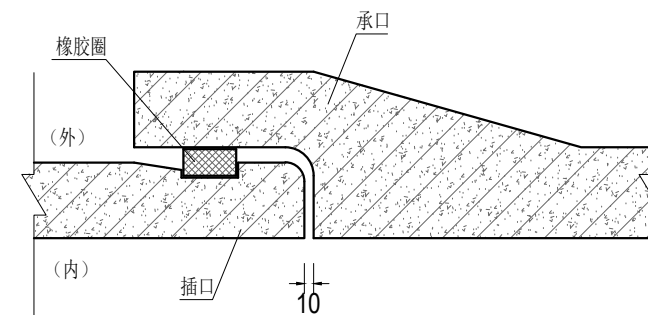

接口大样图 1:10

 <b>远瀚设计</b> 江苏远瀚建筑设计有限公司 Jiangsu Yuanhan Architectural Design Co., Ltd. 证书编号: A232044303 建筑行业建筑工程甲级 市政行业道路工程丙级 市政行业给水工程丙级 市政行业排水工程丙级 水利行业河道整治乙级 水利行业城市防洪乙级 风景园林工程专项乙级	项目名称 Project Title	2025年魏村街道小农水建设工程			项目负责人 Project Manager		设 计 Designed		图 号 Drawing NO.	JG05
	图纸名称 Drawing Title	管道结构图			专业负责人 Discipline Responsible		校 对 Checked		比 例 Scale	
	设计编号 Project NO.		阶 段 Status	施工图	专 业 Discipline	水工	审 核 Audited		归档日期 File Date	2025.05







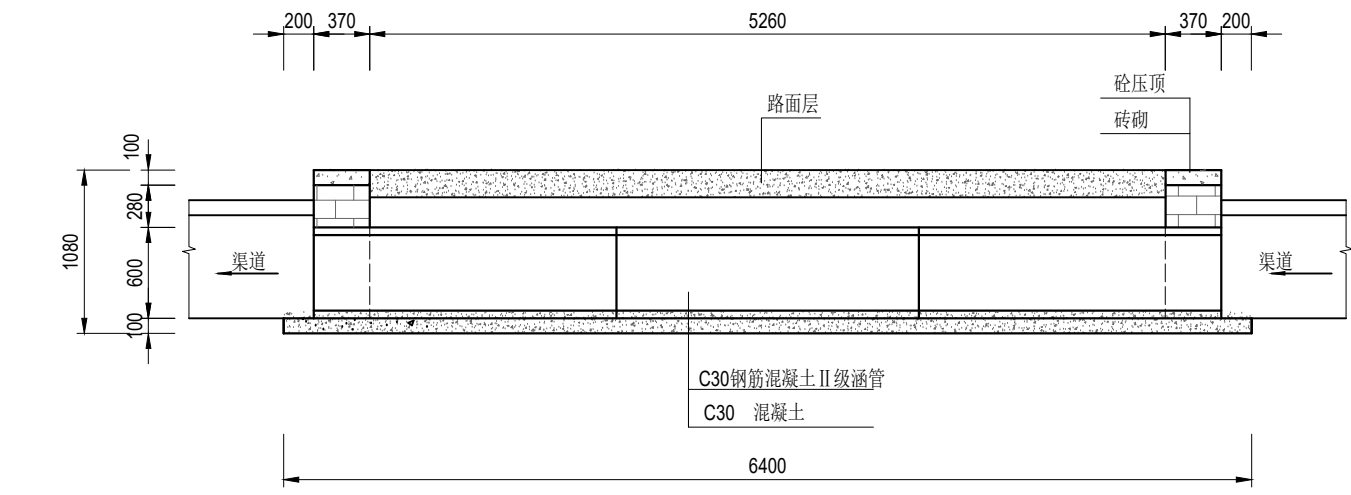

纵剖面图 1:50

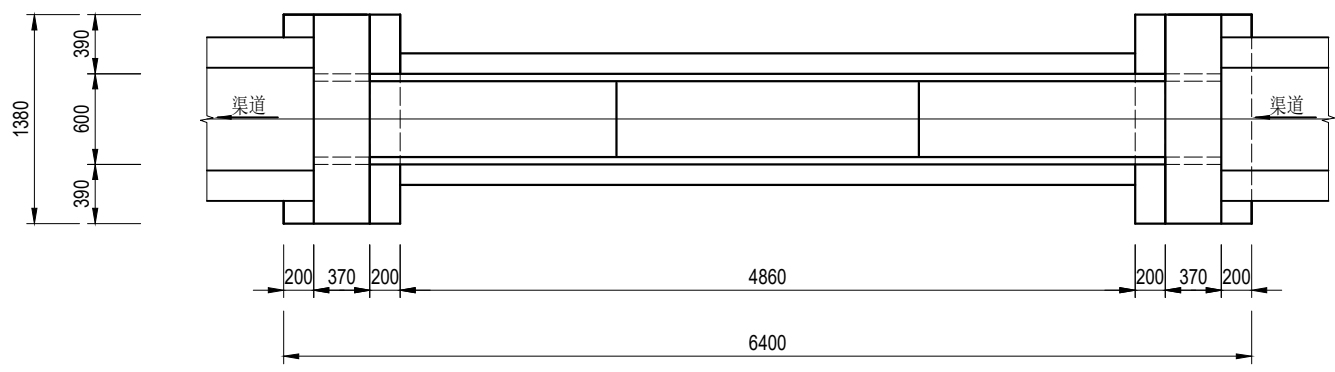

平面图 1:50

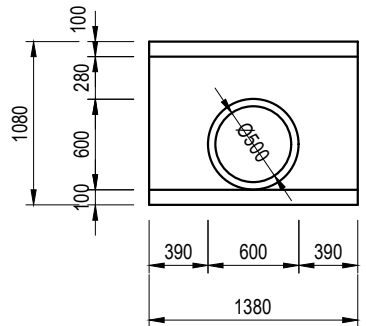

上、下游立面图 1:50

说明:

- 1、尺寸单位:除特殊注明外以毫米为单位。
- 2、材料:砼均为 C30 砼; $\Phi$ 为HPB300 钢筋符号, $\Phi$  为HRB400钢筋符号;砖为 MU10 烧结普通砖。外露抹M10水泥砂浆,厚 2cm ;涵管为 C30 钢筋混凝土国标 II 级管,管道采用360° 混凝土基础。
- 3、回填土必须分层压实,压实度不小于 91% 。

<div>远瀚设计</div> <div>江苏远瀚建筑设计有限公司</div> <div>Jiangsu Yuanhan Architectural Design Co.,Ltd.</div> <div>证书编号: A232044303</div> <div>建筑行业建筑工程甲级 市政行业道路工程丙级 市政行业给水工程丙级 市政行业排水工程丙级</div> <div>水利行业河道整治乙级 水利行业城市防洪乙级 风景园林工程专项乙级</div>	项目名称	2025年魏村街道小农水建设工程			项目负责人		设计		图 号	JG07
	图纸名称	过路涵结构图			专业负责人		校 对		比 例	
	设计编号		阶 段	施工图	专 业	水工	审 核		归档日期	2025.05

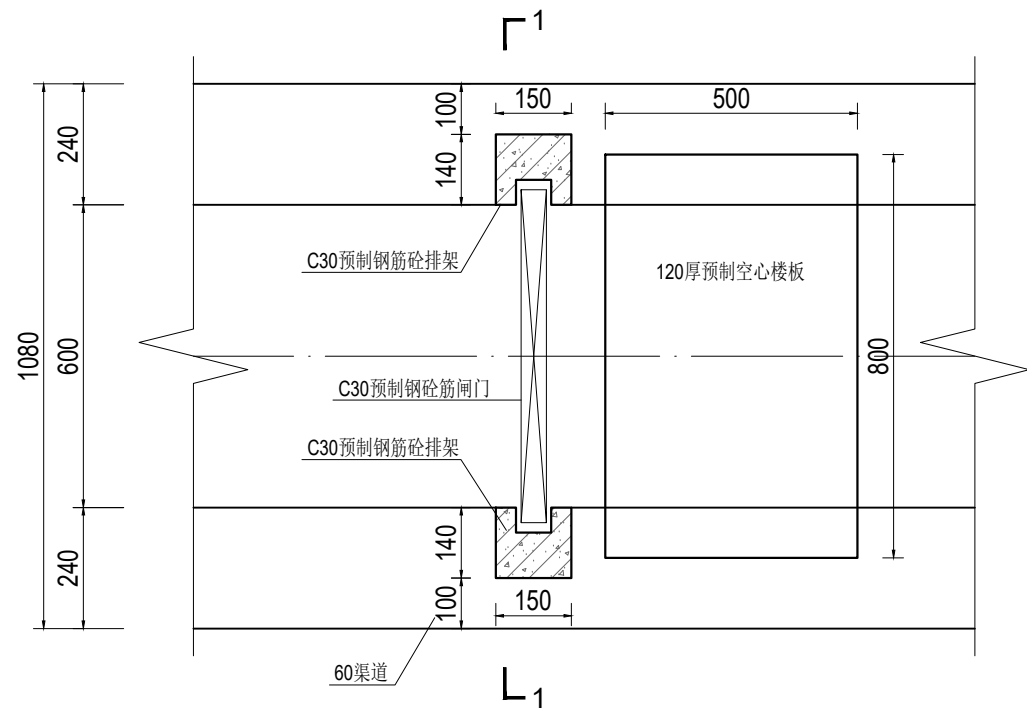

60渠道节制闸平面图 1:15

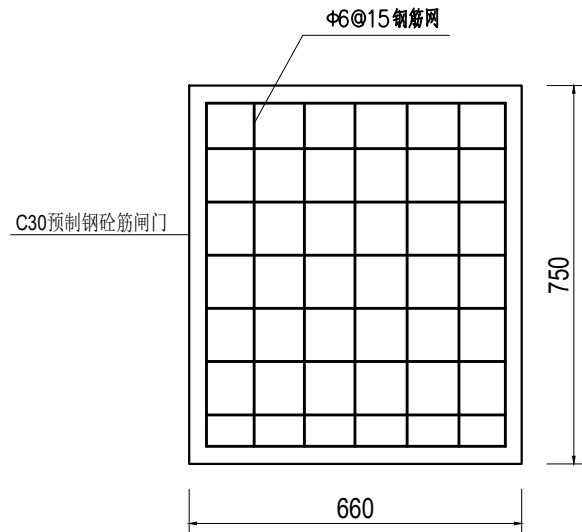

闸门结构图 1:15

说明:

1、尺寸单位:除特殊注明外以毫米为单位。

2、材料:

1)现浇砼强度等级为 C30。

2)烧结普通砖强度等级为MU10。

3)水泥砂浆强度等级为 M10。

3、预制钢筋砼排架、梁为市场成品，经建设单位同意后采购。

4、预制排架钢筋需伸入节制闸基础。

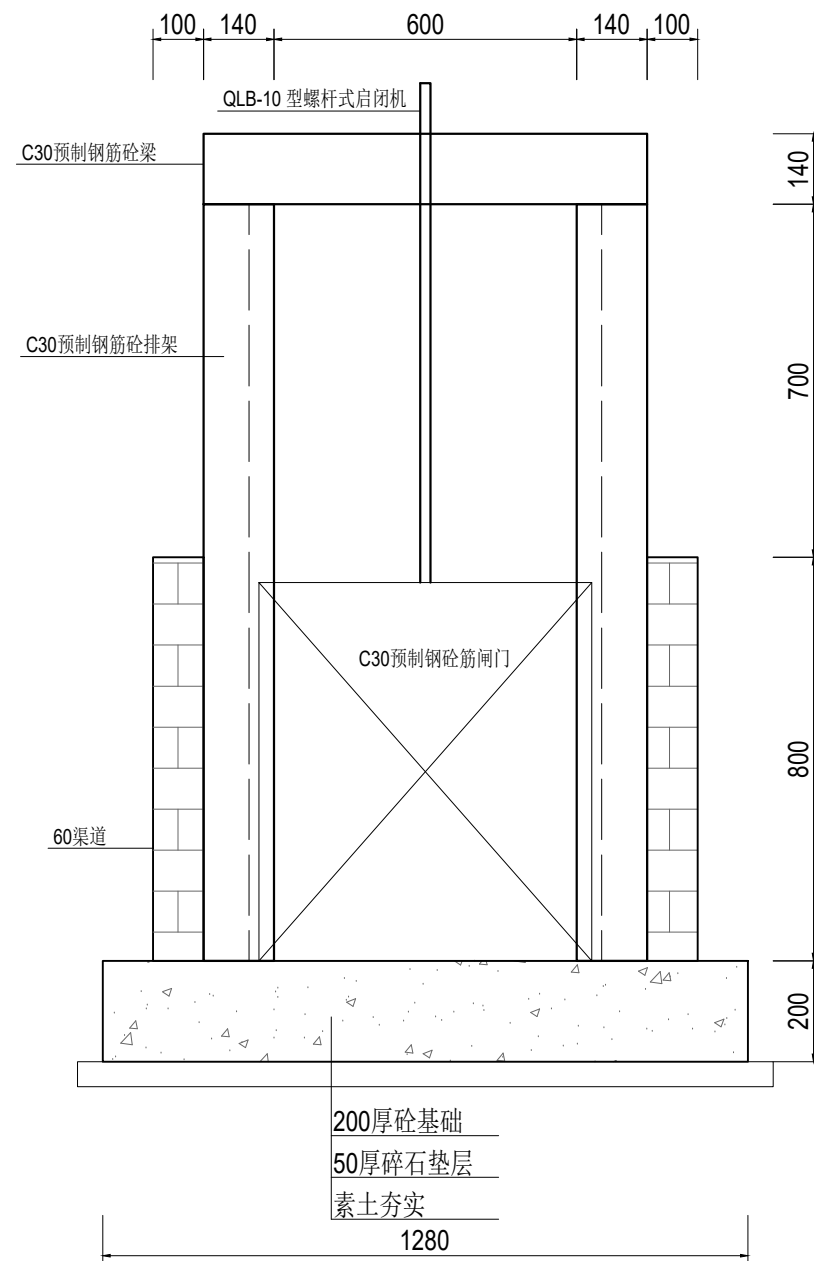

1-1剖面图 1:15

 <b>远瀚设计</b> 江苏远瀚建筑设计有限公司 Jiangsu Yuanhan Architectural Design Co., Ltd. 证书编号: A232044303 建筑行业建筑工程甲级 市政行业道路工程丙级 市政行业给水工程丙级 市政行业排水工程丙级 水利行业河道整治乙级 水利行业城市防洪乙级 风景园林工程专项乙级	项目名称 Project Title	2025年魏村街道小农水建设工程			项目负责人 Project Manager		设计 Designed		图号 Drawing NO.	JG08
	图纸名称 Drawing Title	60渠节制闸结构图			专业负责人 Discipline Responsible		校对 Checked		比例 Scale	
	设计编号 Project NO.		阶段 Status	施工图	专业 Discipline	水工	审核 Audited		归档日期 File Date	2025.05

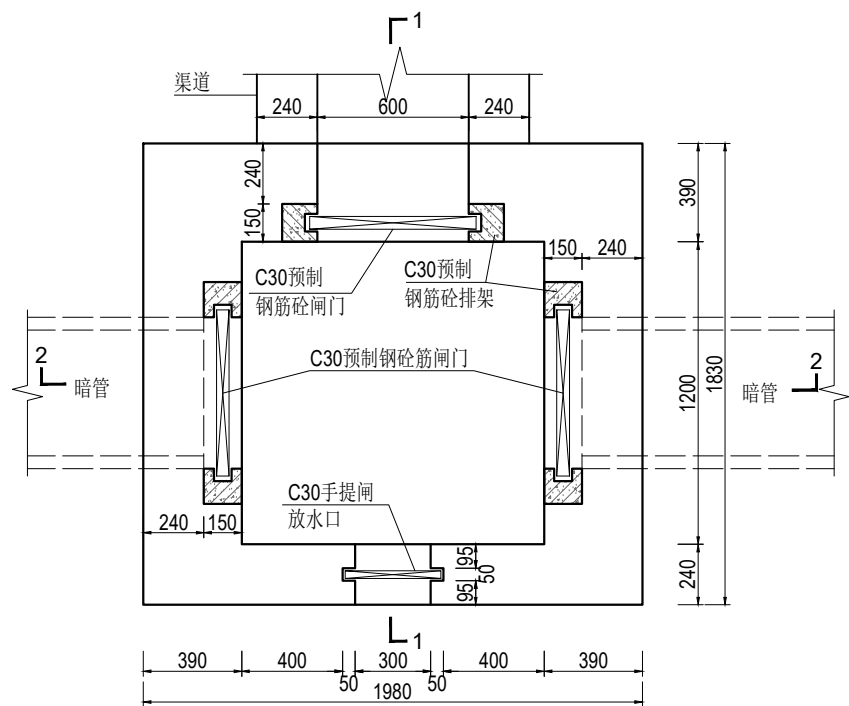

闸井平面图 1:25

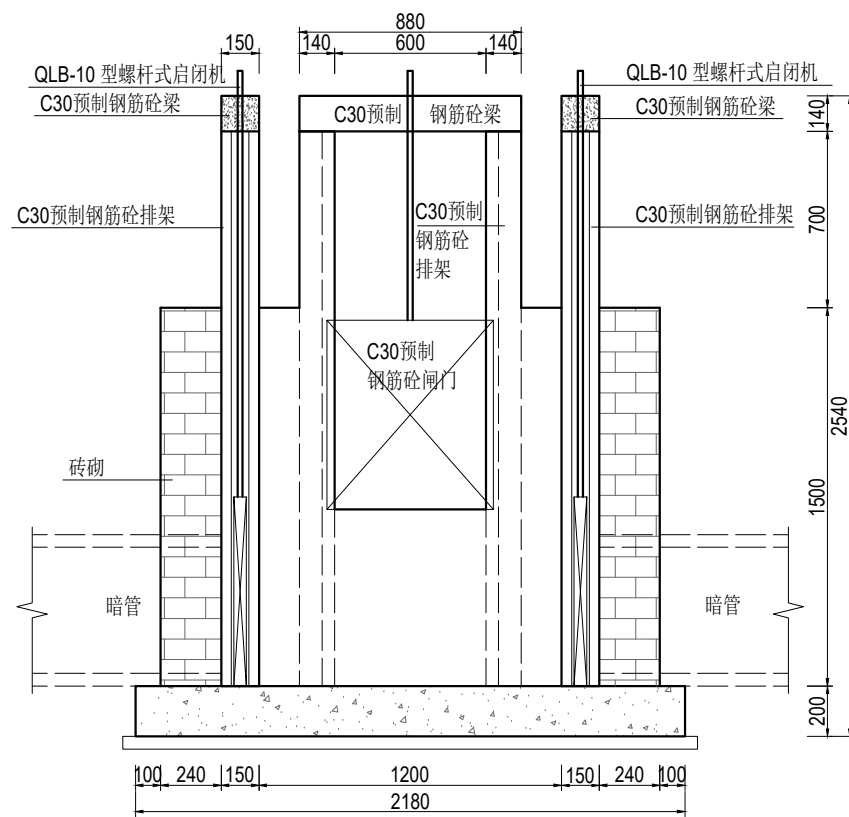

2-2剖面图 1:25

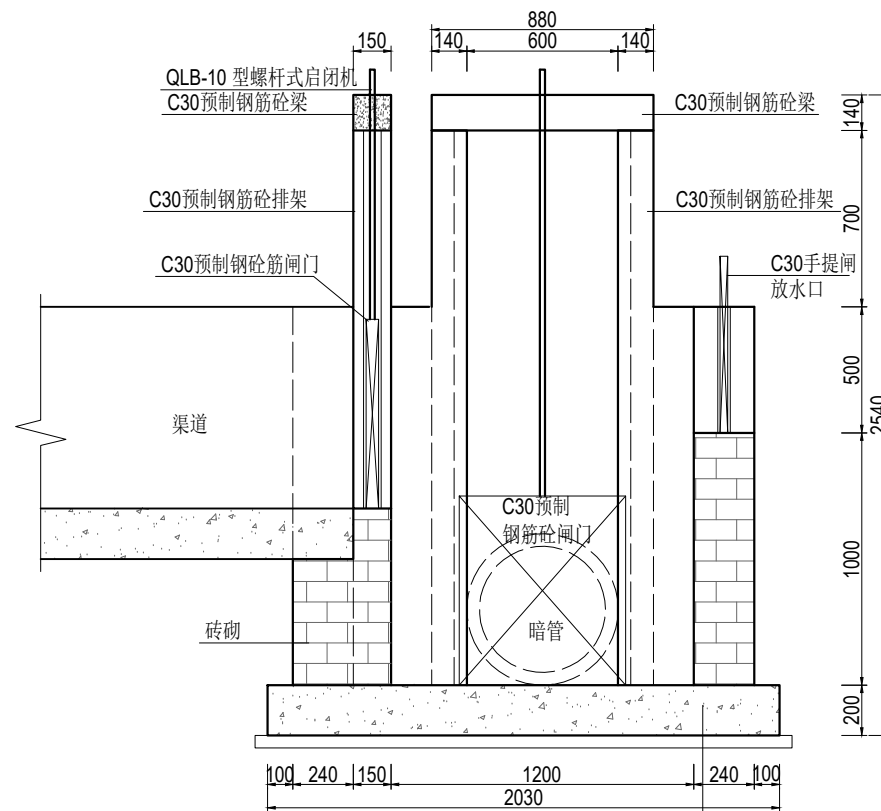

1-1剖面图 1:25

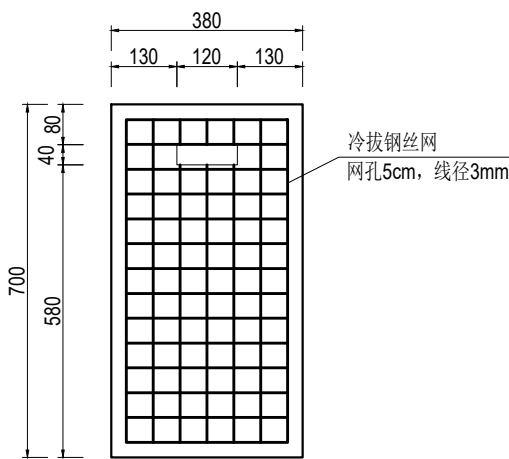

手提闸结构图 1:10

板厚30mm

说明:

- 1、尺寸单位:除特殊注明外以毫米为单位。
- 2、材料:
  - 1)现浇砼强度等级为 C30。
  - 2)烧结普通砖强度等级为MU10。
  - 3)水泥砂浆强度等级为 M10。
- 3、预制钢筋砼排架、梁为市场成品，经建设单位同意后采购。
- 4、预制排架钢筋需伸入节制闸基础。
- 5、预制钢筋砼闸门结构详见渠道节制闸图。
- 6、闸井根据实际情况确定暗管、渠道、放水口位置、数量及配套闸门。

远瀚设计

江苏远瀚建筑设计有限公司

Jiangsu Yuanhan Architectural Design Co., Ltd.

证书编号: A232044303

建筑行业建筑工程甲级 市政行业道路工程丙级 市政行业给水工程丙级 市政行业排水工程丙级  
水利行业河道整治乙级 水利行业城市防洪乙级 风景园林工程专项乙级

项目名称 Project Title	2025年魏村街道小农水建设工程			项目负责人 Project Manager		设计 Designed		图号 Drawing NO.	JG10
图纸名称 Drawing Title	闸井结构图			专业负责人 Discipline Responsible		校对 Checked		比例 Scale	
设计编号 Project NO.		阶段 Status	施工图	专业 Discipline	水工	审核 Audited		归档日期 File Date	2025.05

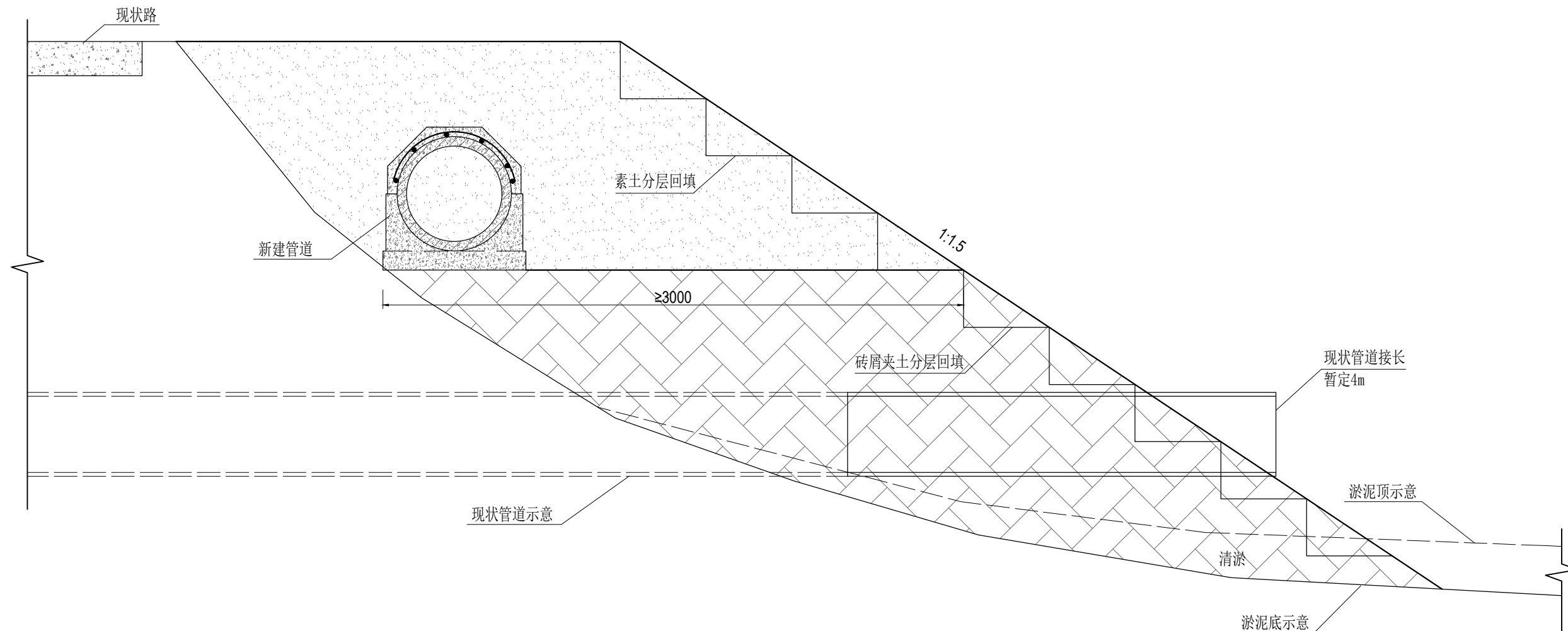

钢筋砼管道基础处理标准断面图 1:25

说明:

- 1、尺寸单位:除特殊注明外以毫米为单位。
- 2、回填土压实度不小于0.91。
- 3、位置详见平面图。

<div>远瀚设计</div> <div>江苏远瀚建筑设计有限公司</div> <div>Jiangsu Yuanhan Architectural Design Co.,Ltd.</div> <div>证书编号: A232044303</div> <div>建筑行业建筑工程甲级 市政行业道路工程丙级 市政行业给水工程丙级 市政行业排水工程丙级</div> <div>水利行业河道整治乙级 水利行业城市防洪乙级 风景园林工程专项乙级</div>	项目名称	2025年魏村街道小农水建设工程			项目负责人		设计		图号	JG11
	图纸名称	钢筋砼管道基础处理标准断面图			专业负责人		校对		比例	
	设计编号		阶段	施工图	专业	水工	审核		归档日期	2025.05

绿城墩： 夏巷里、 黄巷里



项目区主要建设内容汇总表--绿城墩：夏巷里、黄巷里							
序号	名称	规格型号	单位	数量	位置	工程编号	备注
一	水利工程						
	渠道工程						
	新建渠道1	砖砌：0.8m×0.6m	m	120	绿城墩：夏巷里	QD-XXL-01	由道路暗管接出
	新建渠道2	砖砌：0.8m×0.6m	m	170	绿城墩：夏巷里	QD-XXL-02	
	新建渠道3	砖砌：0.8m×0.6m	m	180	绿城墩：夏巷里	QD-XXL-03	
	新建渠道4	砖砌：0.8m×0.6m	m	90	绿城墩：夏巷里	QD-XXL-04	
	新建渠道5	砖砌：0.8m×0.6m	m	110	绿城墩：黄巷里	QD-HXL-01	
2	新建管道1	直径50cm 国标Ⅱ级砼管	m	40	绿城墩：夏巷里	GD-XXL-01	360° 混凝土基础
	渠系建筑物		座	54			
	下田涵	6m长、直径50cm 国标Ⅱ级砼管	座	6			
	过路涵	6m长、直径50cm 国标Ⅱ级砼管	座	4			
	放水口	DN200PE管	座	34			
	放水口（穿路）	DN200PE管，混凝土包封	座	5			
3	60渠节制闸	砖砌结构，带启闭机， 0.66×0.75m闸门	座	5			
	其他						
	水泥路面拆除、恢复		m²	100			

图例	
新/拆建渠道	<div></div>
新/拆建管道	<div></div>
现状管道	<div></div>
加高渠道	<div></div>
灌溉站	<div></div>

<div><div></div><div>远瀚设计</div><div>江苏远瀚建筑设计有限公司</div><div>Jiangsu Yuanhan Architectural Design Co.,Ltd.</div><div>证书编号：A232044303</div><div>建筑行业建筑工程甲级 市政行业道路工程丙级 市政行业给水工程丙级 市政行业排水工程丙级 水利行业河道整治乙级 水利行业城市防洪乙级 风景园林工程专项乙级</div></div>	项目名称	2025年魏村街道小农水建设工程			项目负责人		设计		图 号	PM01
	图纸名称	绿城墩：夏巷里、黄巷里平面布置图(1/2)			专业负责人		校 对		比 例	
	设计编号		阶 段	施工图	专 业	水工	审 核		归档日期	2025.05



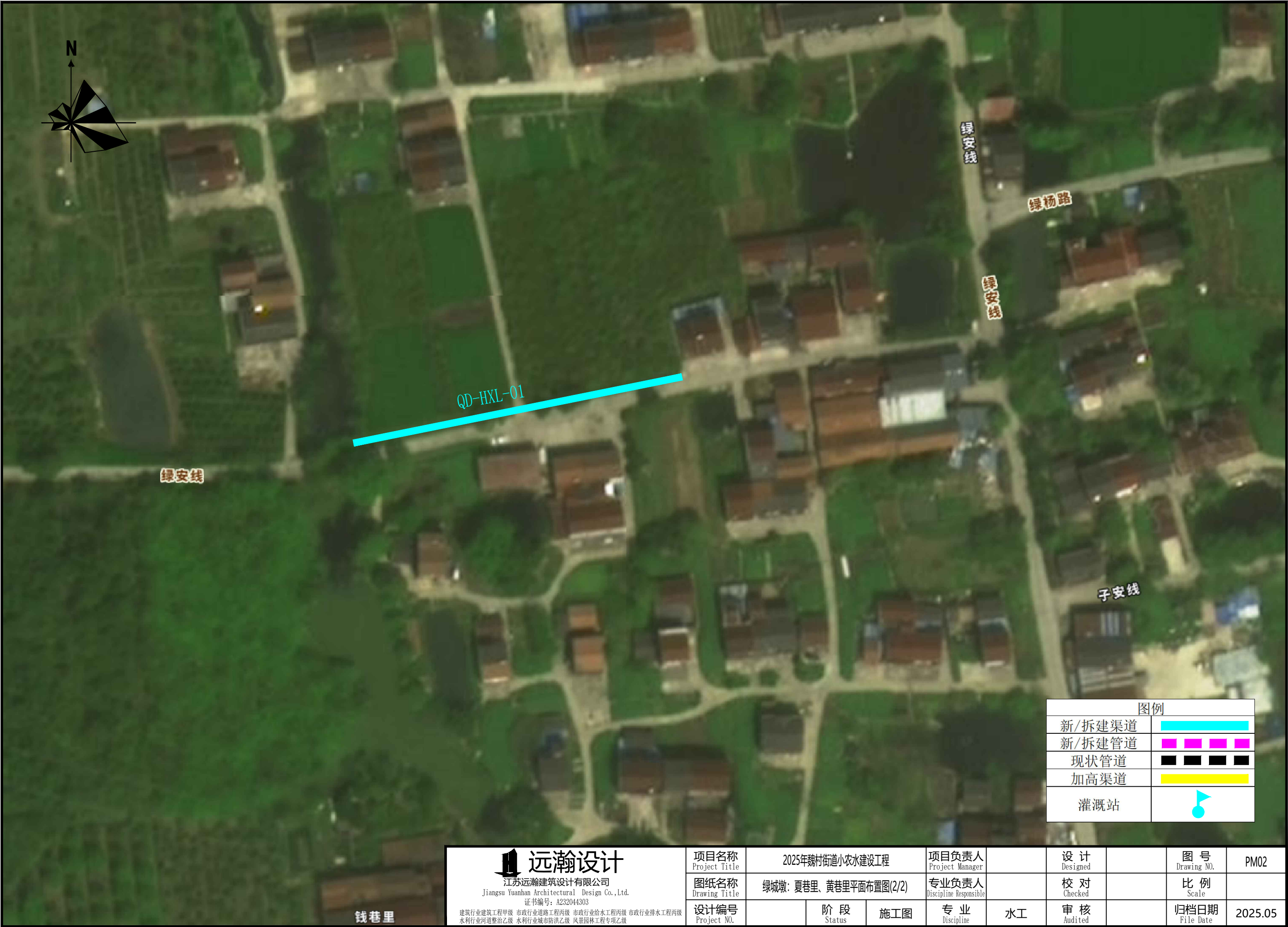

图例	
新/拆建渠道	
新/拆建管道	
现状管道	
抬高渠道	
灌溉站	

### 远瀚设计

江苏远瀚建筑设计有限公司  
Jiangsu Yuanhan Architectural Design Co., Ltd.  
证书编号: A232044303

建筑行业建筑工程甲级 市政行业道路工程丙级 市政行业给水工程丙级 市政行业排水工程丙级  
水利行业河道整治乙级 水利行业城市防洪乙级 风景园林工程专项乙级

项目名称 Project Title	2025年魏村街道小农水建设工程			项目负责人 Project Manager		设计 Designed		图号 Drawing NO.	PM02
图纸名称 Drawing Title	绿城墩: 夏巷里、黄巷里平面布置图(2/2)			专业负责人 Discipline Responsible		校对 Checked		比例 Scale	
设计编号 Project NO.		阶段 Status	施工图	专业 Discipline	水工	审核 Audited		归档日期 File Date	2025.05



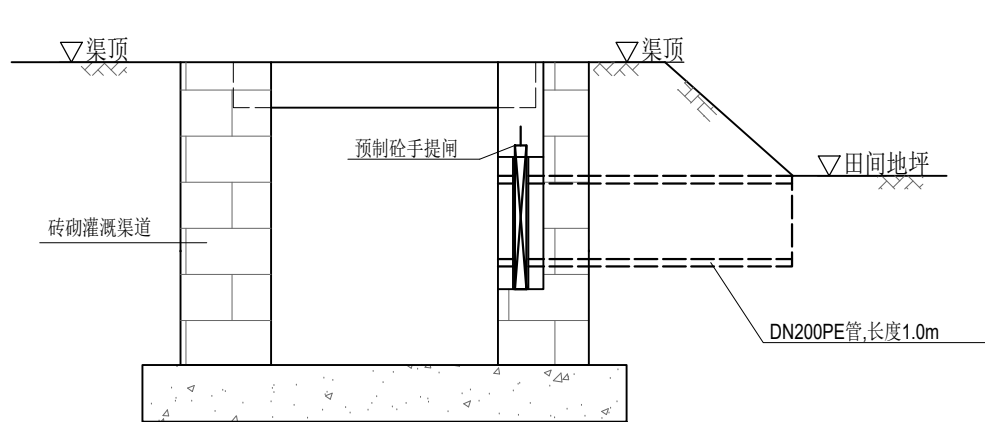

渠道放水管示意图 1:20

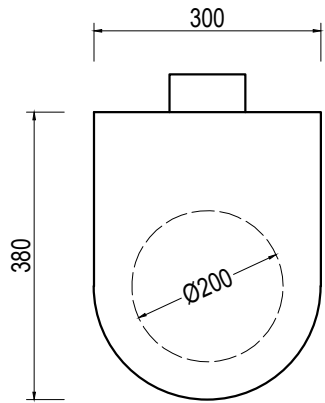

预制砼手提闸示意图 1:10

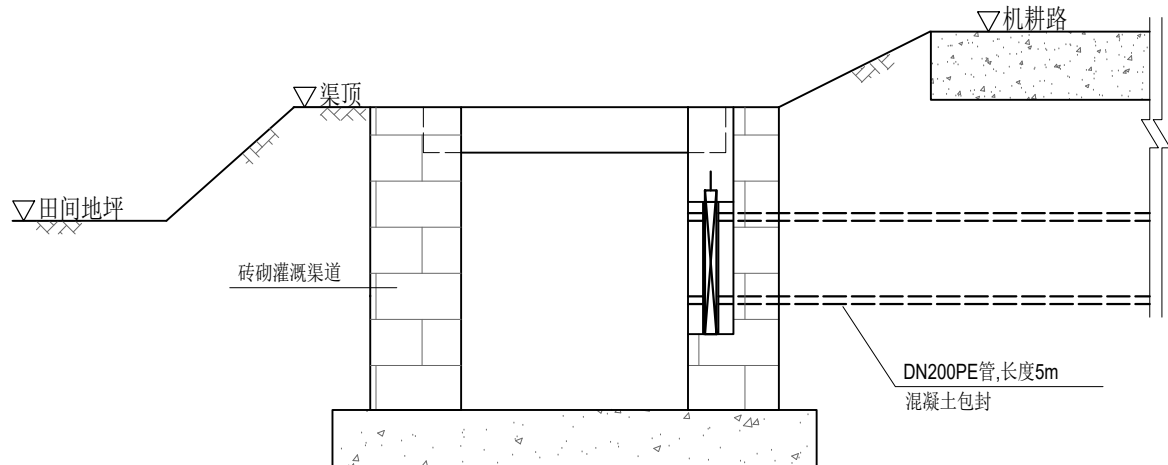

渠道放水管示意图（穿路） 1:20

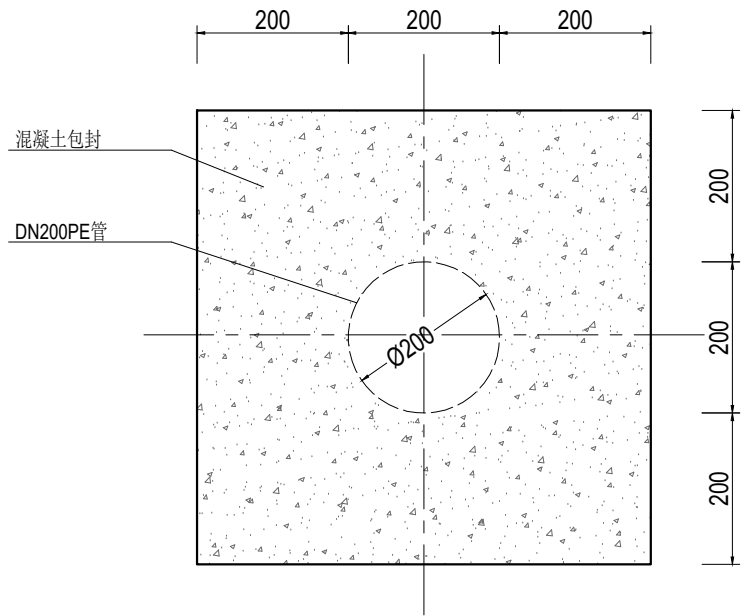

管道混凝土包封大样图 1:10

说明：

- 1、尺寸单位:除特殊注明外以毫米为单位。
- 2、放水管采用DN200PE管，穿路放水管采用360° 混凝土包封。
- 3、放水管设置预制砼手提闸,手提闸、闸槽为市场成品，经建设单位同意后采购。

 <b>远瀚设计</b> 江苏远瀚建筑设计有限公司 Jiangsu Yuanhan Architectural Design Co., Ltd. 证书编号: A232044303 建筑行业建筑工程甲级 市政行业道路工程丙级 市政行业给水工程丙级 市政行业排水工程丙级 水利行业河道整治乙级 水利行业城市防洪乙级 风景园林工程专项乙级	项目名称 Project Title	2025年魏村街道小农水建设工程			项目负责人 Project Manager		设计 Designed		图号 Drawing NO.	JG03
	图纸名称 Drawing Title	渠道放水管结构图			专业负责人 Discipline Responsible		校对 Checked		比例 Scale	
	设计编号 Project NO.		阶段 Status	施工图	专业 Discipline	水工	审核 Audited		归档日期 File Date	2025.05

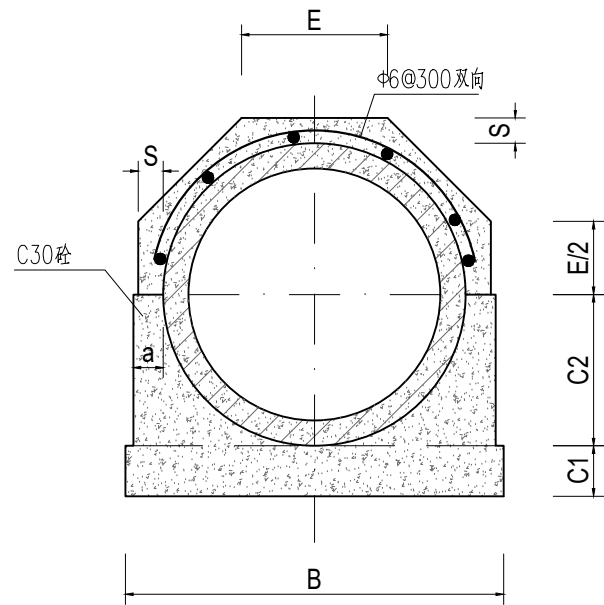

管道360°基础结构图 1:15

管道360°混凝土基础尺寸表

管内径 D0	Ⅱ 级 管						
	各 部 尺 寸						
	t	a	B	C1	C2	S	E
500	50	70	790	100	300	70	307
600	60	70	910	120	360	70	356

说明:

- 1、尺寸单位:除特殊注明外以毫米为单位。
- 2、本图管道均为钢筋混凝土管Ⅱ级柔性接口B型承插口管。
- 3、DN500、DN600管采用360° 混凝土基础。
- 4、回填土必须分层压实，压实度不小于 91% 。

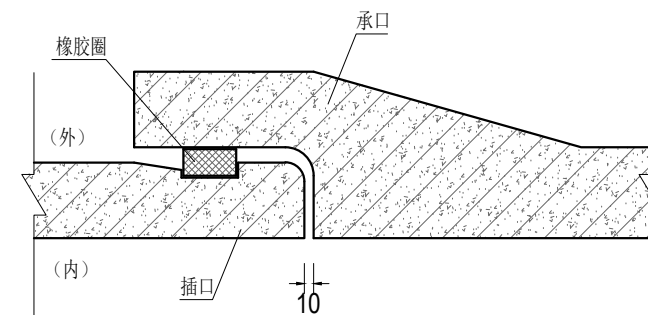

接口大样图 1:10

 <b>远瀚设计</b> 江苏远瀚建筑设计有限公司 Jiangsu Yuanhan Architectural Design Co., Ltd. 证书编号: A232044303 <small>建筑行业建筑工程甲级 市政行业道路工程丙级 市政行业给水工程丙级 市政行业排水工程丙级 水利行业河道整治乙级 水利行业城市防洪乙级 风景园林工程专项乙级</small>	项目名称 Project Title	2025年魏村街道小农水建设工程			项目负责人 Project Manager		设 计 Designed		图 号 Drawing NO.	JG05
	图纸名称 Drawing Title	管道结构图			专业负责人 Discipline Responsible		校 对 Checked		比 例 Scale	
	设计编号 Project NO.		阶 段 Status	施工图	专 业 Discipline	水工	审 核 Audited		归档日期 File Date	2025.05

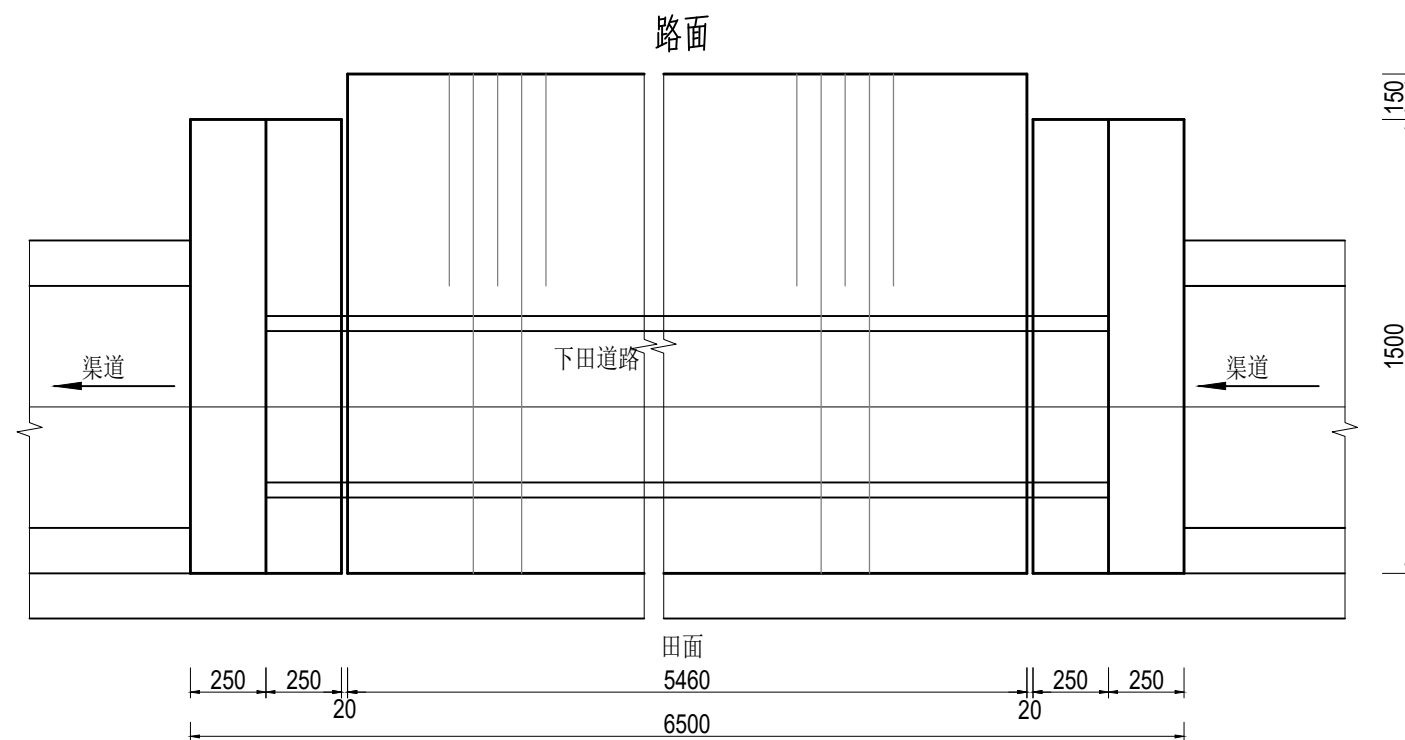
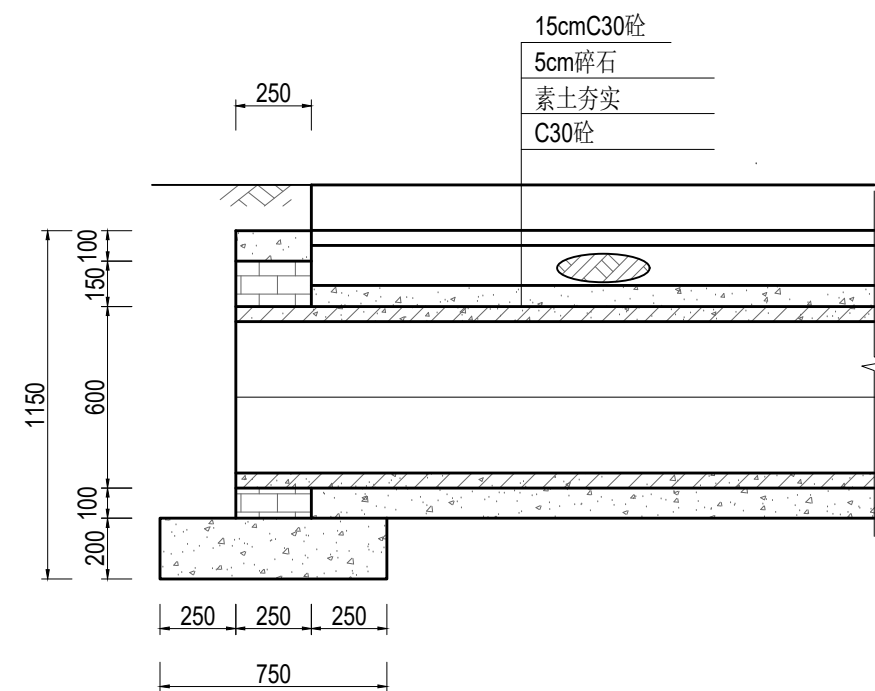
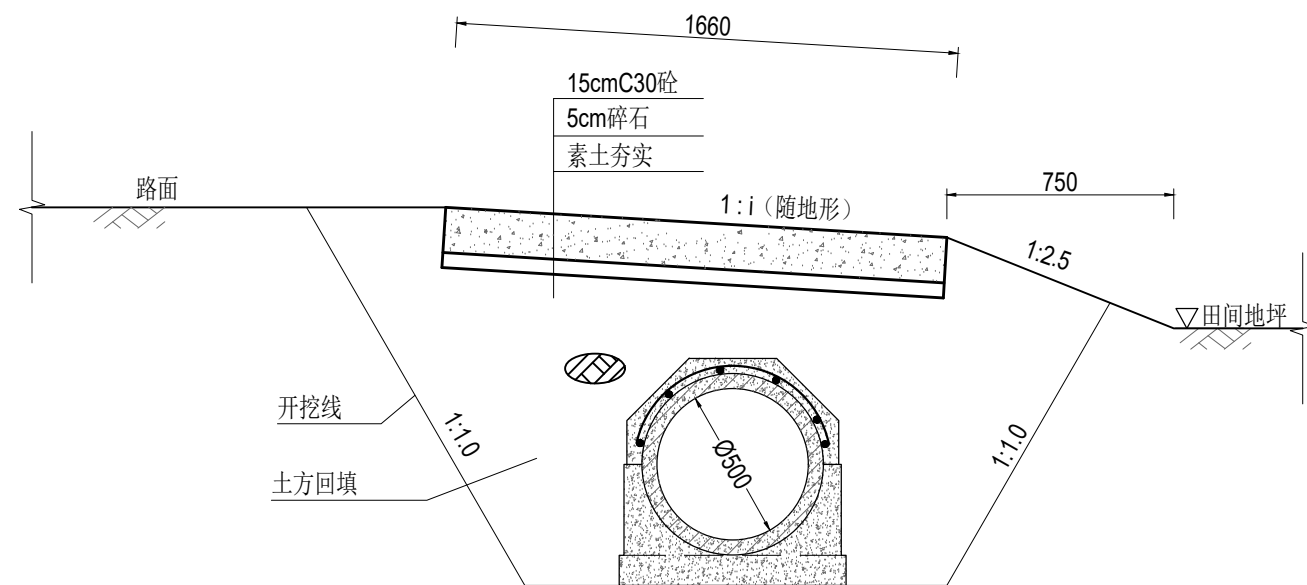

说明:

- 1、尺寸单位:除特殊注明外以毫米为单位。
- 2、材料:砼均为 C30 砼; $\Phi$ 为HPB300 钢筋符号, $\Phi$  为HRB400钢筋符号;砖为 MU10 烧结普通砖。外露面抹M10水泥砂浆,厚 2cm ;涵管为 C30 钢筋混凝土国标Ⅱ级管,管道采用360° 混凝土基础。
- 3、回填土必须分层压实,压实度不小于 91% 。

<div><div></div><div><div>远瀚设计</div><div>江苏远瀚建筑设计有限公司</div><div>Jiangsu Yuanhan Architectural Design Co., Ltd.</div><div>证书编号: A232044303</div><div>建筑行业建筑工程甲级 市政行业道路工程丙级 市政行业给水工程丙级 市政行业排水工程丙级 水利行业河道整治乙级 水利行业城市防洪乙级 风景园林工程专项乙级</div></div></div>	项目名称 Project Title	2025年魏村街道小农水建设工程			项目负责人 Project Manager		设 计 Designed		图 号 Drawing NO.	JG06
	图纸名称 Drawing Title	下田涵结构图			专业负责人 Discipline Responsible		校 对 Checked		比 例 Scale	
	设计编号 Project NO.		阶 段 Status	施 工 图	专 业 Discipline	水 工	审 核 Audited		归档日期 File Date	2025.05

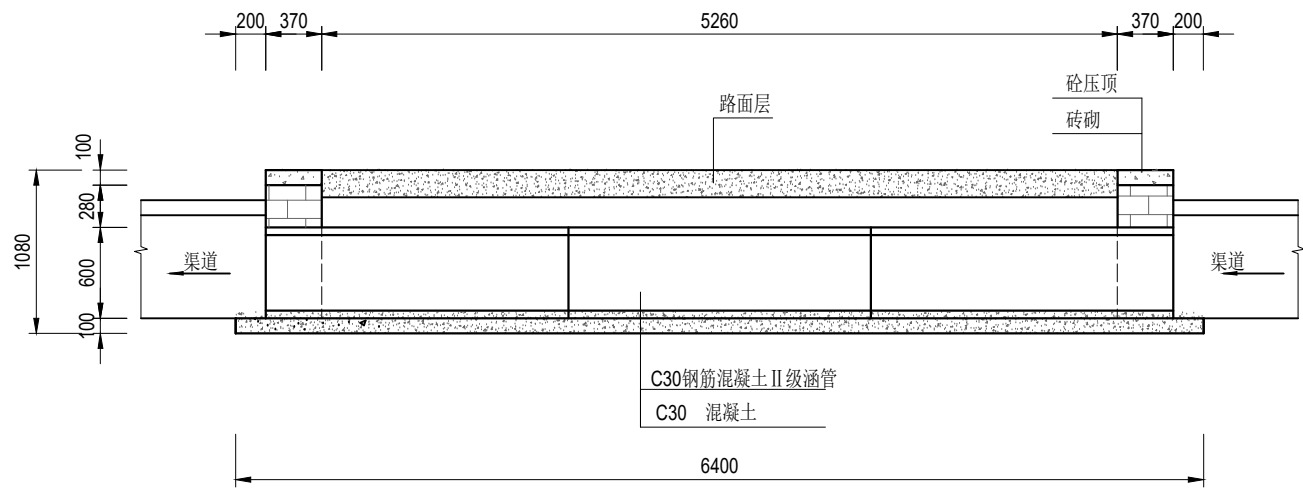

纵剖面图 1:50

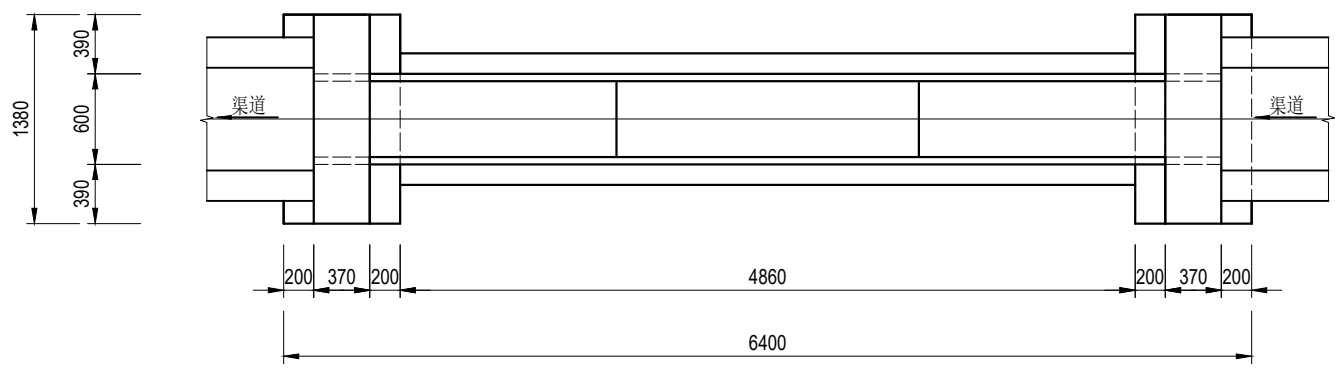

平面图 1:50

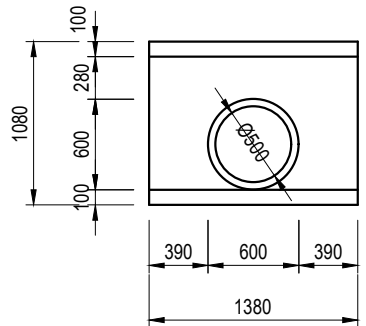

上、下游立面图 1:50

说明:

- 1、尺寸单位:除特殊注明外以毫米为单位。
- 2、材料:砼均为 C30 砼; $\Phi$ 为HPB300 钢筋符号, $\Phi$  为HRB400钢筋符号;砖为 MU10 烧结普通砖。外露面粉M10水泥砂浆,厚 2cm ;涵管为 C30 钢筋混凝土国标 II 级管,管道采用360° 混凝土基础。
- 3、回填土必须分层压实,压实度不小于 91% 。

<div>远瀚设计</div> <div>江苏远瀚建筑设计有限公司</div> <div>Jiangsu Yuanhan Architectural Design Co.,Ltd.</div> <div>证书编号: A232044303</div> <div>建筑行业建筑工程甲级 市政行业道路工程丙级 市政行业给水工程丙级 市政行业排水工程丙级</div> <div>水利行业河道整治乙级 水利行业城市防洪乙级 风景园林工程专项乙级</div>	项目名称	2025年魏村街道小农水建设工程			项目负责人		设计		图 号	JG07
	图纸名称	过路涵结构图			专业负责人		校 对		比 例	
	设计编号		阶 段	施工图	专 业	水工	审 核		归档日期	2025.05

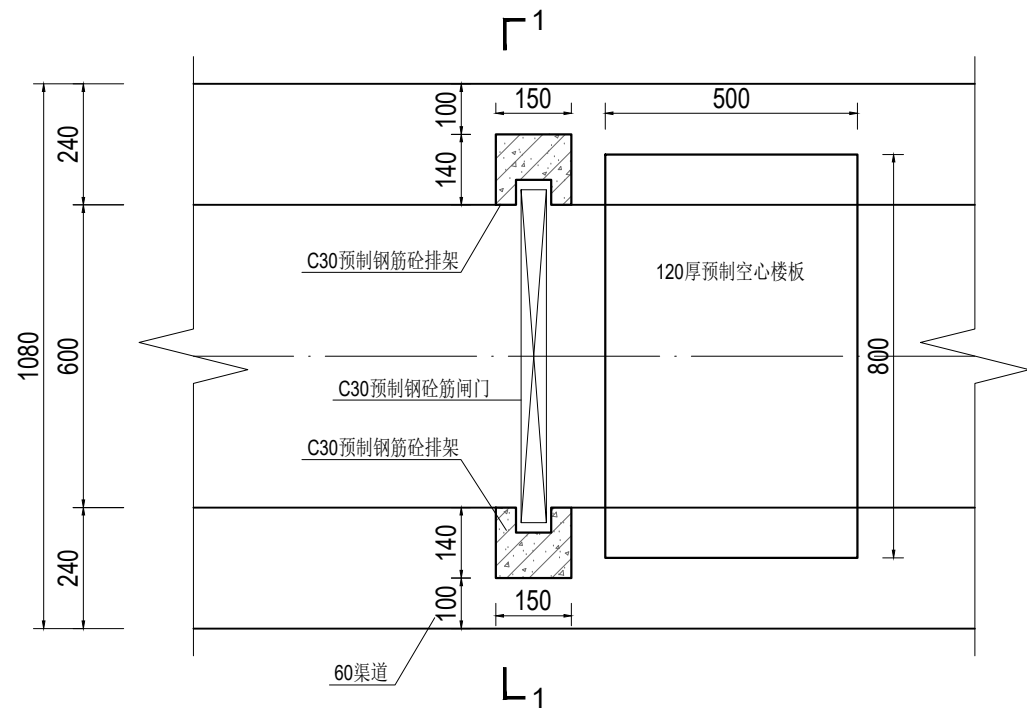

60渠道节制闸平面图 1:15

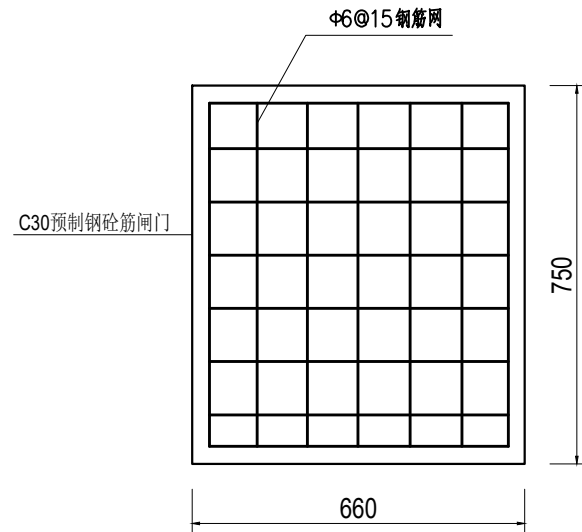

闸门结构图 1:15

说明:

- 1、尺寸单位:除特殊注明外以毫米为单位。
- 2、材料:
  - 1)现浇砼强度等级为 C30。
  - 2)烧结普通砖强度等级为MU10。
  - 3)水泥砂浆强度等级为 M10。
- 3、预制钢筋砼排架、梁为市场成品,经建设单位同意后采购。
- 4、预制排架钢筋需伸入节制闸基础。

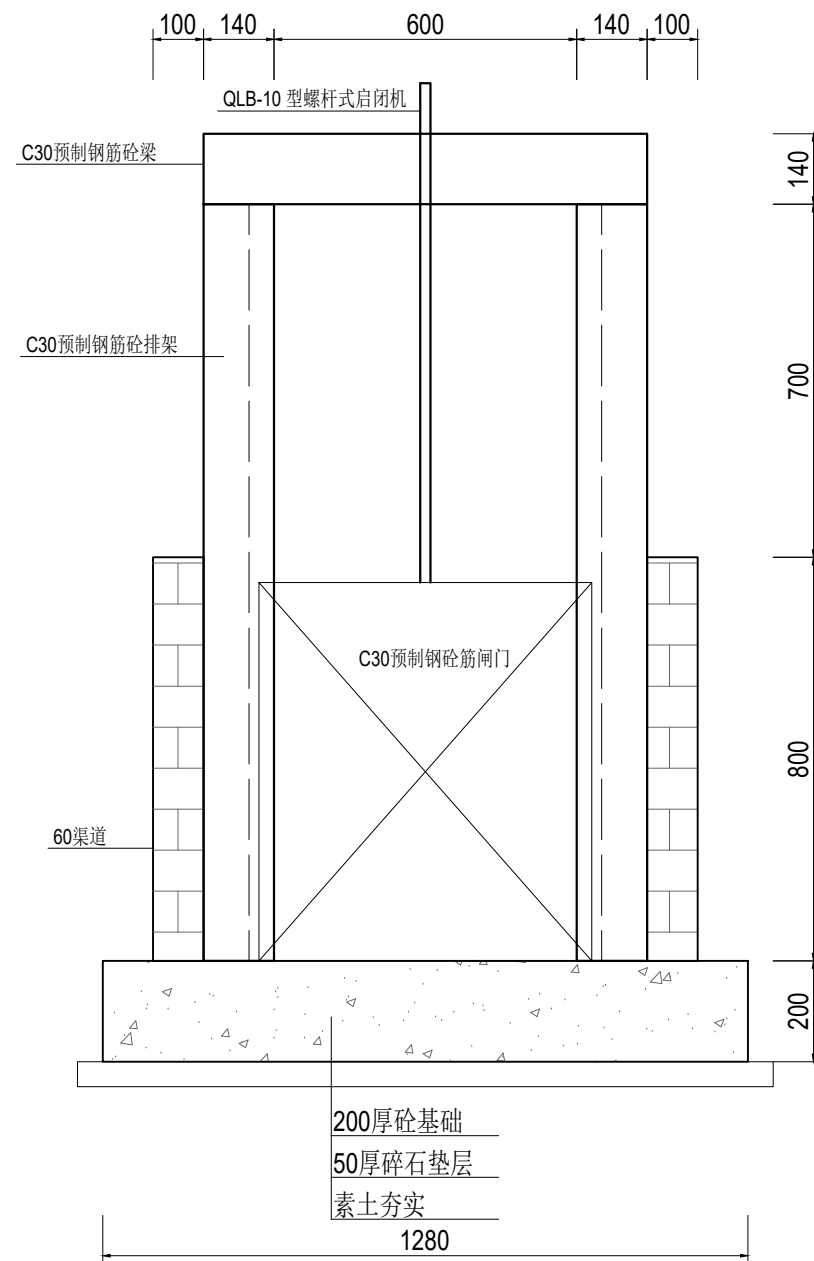

1-1剖面图 1:15

 <b>远瀚设计</b> 江苏远瀚建筑设计有限公司 Jiangsu Yuanhan Architectural Design Co., Ltd. 证书编号: A232044303 <small>建筑行业建筑工程甲级 市政行业道路工程丙级 市政行业给水工程丙级 市政行业排水工程丙级 水利行业河道整治乙级 水利行业城市防洪乙级 风景园林工程专项乙级</small>	项目名称 Project Title	2025年魏村街道小农水建设工程			项目负责人 Project Manager		设计 Designed		图号 Drawing NO.	JG08
	图纸名称 Drawing Title	60渠节制闸结构图			专业负责人 Discipline Responsible		校对 Checked		比例 Scale	
	设计编号 Project NO.		阶段 Status	施工图	专业 Discipline	水工	审核 Audited		归档日期 File Date	2025.05



青城村：南塘村





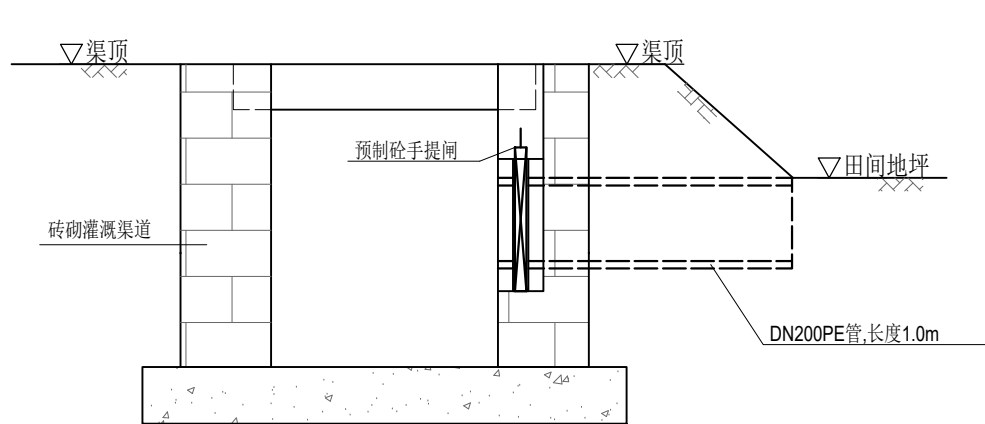

渠道放水管示意图 1:20

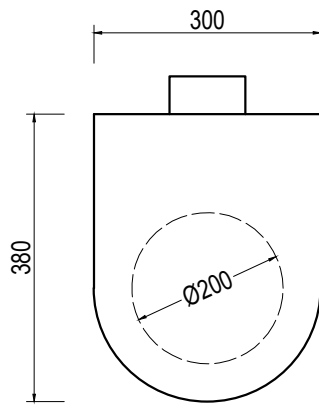

预制砼手提闸示意图 1:10

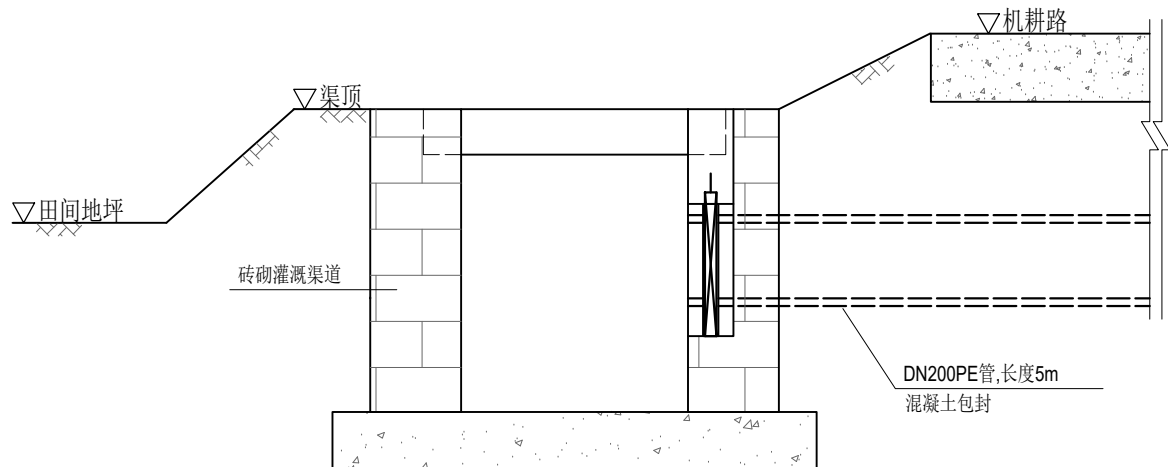

渠道放水管示意图（穿路） 1:20

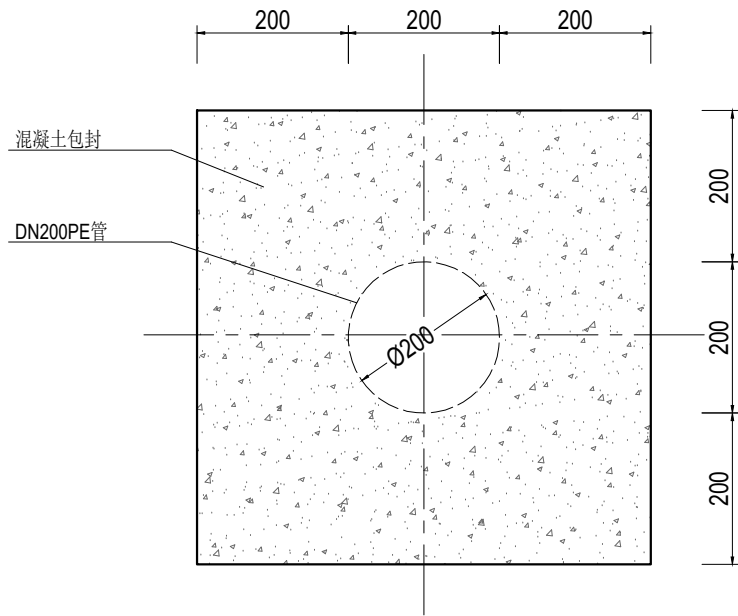

管道混凝土包封大样图 1:10

说明:

- 1、尺寸单位:除特殊注明外以毫米为单位。
- 2、放水管采用DN200PE管，穿路放水管采用360° 混凝土包封。
- 3、放水管设置预制砼手提闸,手提闸、闸槽为市场成品，经建设单位同意后采购。

<div><div><div><div></div></div><div>远瀚设计</div></div><div>江苏远瀚建筑设计有限公司</div><div>Jiangsu Yuanhan Architectural Design Co.,Ltd.</div><div>证书编号: A232044303</div><div>建筑行业建筑工程甲级 市政行业道路工程丙级 市政行业给水工程丙级 市政行业排水工程丙级 水利行业河道整治乙级 水利行业城市防洪乙级 风景园林工程专项乙级</div></div>	项目名称	2025年魏村街道小农水建设工程			项目负责人		设计		图号	JG03
	图纸名称	渠道放水管结构图			专业负责人		校对		比例	
	设计编号		阶段	施工图	专业	水工	审核		归档日期	2025.05

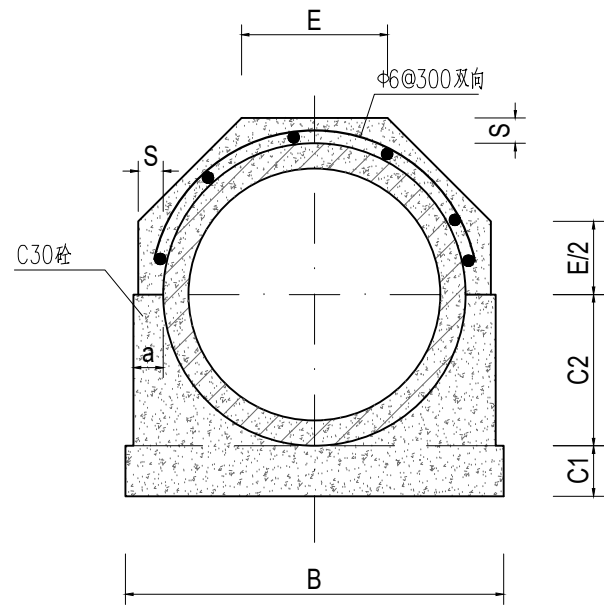

管道360°基础结构图 1:15

管道360°混凝土基础尺寸表

管内径 D0	Ⅱ 级 管						
	各 部 尺 寸						
	t	a	B	C1	C2	S	E
500	50	70	790	100	300	70	307
600	60	70	910	120	360	70	356

说明:

- 1、尺寸单位:除特殊注明外以毫米为单位。
- 2、本图管道均为钢筋混凝土管Ⅱ级柔性接口B型承插口管。
- 3、DN500、DN600管采用360° 混凝土基础。
- 4、回填土必须分层压实，压实度不小于 91% 。

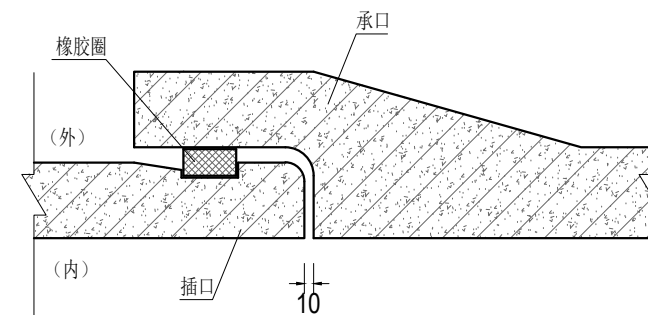

接口大样图 1:10

 <b>远瀚设计</b> 江苏远瀚建筑设计有限公司 Jiangsu Yuanhan Architectural Design Co., Ltd. 证书编号: A232044303 <small>建筑行业建筑工程甲级 市政行业道路工程丙级 市政行业给水工程丙级 市政行业排水工程丙级 水利行业河道整治乙级 水利行业城市防洪乙级 风景园林工程专项乙级</small>	项目名称 Project Title	2025年魏村街道小农水建设工程			项目负责人 Project Manager		设 计 Designed		图 号 Drawing NO.	JG05
	图纸名称 Drawing Title	管道结构图			专业负责人 Discipline Responsible		校 对 Checked		比 例 Scale	
	设计编号 Project NO.		阶 段 Status	施工图	专 业 Discipline	水工	审 核 Audited		归档日期 File Date	2025.05





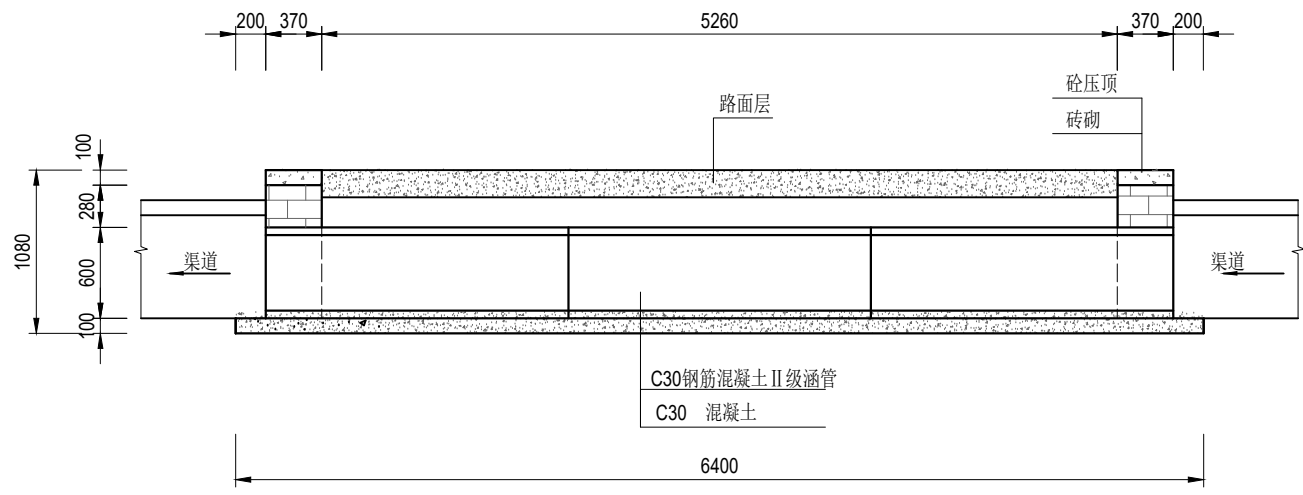

纵剖面图 1:50

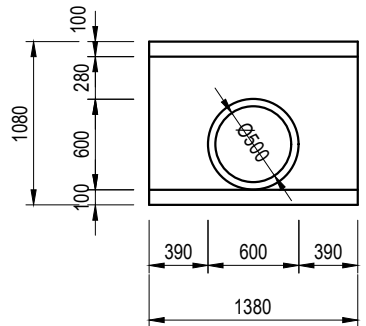

上、下游立面图 1:50

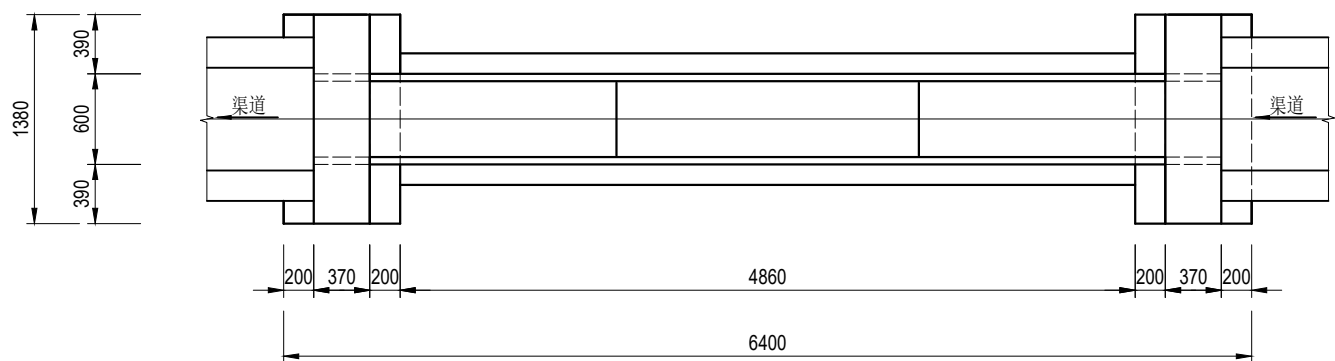

平面图 1:50

说明:

- 1、尺寸单位:除特殊注明外以毫米为单位。
- 2、材料:砼均为 C30 砼; $\Phi$ 为HPB300 钢筋符号, $\Phi$  为HRB400钢筋符号;砖为 MU10 烧结普通砖。外露抹M10水泥砂浆,厚 2cm ;涵管为 C30 钢筋混凝土国标 II 级管,管道采用360° 混凝土基础。
- 3、回填土必须分层压实,压实度不小于 91% 。

 <b>远瀚设计</b> 江苏远瀚建筑设计有限公司 Jiangsu Yuanhan Architectural Design Co., Ltd. 证书编号: A232044303 建筑行业建筑工程甲级 市政行业道路工程丙级 市政行业给水工程丙级 市政行业排水工程丙级 水利行业河道整治乙级 水利行业城市防洪乙级 风景园林工程专项乙级	项目名称 Project Title	2025年魏村街道小农水建设工程			项目负责人 Project Manager		设计 Designed		图号 Drawing NO.	JG07
	图纸名称 Drawing Title	过路涵结构图			专业负责人 Discipline Responsible		校对 Checked		比例 Scale	
	设计编号 Project NO.		阶段 Status	施工图	专业 Discipline	水工	审核 Audited		归档日期 File Date	2025.05

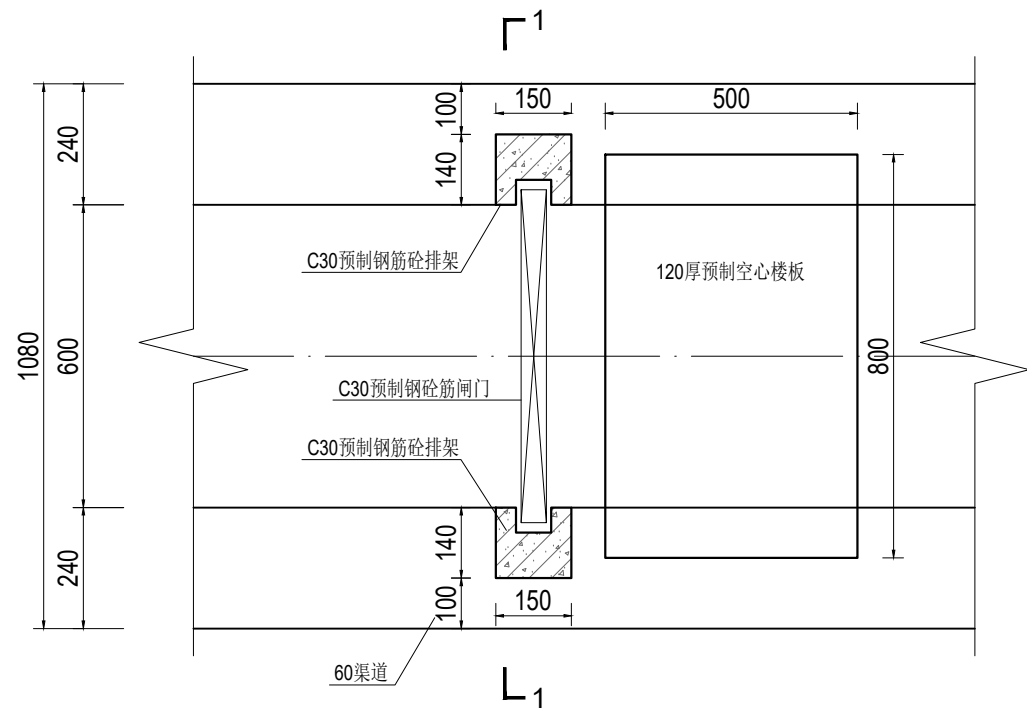

60渠道节制闸平面图 1:15

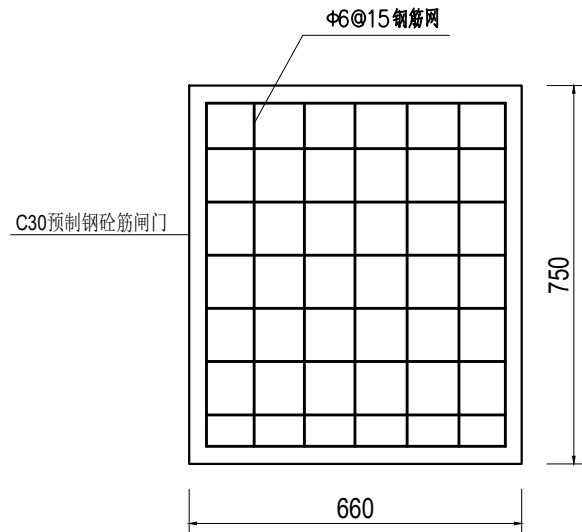

闸门结构图 1:15

说明:

1、尺寸单位:除特殊注明外以毫米为单位。

2、材料:

1)现浇砼强度等级为 C30。

2)烧结普通砖强度等级为MU10。

3)水泥砂浆强度等级为 M10。

3、预制钢筋砼排架、梁为市场成品，经建设单位同意后采购。

4、预制排架钢筋需伸入节制闸基础。

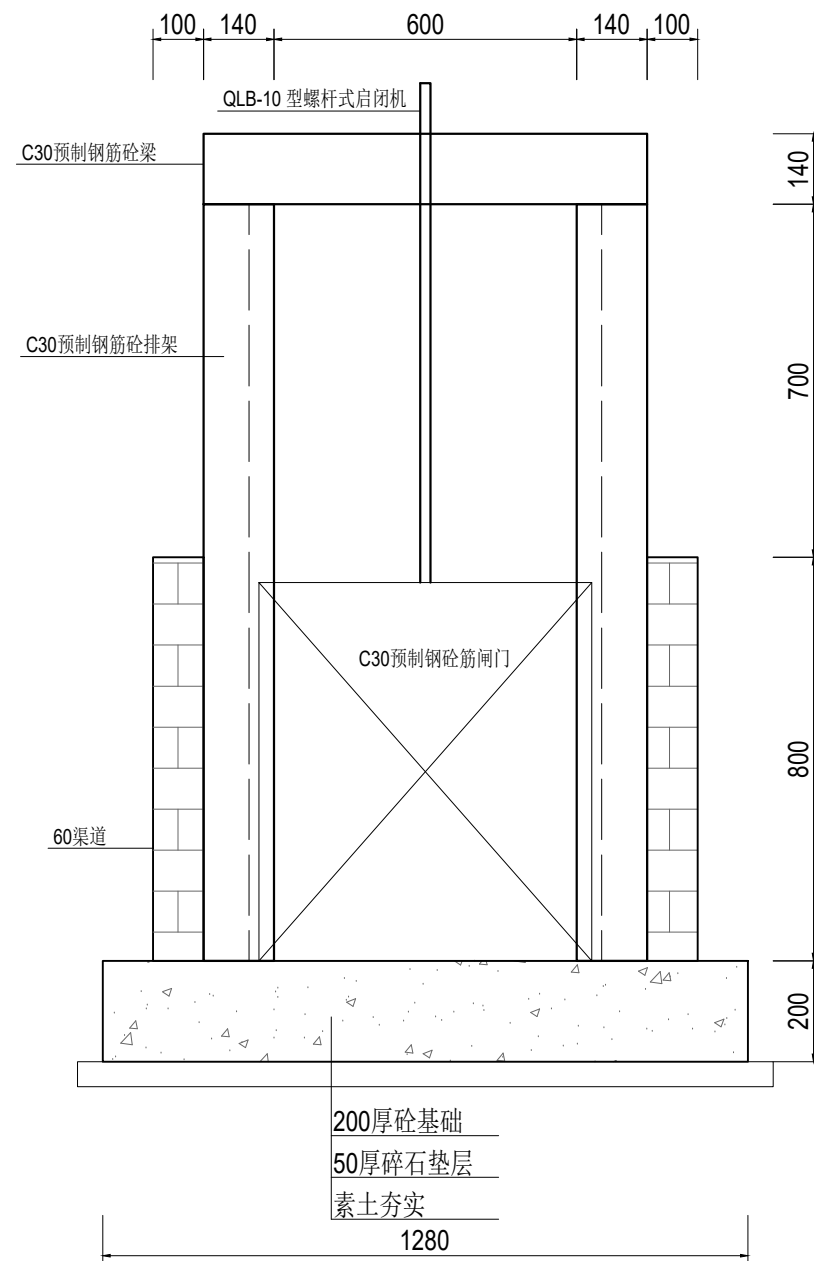

1-1剖面图 1:15

 <b>远瀚设计</b> 江苏远瀚建筑设计有限公司 Jiangsu Yuanhan Architectural Design Co., Ltd. 证书编号: A232044303 建筑行业建筑工程甲级 市政行业道路工程丙级 市政行业给水工程丙级 市政行业排水工程丙级 水利行业河道整治乙级 水利行业城市防洪乙级 风景园林工程专项乙级	项目名称 Project Title	2025年魏村街道小农水建设工程			项目负责人 Project Manager		设计 Designed		图号 Drawing NO.	JG08
	图纸名称 Drawing Title	60渠节制闸结构图			专业负责人 Discipline Responsible		校对 Checked		比例 Scale	
	设计编号 Project NO.		阶段 Status	施工图	专业 Discipline	水工	审核 Audited		归档日期 File Date	2025.05

小都村： 沈家村



图例	
新/拆建渠道	<div></div>
新/拆建管道	<div></div>
现状管道	<div></div>
加高渠道	<div></div>
灌溉站	<div></div>

项目区主要建设内容汇总表--小都村：沈家村							
序号	名称	规格型号	单位	数量	位置	工程编号	备注
一	水利工程						
1	渠道工程						
	拆建渠道1	砖砌：0.8m×0.6m	m	350	小都村：沈家村	QD-SJC-01	
	新建渠道2	砖砌：0.8m×0.6m	m	200	小都村：沈家村	QD-SJC-02	
2	渠系建筑物		座	41			
	下田涵	6m长、直径50cm 国标Ⅱ级砼管	座	3			
	过路涵	6m长、直径50cm 国标Ⅱ级砼管	座	3			
	放水口	DN200PE管	座	28			
	放水口（穿路）	DN200PE管，混凝土包封	座	5			
	60渠节制闸	砖砌结构，带启闭机， 0.66×0.75m闸门	座	2			

<div><div></div><div>远瀚设计</div><div>江苏远瀚建筑设计有限公司</div><div>Jiangsu Yuanhan Architectural Design Co.,Ltd.</div><div>证书编号：A232044303</div><div>建筑行业建筑工程甲级 市政行业道路工程丙级 市政行业给水工程丙级 市政行业排水工程丙级</div><div>水利行业河道整治乙级 水利行业城市防洪乙级 风景园林工程专项乙级</div></div>	项目名称	2025年魏村街道小农水建设工程			项目负责人		设计		图号	PM01
	图纸名称	小都村：沈家村平面布置图			专业负责人		校对		比例	
	设计编号		阶段	施工图	专业	水工	审核		归档日期	2025.05



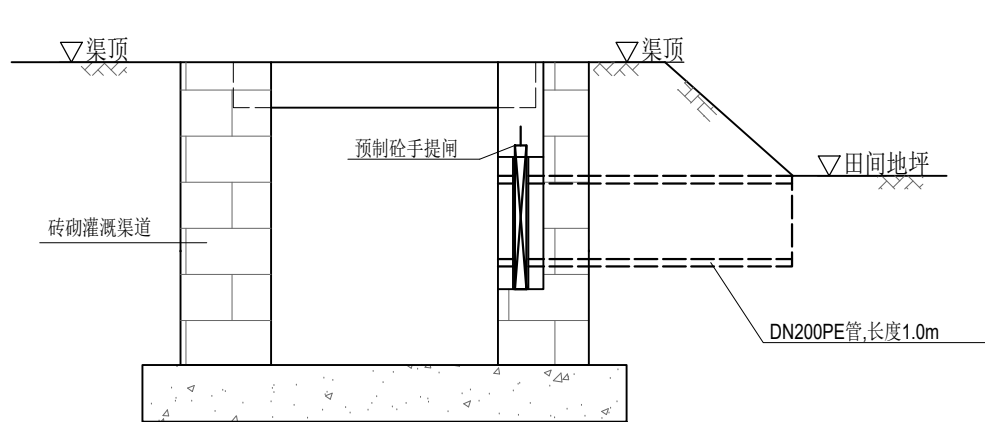

渠道放水管示意图 1:20

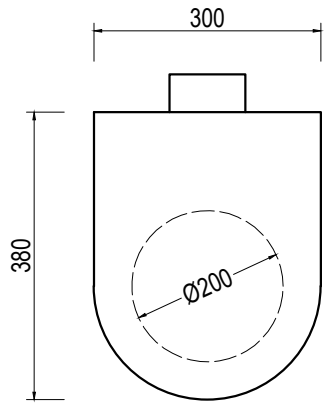

预制砼手提闸示意图 1:10

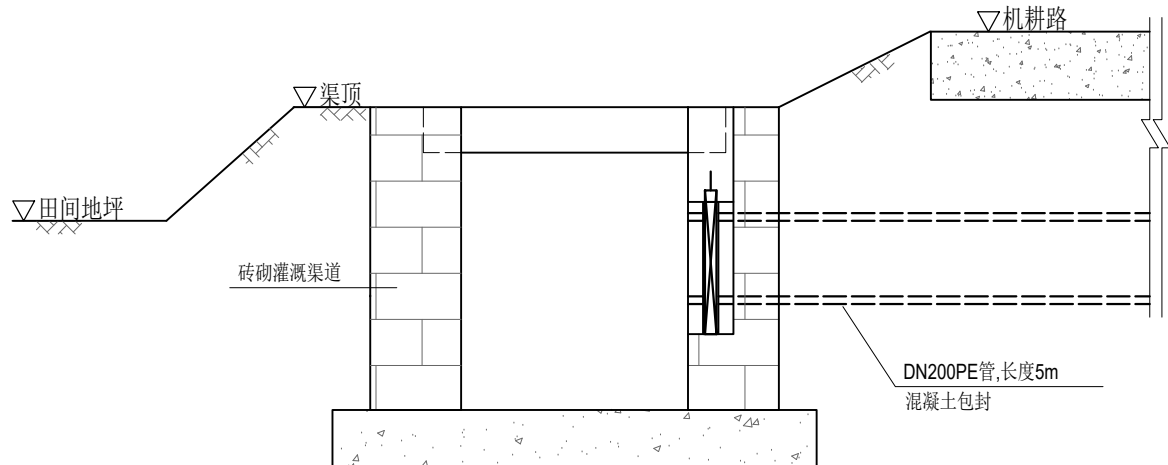

渠道放水管示意图（穿路） 1:20

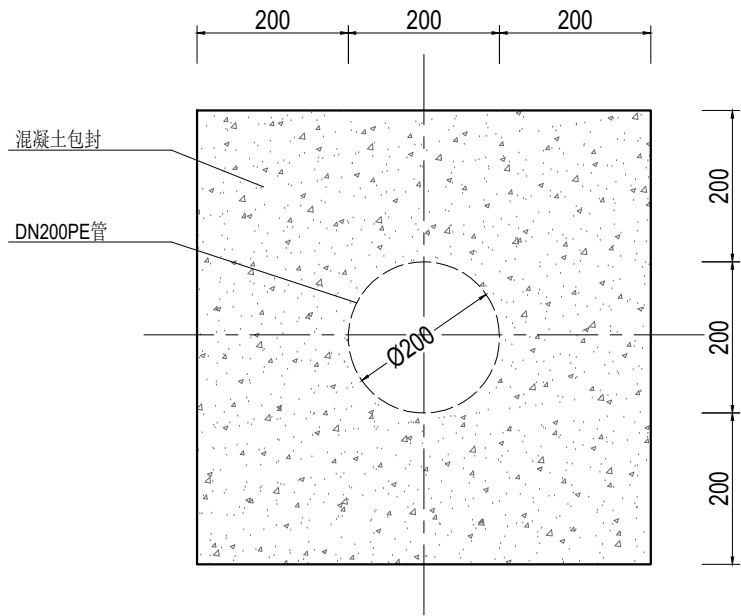

管道混凝土包封大样图 1:10

说明：

- 1、尺寸单位:除特殊注明外以毫米为单位。
- 2、放水管采用DN200PE管，穿路放水管采用360° 混凝土包封。
- 3、放水管设置预制砼手提闸,手提闸、闸槽为市场成品，经建设单位同意后采购。

 <b>远瀚设计</b> 江苏远瀚建筑设计有限公司 Jiangsu Yuanhan Architectural Design Co., Ltd. 证书编号: A232044303 建筑行业建筑工程甲级 市政行业道路工程丙级 市政行业给水工程丙级 市政行业排水工程丙级 水利行业河道整治乙级 水利行业城市防洪乙级 风景园林工程专项乙级	项目名称 Project Title	2025年魏村街道小农水建设工程			项目负责人 Project Manager		设计 Designed		图号 Drawing NO.	JG03
	图纸名称 Drawing Title	渠道放水管结构图			专业负责人 Discipline Responsible		校对 Checked		比例 Scale	
	设计编号 Project NO.		阶段 Status	施工图	专业 Discipline	水工	审核 Audited		归档日期 File Date	2025.05



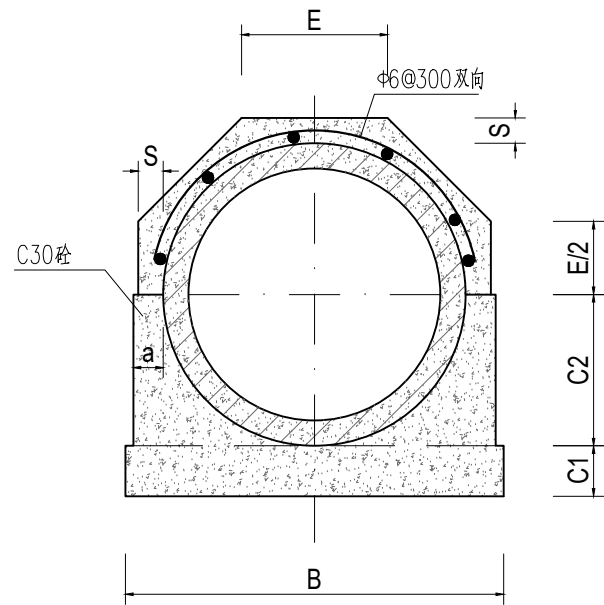

管道360°基础结构图 1:15

管道360°混凝土基础尺寸表

管内径 D0	Ⅱ 级 管						
	各 部 尺 寸						
	t	a	B	C1	C2	S	E
500	50	70	790	100	300	70	307
600	60	70	910	120	360	70	356

说明:

- 1、尺寸单位:除特殊注明外以毫米为单位。
- 2、本图管道均为钢筋混凝土管Ⅱ级柔性接口B型承插口管。
- 3、DN500、DN600管采用360° 混凝土基础。
- 4、回填土必须分层压实，压实度不小于 91% 。

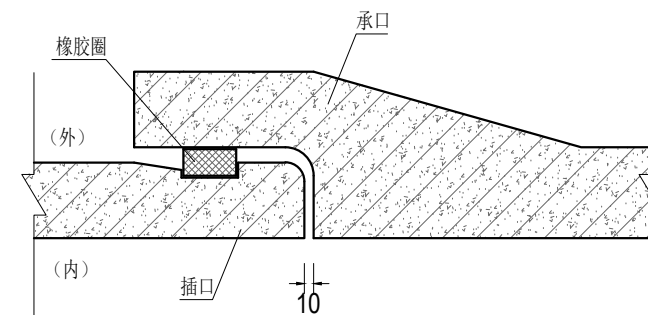

接口大样图 1:10

 <b>远瀚设计</b> 江苏远瀚建筑设计有限公司 Jiangsu Yuanhan Architectural Design Co., Ltd. 证书编号: A232044303 建筑行业建筑工程甲级 市政行业道路工程丙级 市政行业给水工程丙级 市政行业排水工程丙级 水利行业河道整治乙级 水利行业城市防洪乙级 风景园林工程专项乙级	项目名称 Project Title	2025年魏村街道小农水建设工程			项目负责人 Project Manager		设 计 Designed		图 号 Drawing NO.	JG05
	图纸名称 Drawing Title	管道结构图			专业负责人 Discipline Responsible		校 对 Checked		比 例 Scale	
	设计编号 Project NO.		阶 段 Status	施工图	专 业 Discipline	水工	审 核 Audited		归档日期 File Date	2025.05



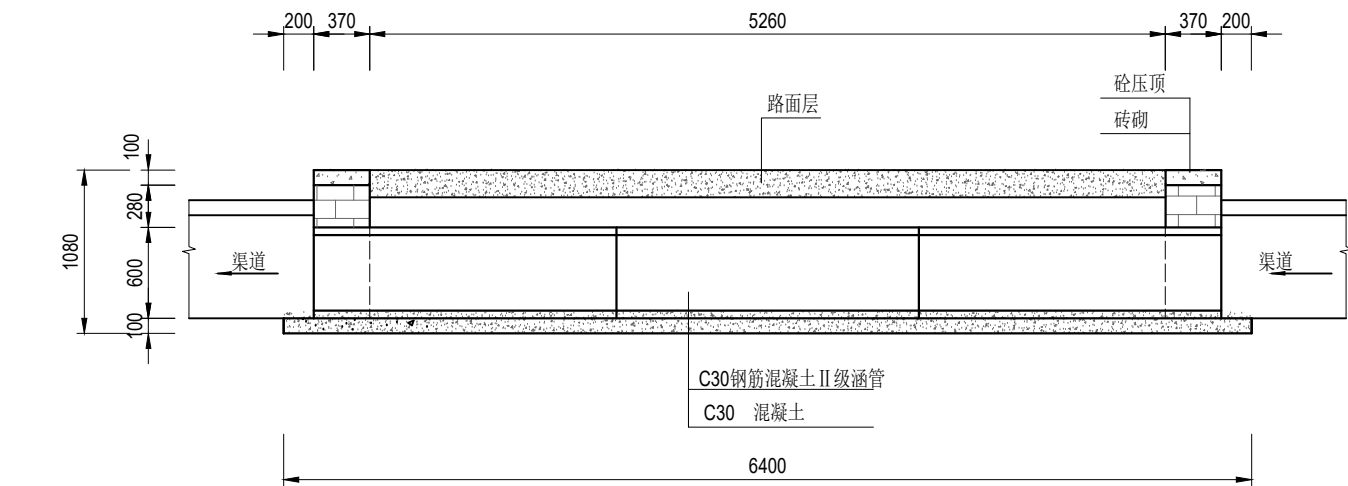

纵剖面图 1:50

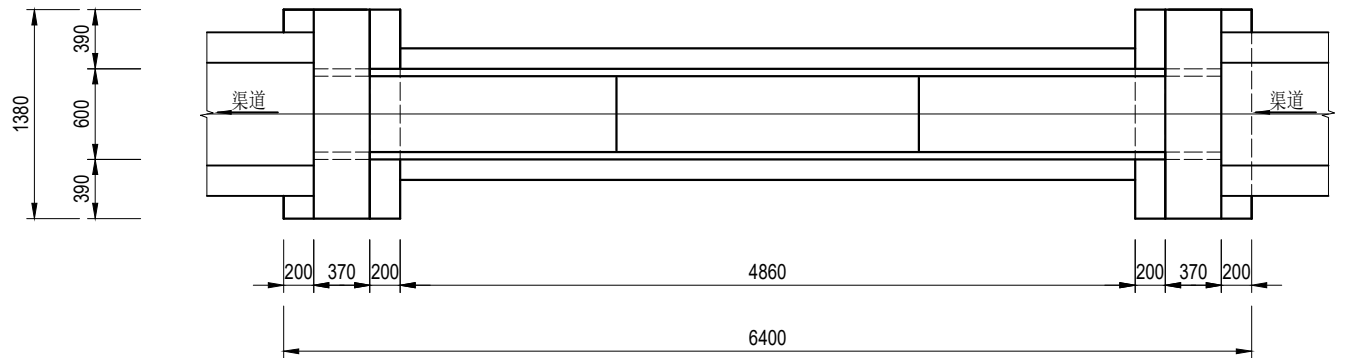

平面图 1:50

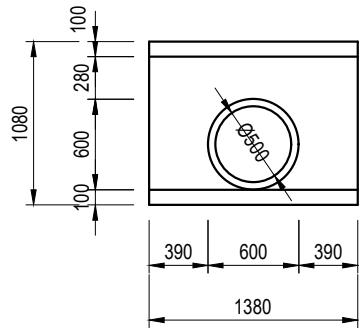

上、下游立面图 1:50

说明:

- 1、尺寸单位:除特殊注明外以毫米为单位。
- 2、材料:砼均为 C30 砼; $\Phi$ 为HPB300 钢筋符号, $\Phi$  为HRB400钢筋符号;砖为 MU10 烧结普通砖。外露面抹M10水泥砂浆,厚 2cm ;涵管为 C30 钢筋混凝土国标 II 级管,管道采用360° 混凝土基础。
- 3、回填土必须分层压实,压实度不小于 91% 。

<div>远瀚设计</div> <div>江苏远瀚建筑设计有限公司</div> <div>Jiangsu Yuanhan Architectural Design Co.,Ltd.</div> <div>证书编号: A232044303</div> <div>建筑行业建筑工程甲级 市政行业道路工程丙级 市政行业给水工程丙级 市政行业排水工程丙级</div> <div>水利行业河道整治乙级 水利行业城市防洪乙级 风景园林工程专项乙级</div>	项目名称	2025年魏村街道小农水建设工程			项目负责人		设计		图 号	JG07
	图纸名称	过路涵结构图			专业负责人		校 对		比 例	
	设计编号		阶 段	施工图	专 业	水工	审 核		归档日期	2025.05

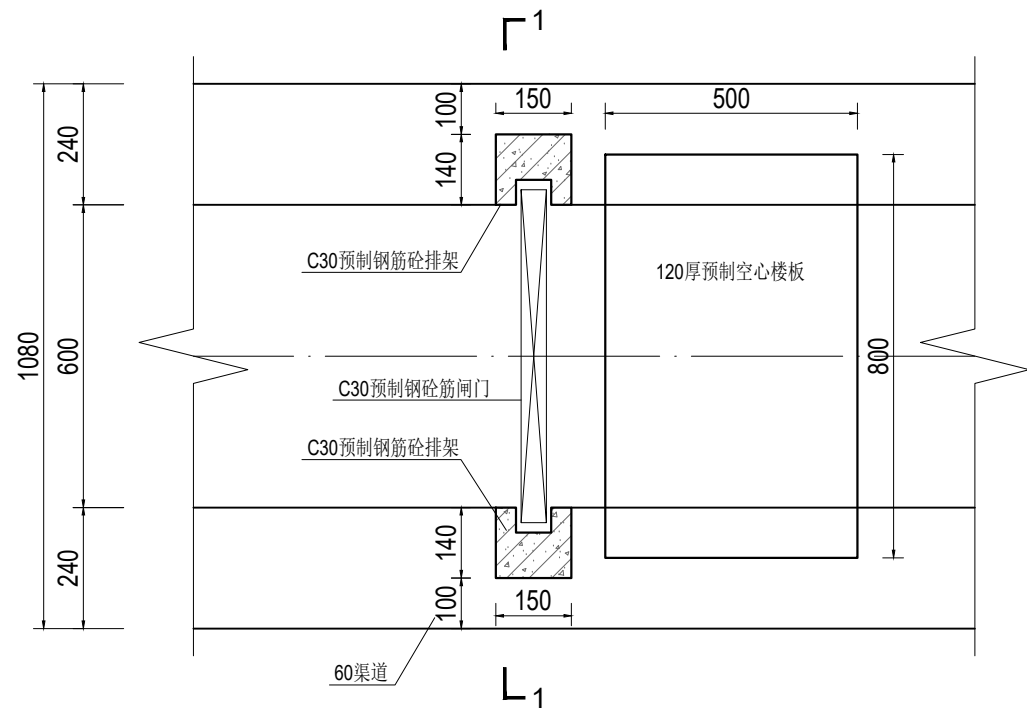

60渠道节制闸平面图 1:15

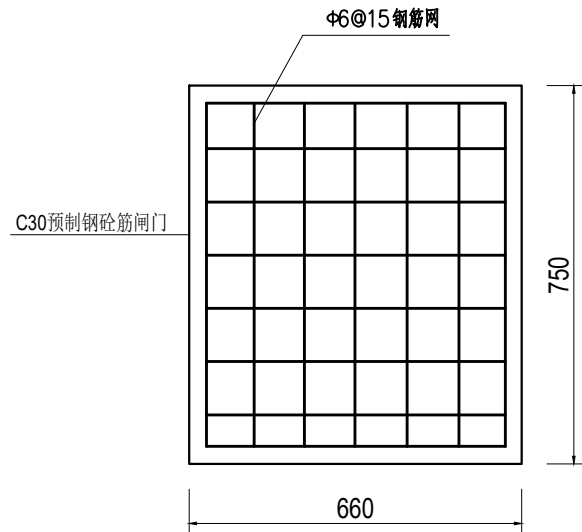

闸门结构图 1:15

说明:

1、尺寸单位:除特殊注明外以毫米为单位。

2、材料:

1)现浇砼强度等级为 C30。

2)烧结普通砖强度等级为MU10。

3)水泥砂浆强度等级为 M10。

3、预制钢筋砼排架、梁为市场成品，经建设单位同意后采购。

4、预制排架钢筋需伸入节制闸基础。

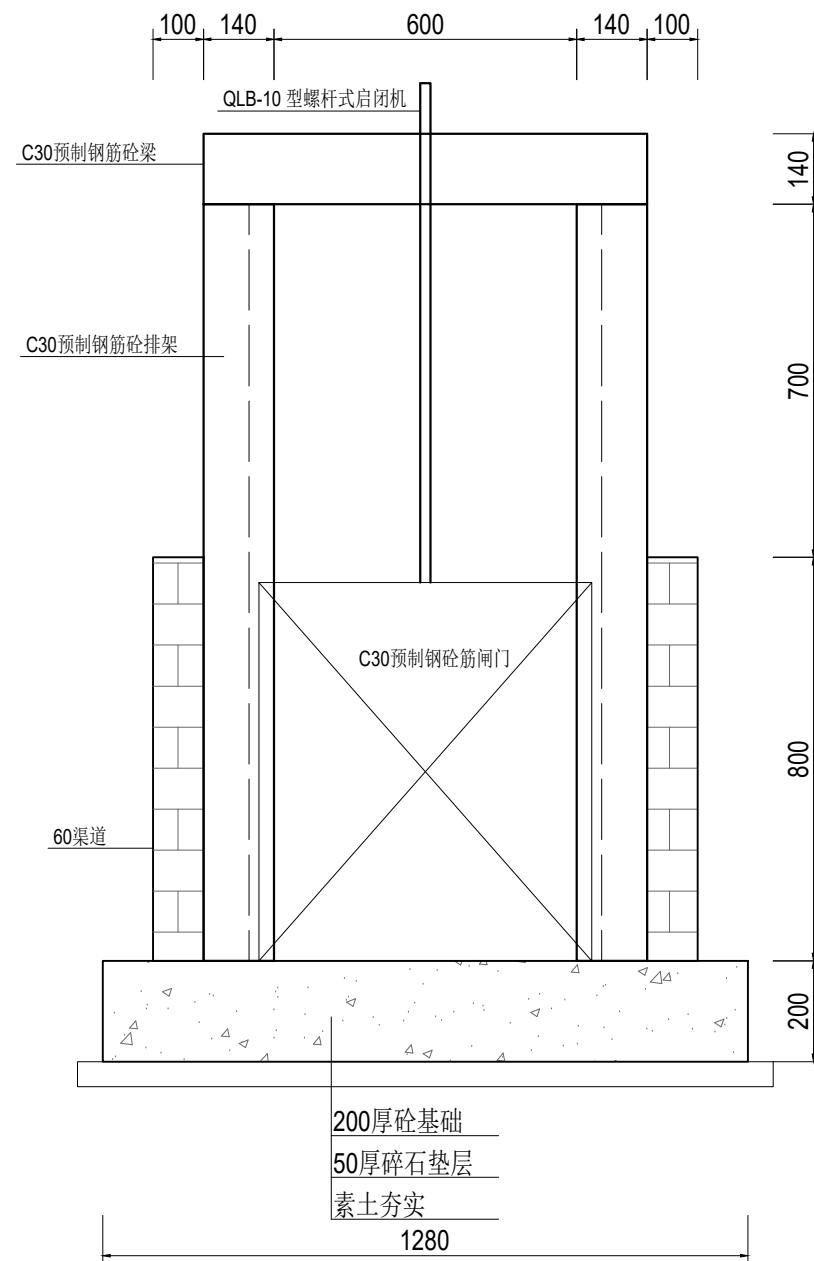

1-1剖面图 1:15

 <b>远瀚设计</b> 江苏远瀚建筑设计有限公司 Jiangsu Yuanhan Architectural Design Co., Ltd. 证书编号: A232044303 建筑行业建筑工程甲级 市政行业道路工程丙级 市政行业给水工程丙级 市政行业排水工程丙级 水利行业河道整治乙级 水利行业城市防洪乙级 风景园林工程专项乙级	项目名称 Project Title	2025年魏村街道小农水建设工程			项目负责人 Project Manager		设计 Designed		图号 Drawing NO.	JG08
	图纸名称 Drawing Title	60渠节制闸结构图			专业负责人 Discipline Responsible		校对 Checked		比例 Scale	
	设计编号 Project NO.		阶段 Status	施工图	专业 Discipline	水工	审核 Audited		归档日期 File Date	2025.05

闸北村：金河湾







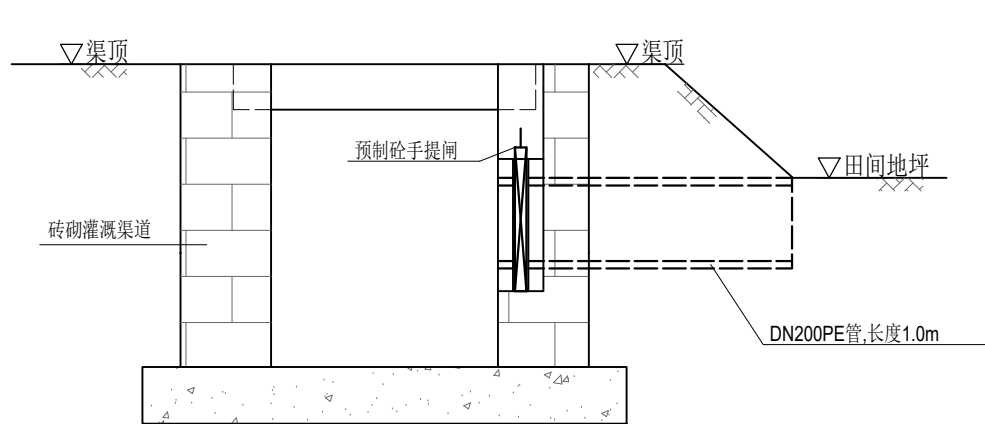

渠道放水管示意图 1:20

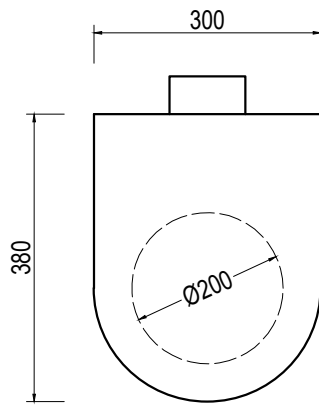

预制砼手提闸示意图 1:10

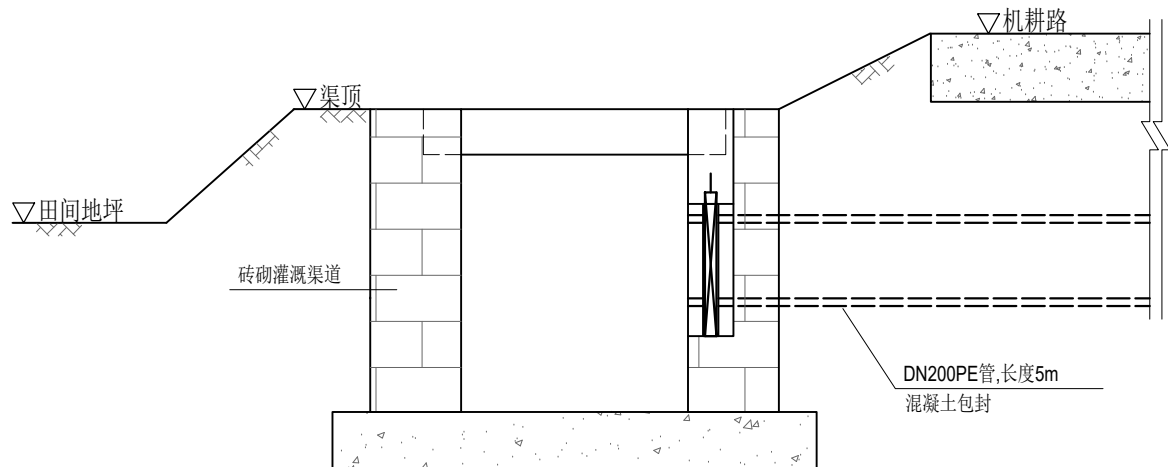

渠道放水管示意图（穿路） 1:20

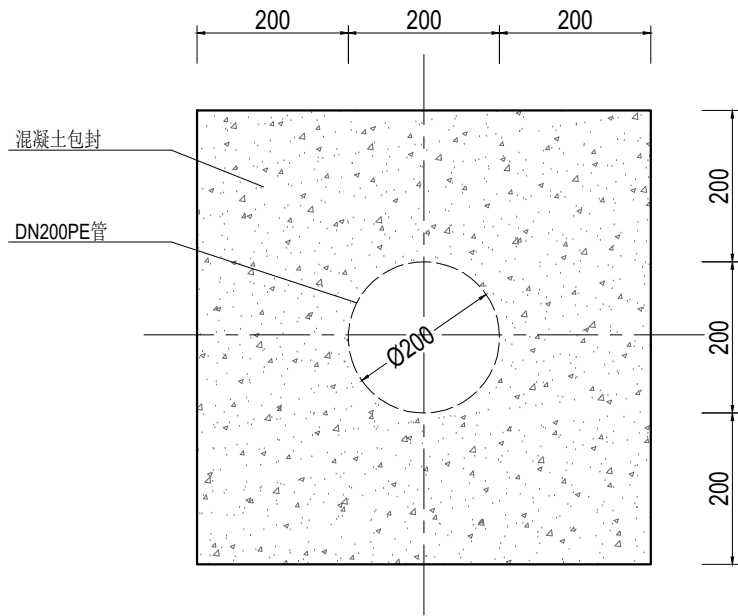

管道混凝土包封大样图 1:10

说明:

- 1、尺寸单位:除特殊注明外以毫米为单位。
- 2、放水管采用DN200PE管，穿路放水管采用360° 混凝土包封。
- 3、放水管设置预制砼手提闸,手提闸、闸槽为市场成品，经建设单位同意后采购。

 <b>远瀚设计</b> 江苏远瀚建筑设计有限公司 Jiangsu Yuanhan Architectural Design Co., Ltd. 证书编号: A232044303 建筑行业建筑工程甲级 市政行业道路工程丙级 市政行业给水工程丙级 市政行业排水工程丙级 水利行业河道整治乙级 水利行业城市防洪乙级 风景园林工程专项乙级	项目名称 Project Title	2025年魏村街道小农水建设工程			项目负责人 Project Manager		设计 Designed		图号 Drawing NO.	JG03
	图纸名称 Drawing Title	渠道放水管结构图			专业负责人 Discipline Responsible		校对 Checked		比例 Scale	
	设计编号 Project NO.		阶段 Status	施工图	专业 Discipline	水工	审核 Audited		归档日期 File Date	2025.05

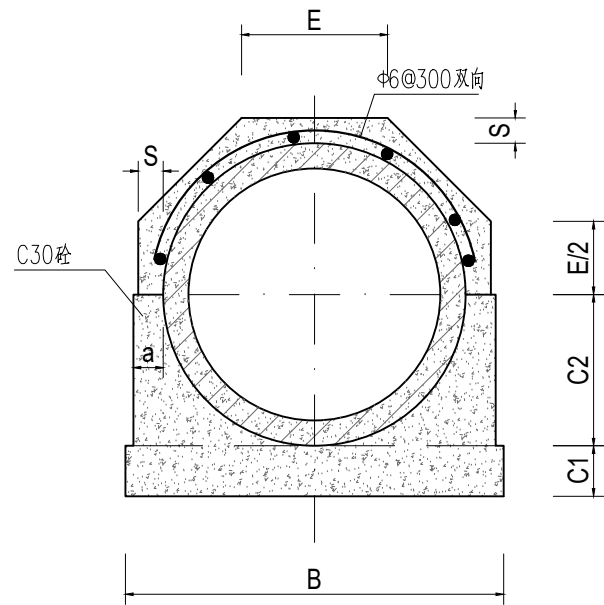

管道360°基础结构图 1:15

管道360°混凝土基础尺寸表

管内径 D0	Ⅱ 级 管						
	各 部 尺 寸						
	t	a	B	C1	C2	S	E
500	50	70	790	100	300	70	307
600	60	70	910	120	360	70	356

说明:

- 1、尺寸单位:除特殊注明外以毫米为单位。
- 2、本图管道均为钢筋混凝土管Ⅱ级柔性接口B型承插口管。
- 3、DN500、DN600管采用360° 混凝土基础。
- 4、回填土必须分层压实，压实度不小于 91% 。

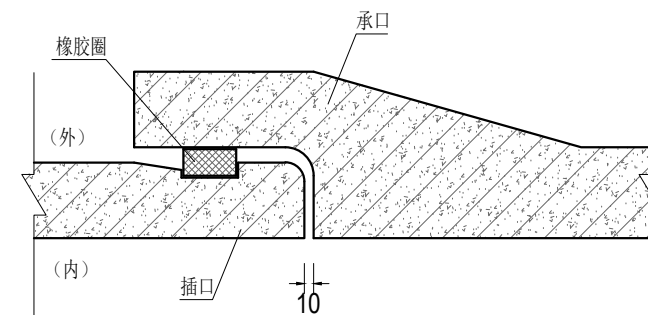

接口大样图 1:10

 <b>远瀚设计</b> 江苏远瀚建筑设计有限公司 Jiangsu Yuanhan Architectural Design Co., Ltd. 证书编号: A232044303 <small>建筑行业建筑工程甲级 市政行业道路工程丙级 市政行业给水工程丙级 市政行业排水工程丙级 水利行业河道整治乙级 水利行业城市防洪乙级 风景园林工程专项乙级</small>	项目名称 Project Title	2025年魏村街道小农水建设工程			项目负责人 Project Manager		设 计 Designed		图 号 Drawing NO.	JG05
	图纸名称 Drawing Title	管道结构图			专业负责人 Discipline Responsible		校 对 Checked		比 例 Scale	
	设计编号 Project NO.		阶 段 Status	施工图	专 业 Discipline	水工	审 核 Audited		归档日期 File Date	2025.05



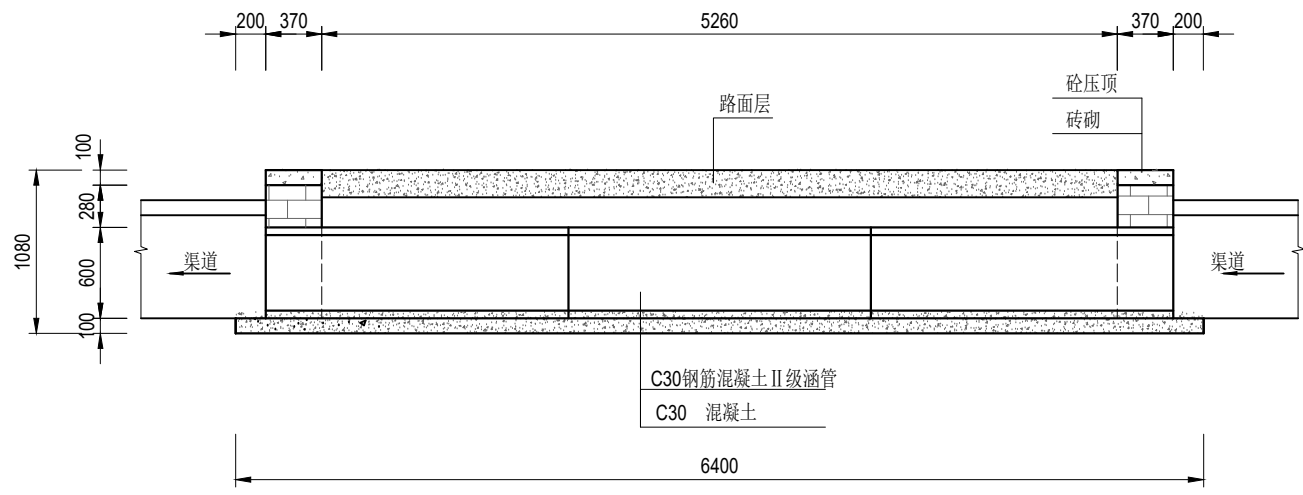

纵剖面图 1:50

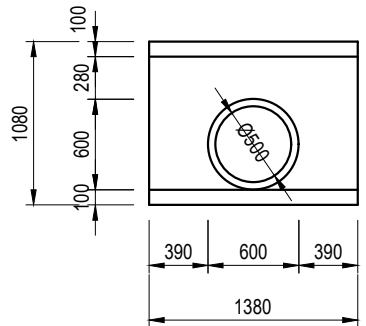

上、下游立面图 1:50

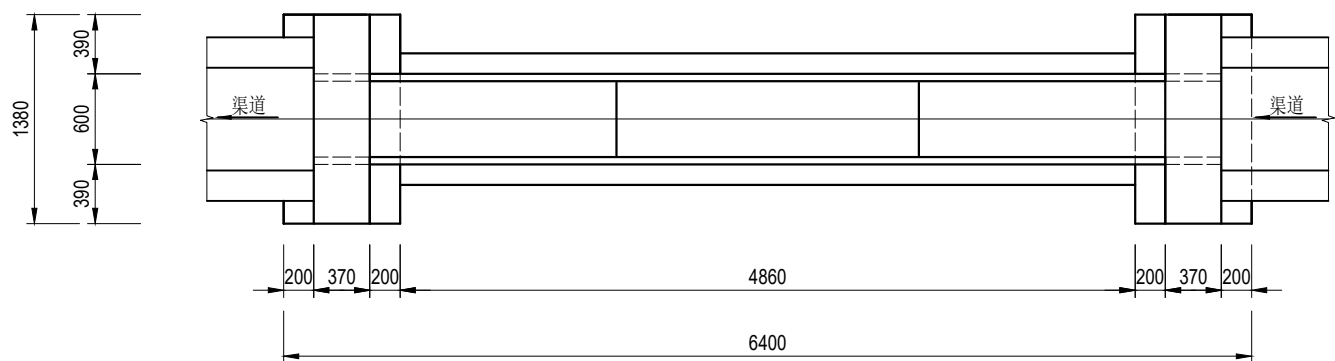

平面图 1:50

说明:

- 1、尺寸单位:除特殊注明外以毫米为单位。
- 2、材料:砼均为 C30 砼; $\Phi$ 为HPB300 钢筋符号, $\Phi$  为HRB400钢筋符号;砖为 MU10 烧结普通砖。外露抹M10水泥砂浆,厚 2cm ;涵管为 C30 钢筋混凝土国标 II 级管,管道采用360° 混凝土基础。
- 3、回填土必须分层压实,压实度不小于 91% 。

<div>远瀚设计</div> <div>江苏远瀚建筑设计有限公司</div> <div>Jiangsu Yuanhan Architectural Design Co.,Ltd.</div> <div>证书编号: A232044303</div> <div>建筑行业建筑工程甲级 市政行业道路工程丙级 市政行业给水工程丙级 市政行业排水工程丙级 水利行业河道整治乙级 水利行业城市防洪乙级 风景园林工程专项乙级</div>	项目名称	2025年魏村街道小农水建设工程			项目负责人		设计		图号	JG07
	图纸名称	过路涵结构图			专业负责人		校对		比例	
	设计编号		阶段	施工图	专业	水工	审核		归档日期	2025.05

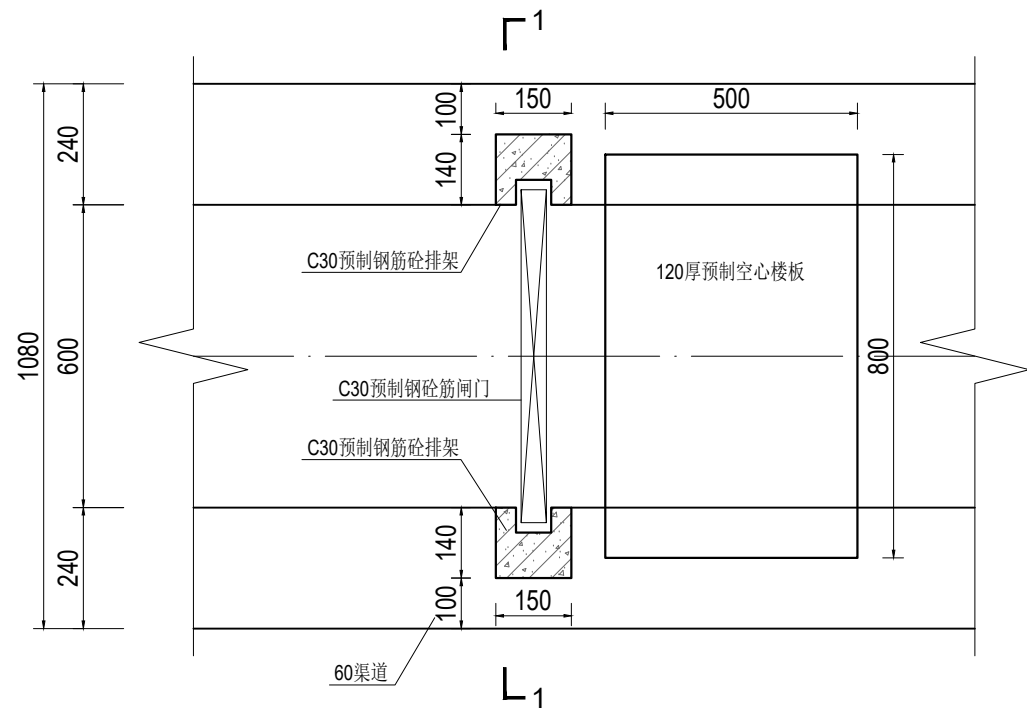

60渠道节制闸平面图 1:15

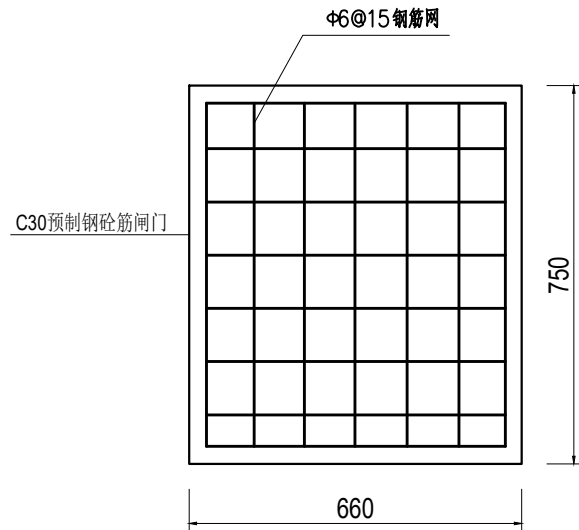

闸门结构图 1:15

说明:

1、尺寸单位:除特殊注明外以毫米为单位。

2、材料:

1)现浇砼强度等级为 C30。

2)烧结普通砖强度等级为MU10。

3)水泥砂浆强度等级为 M10。

3、预制钢筋砼排架、梁为市场成品，经建设单位同意后采购。

4、预制排架钢筋需伸入节制闸基础。

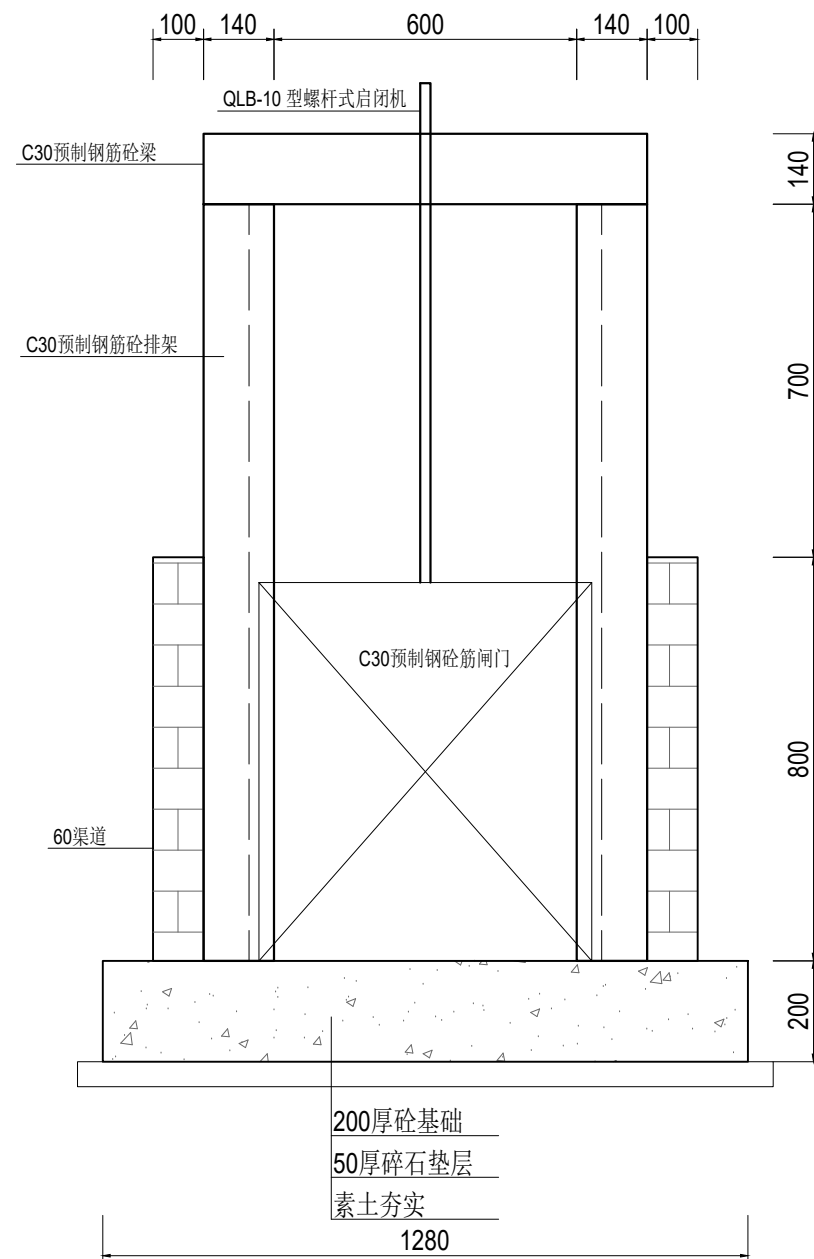

1-1剖面图 1:15

 <b>远瀚设计</b> 江苏远瀚建筑设计有限公司 Jiangsu Yuanhan Architectural Design Co., Ltd. 证书编号: A232044303 建筑行业建筑工程甲级 市政行业道路工程丙级 市政行业给水工程丙级 市政行业排水工程丙级 水利行业河道整治乙级 水利行业城市防洪乙级 风景园林工程专项乙级	项目名称 Project Title	2025年魏村街道小农水建设工程			项目负责人 Project Manager		设计 Designed		图号 Drawing NO.	JG08
	图纸名称 Drawing Title	60渠节制闸结构图			专业负责人 Discipline Responsible		校对 Checked		比例 Scale	
	设计编号 Project NO.		阶段 Status	施工图	专业 Discipline	水工	审核 Audited		归档日期 File Date	2025.05



黄城墩：管家塘、创业路南

图例	
新/拆建渠道	<div></div>
新/拆建管道	<div></div>
现状管道	<div></div>
加高渠道	<div></div>
灌溉站	<div></div>

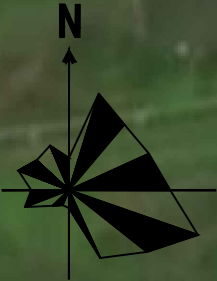

QD-GJT-01

黄城墩村

柴黄线

项目区主要建设内容汇总表--黄城墩：管家塘、创业路南							
序号	名称	规格型号	单位	数量	位置	工程编号	备注
一	水利工程						
1	渠道工程						
	新建渠道1	砖砌：0.8m×0.6m	m	310	黄城墩：管家塘	QD-GJT-01	
	新建渠道2	砖砌：0.8m×0.6m	m	190	黄城墩：创业路南	QD-CYLN-01	
2	渠系建筑物		座	43			
	下田涵	6m长、直径50cm 国标Ⅱ级砼管	座	5			
	过路涵	6m长、直径50cm 国标Ⅱ级砼管	座	5			
	放水口	DN200PE管	座	25			
	放水口（穿路）	DN200PE管，混凝土包封	座	4			
	60渠节制闸	砖砌结构，带启闭机， 0.66×0.75m闸门	座	4			

<div><div>远瀚设计</div><div>江苏远瀚建筑设计有限公司</div><div>Jiangsu Yuanhan Architectural Design Co.,Ltd.</div><div>证书编号：A232044303</div><div>建筑行业建筑工程甲级 市政行业道路工程丙级 市政行业给水工程丙级 市政行业排水工程丙级 水利行业河道整治乙级 水利行业城市防洪乙级 风景园林工程专项乙级</div></div>	项目名称	2025年魏村街道小农水建设工程			项目负责人		设计		图号	PM01
	图纸名称	黄城墩：管家塘、创业路南平面布置图(1/2)			专业负责人		校对		比例	
	设计编号		阶段	施工图	专业	水工	审核		归档日期	2025.05



图例	
新/拆建渠道	<div></div>
新/拆建管道	<div></div>
现状管道	<div></div>
加高渠道	<div></div>
灌溉站	<div></div>

远瀚设计

江苏远瀚建筑设计有限公司

Jiangsu Yuanhan Architectural Design Co., Ltd.

证书编号: A232044303

建筑行业建筑工程甲级 市政行业道路工程丙级 市政行业给水工程丙级 市政行业排水工程丙级  
水利行业河道整治乙级 水利行业城市防洪乙级 风景园林工程专项乙级

项目名称	2025年魏村街道小农水建设工程		项目负责人		设计		图号	PM02
图纸名称	黄城墩: 管家塘、创业路南平面布置图(2/2)		专业负责人		校对		比例	
设计编号		阶段	施工图	专业	水工	审核	归档日期	2025.05



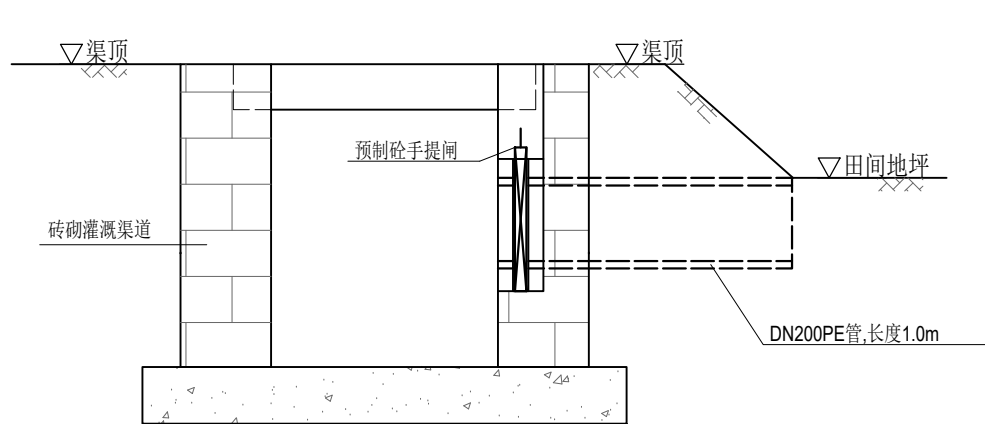

渠道放水管示意图 1:20

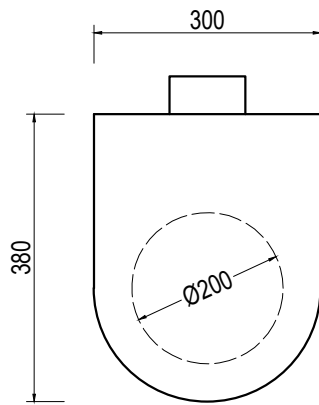

预制砼手提闸示意图 1:10

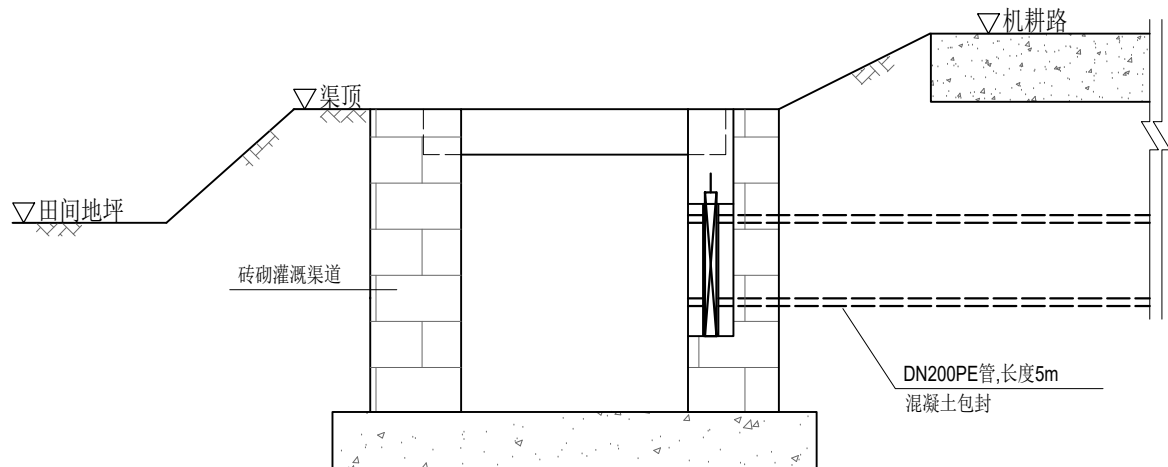

渠道放水管示意图（穿路） 1:20

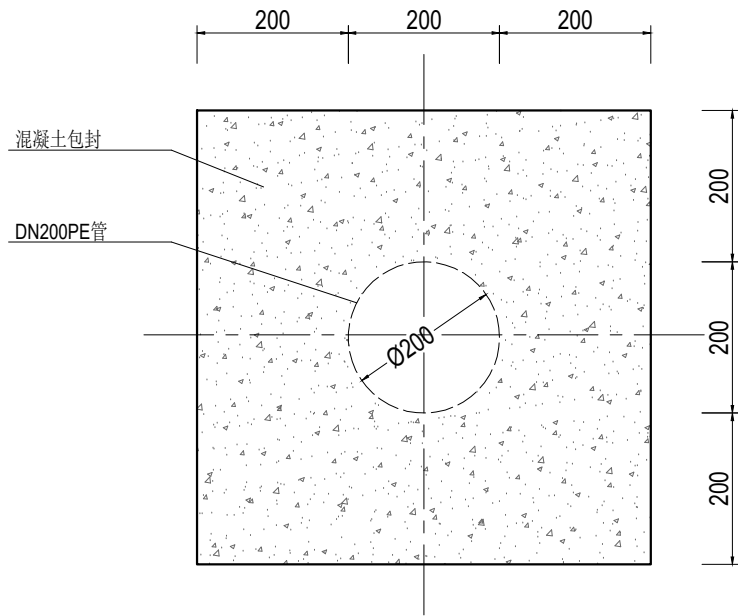

管道混凝土包封大样图 1:10

说明:

- 1、尺寸单位:除特殊注明外以毫米为单位。
- 2、放水管采用DN200PE管，穿路放水管采用360° 混凝土包封。
- 3、放水管设置预制砼手提闸,手提闸、闸槽为市场成品，经建设单位同意后采购。

<div><div><div><div></div></div><div>远瀚设计</div></div><div>江苏远瀚建筑设计有限公司</div><div>Jiangsu Yuanhan Architectural Design Co.,Ltd.</div><div>证书编号: A232044303</div><div>建筑行业建筑工程甲级 市政行业道路工程丙级 市政行业给水工程丙级 市政行业排水工程丙级</div><div>水利行业河道整治乙级 水利行业城市防洪乙级 风景园林工程专项乙级</div></div>	项目名称	2025年魏村街道小农水建设工程			项目负责人		设计		图号	JG03
	图纸名称	渠道放水管结构图			专业负责人		校对		比例	
	设计编号		阶段	施工图	专业	水工	审核		归档日期	2025.05



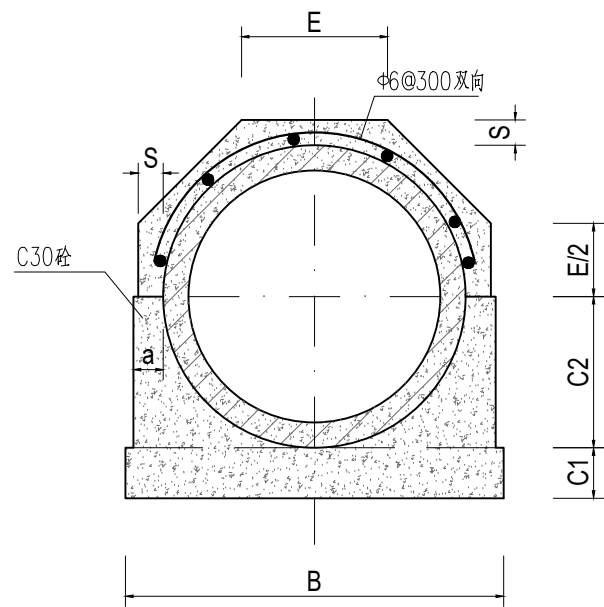

管道360°基础结构图 1:15

管道360°混凝土基础尺寸表

管内径 D0	Ⅱ 级 管						
	各 部 尺 寸						
	t	a	B	C1	C2	S	E
500	50	70	790	100	300	70	307
600	60	70	910	120	360	70	356

说明:

- 1、尺寸单位:除特殊注明外以毫米为单位。
- 2、本图管道均为钢筋混凝土管Ⅱ级柔性接口B型承插口管。
- 3、DN500、DN600管采用360° 混凝土基础。
- 4、回填土必须分层压实，压实度不小于 91% 。

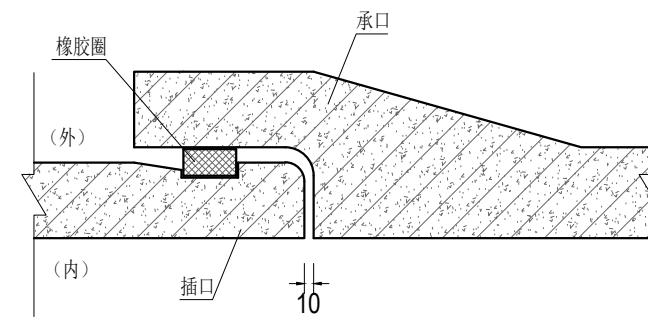

接口大样图 1:10

 <b>远瀚设计</b> 江苏远瀚建筑设计有限公司 Jiangsu Yuanhan Architectural Design Co., Ltd. 证书编号: A232044303 <small>建筑行业建筑工程甲级 市政行业道路工程丙级 市政行业给水工程丙级 市政行业排水工程丙级 水利行业河道整治乙级 水利行业城市防洪乙级 风景园林工程专项乙级</small>	项目名称 Project Title	2025年魏村街道小农水建设工程			项目负责人 Project Manager		设 计 Designed		图 号 Drawing NO.	JG05
	图纸名称 Drawing Title	管道结构图			专业负责人 Discipline Responsible		校 对 Checked		比 例 Scale	
	设计编号 Project NO.		阶 段 Status	施工图	专 业 Discipline	水工	审 核 Audited		归档日期 File Date	2025.05





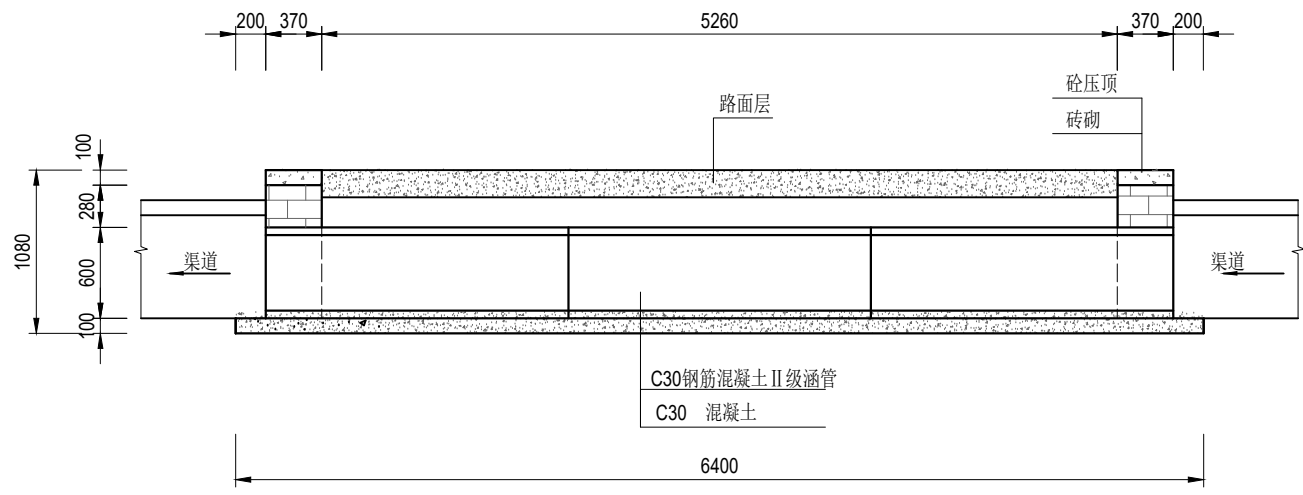

纵剖面图 1:50

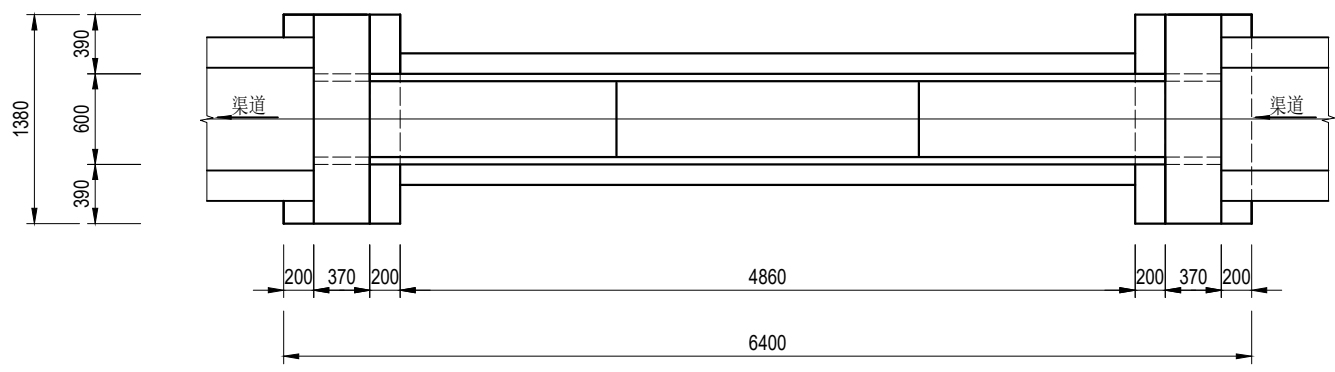

平面图 1:50

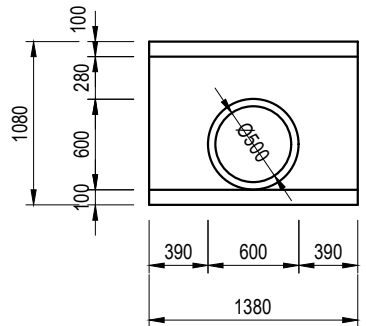

上、下游立面图 1:50

说明:

- 1、尺寸单位:除特殊注明外以毫米为单位。
- 2、材料:砼均为 C30 砼; $\Phi$ 为HPB300 钢筋符号, $\Phi$  为HRB400钢筋符号;砖为 MU10 烧结普通砖。外露抹M10水泥砂浆,厚 2cm ;涵管为 C30 钢筋混凝土国标 II 级管,管道采用360° 混凝土基础。
- 3、回填土必须分层压实,压实度不小于 91% 。

 <b>远瀚设计</b> 江苏远瀚建筑设计有限公司 Jiangsu Yuanhan Architectural Design Co., Ltd. 证书编号: A232044303 建筑行业建筑工程甲级 市政行业道路工程丙级 市政行业给水工程丙级 市政行业排水工程丙级 水利行业河道整治乙级 水利行业城市防洪乙级 风景园林工程专项乙级	项目名称 Project Title	2025年魏村街道小农水建设工程			项目负责人 Project Manager		设计 Designed		图号 Drawing NO.	JG07
	图纸名称 Drawing Title	过路涵结构图			专业负责人 Discipline Responsible		校对 Checked		比例 Scale	
	设计编号 Project NO.		阶段 Status	施工图	专业 Discipline	水工	审核 Audited		归档日期 File Date	2025.05

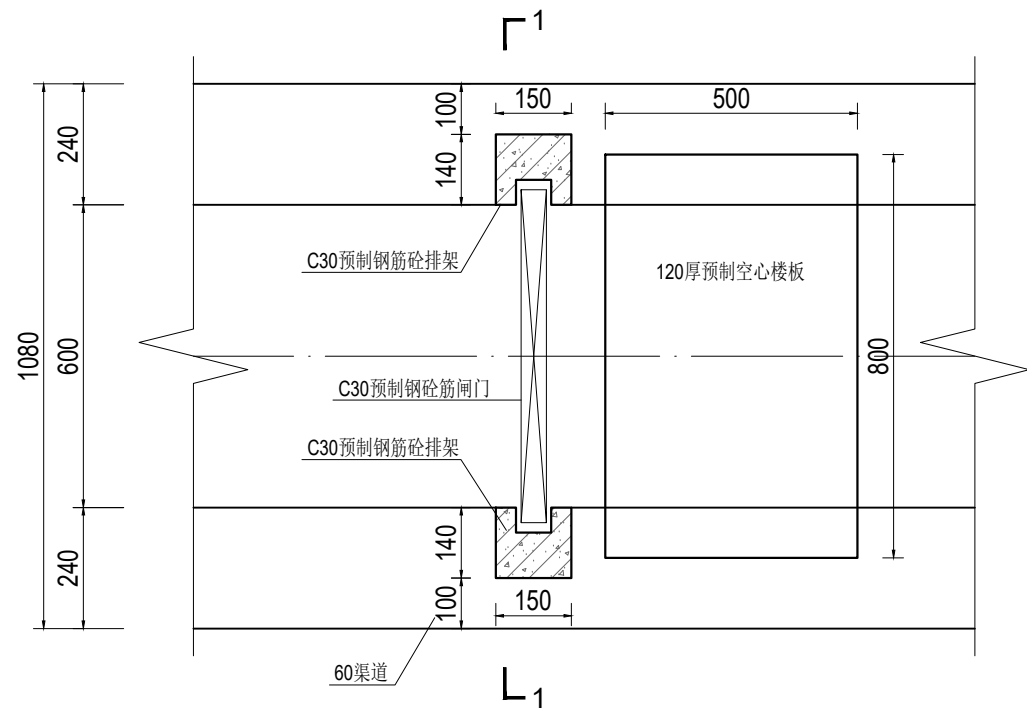

60渠道节制闸平面图 1:15

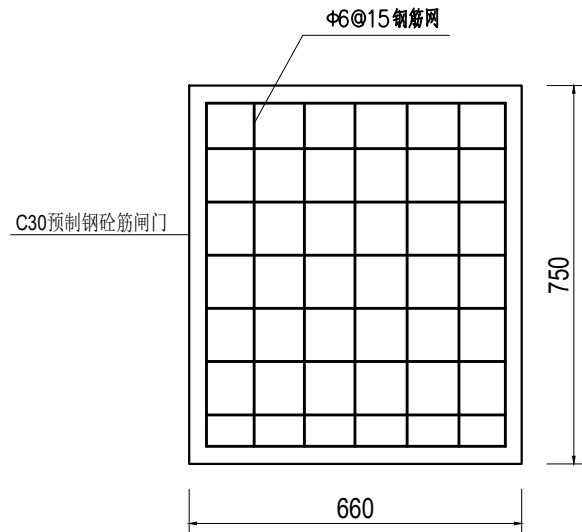

闸门结构图 1:15

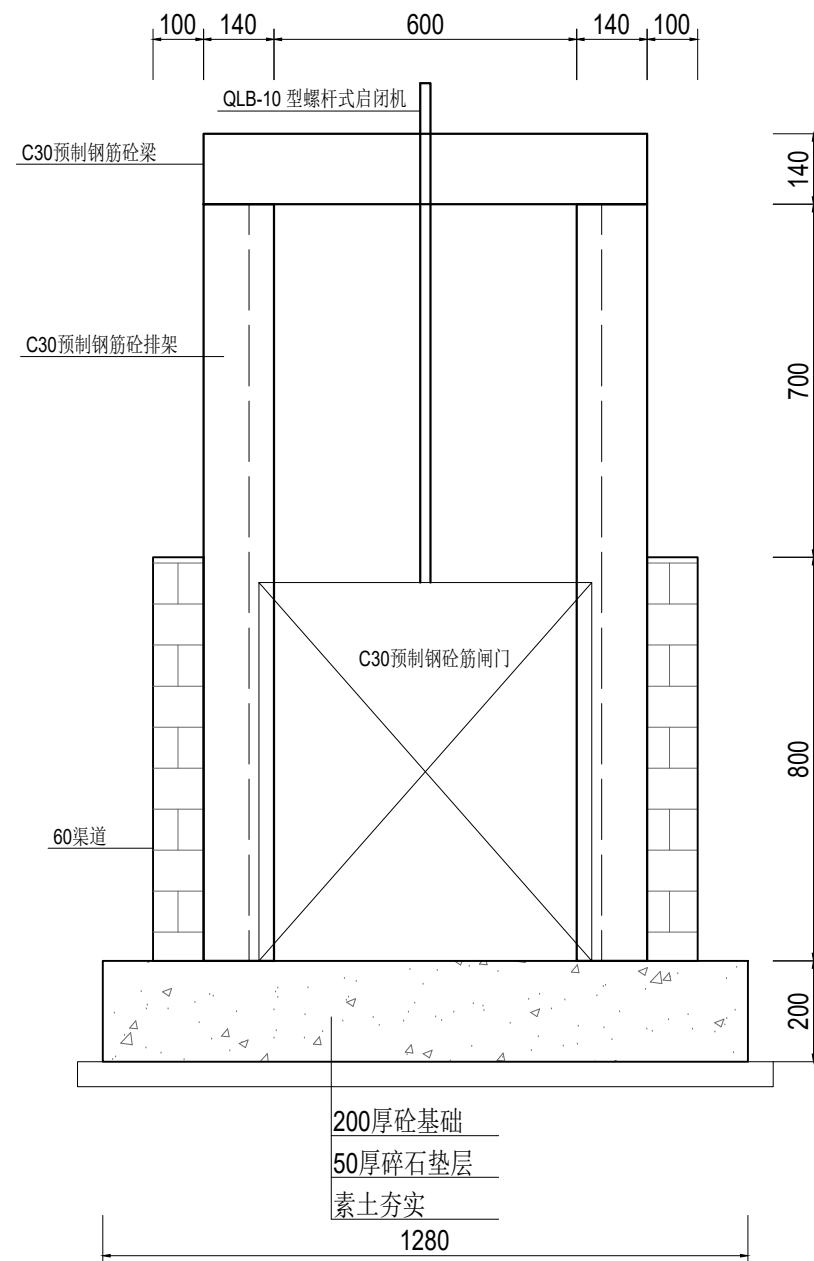

1-1剖面图 1:15

说明:

1、尺寸单位:除特殊注明外以毫米为单位。

2、材料:

1)现浇砼强度等级为 C30。

2)烧结普通砖强度等级为MU10。

3)水泥砂浆强度等级为 M10。

3、预制钢筋砼排架、梁为市场成品，经建设单位同意后采购。

4、预制排架钢筋需伸入节制闸基础。

远瀚设计

江苏远瀚建筑设计有限公司

Jiangsu Yuanhan Architectural Design Co., Ltd.

证书编号: A232044303

建筑行业建筑工程甲级 市政行业道路工程丙级 市政行业给水工程丙级 市政行业排水工程丙级  
水利行业河道整治乙级 水利行业城市防洪乙级 风景园林工程专项乙级

项目名称 Project Title	2025年魏村街道小农水建设工程			项目负责人 Project Manager		设计 Designed		图号 Drawing NO.	JG08
图纸名称 Drawing Title	60渠节制闸结构图			专业负责人 Discipline Responsible		校对 Checked		比例 Scale	
设计编号 Project NO.		阶段 Status	施工图	专业 Discipline	水工	审核 Audited		归档日期 File Date	2025.05

黄城墩： 沈家村-臧家村

项目区主要建设内容汇总表—黄城墩：沈家村-臧家村							
序号	名称	规格型号	单位	数量	位置	工程编号	备注
一	水利工程						
1	渠道工程						
	新建渠道1	砖砌：1m×0.8m	m	260	黄城墩：沈家村-臧家村	QD-SJ/ZJ-01	
	新建渠道2	砖砌：0.8m×0.6m	m	110	黄城墩：沈家村-臧家村	QD-SJ/ZJ-02	
	新建管道	直径50cm 国标Ⅱ级砼管	m	35	黄城墩：沈家村-臧家村	GD-SJ/ZJ-01	360° 混凝土基础
2	渠系建筑物		座	36			
	下田涵	6m长、直径50cm 国标Ⅱ级砼管	座	4			
	过路涵	6m长、直径50cm 国标Ⅱ级砼管	座	3			
	放水口	DN200PE管	座	20			
	放水口（穿路）	DN200PE管，混凝土包封	座	4			
	80渠节制闸	砖砌结构，带启闭机， 0.86×0.95m闸门	座	3			
	60渠节制闸	砖砌结构，带启闭机， 0.66×0.75m闸门	座	2			

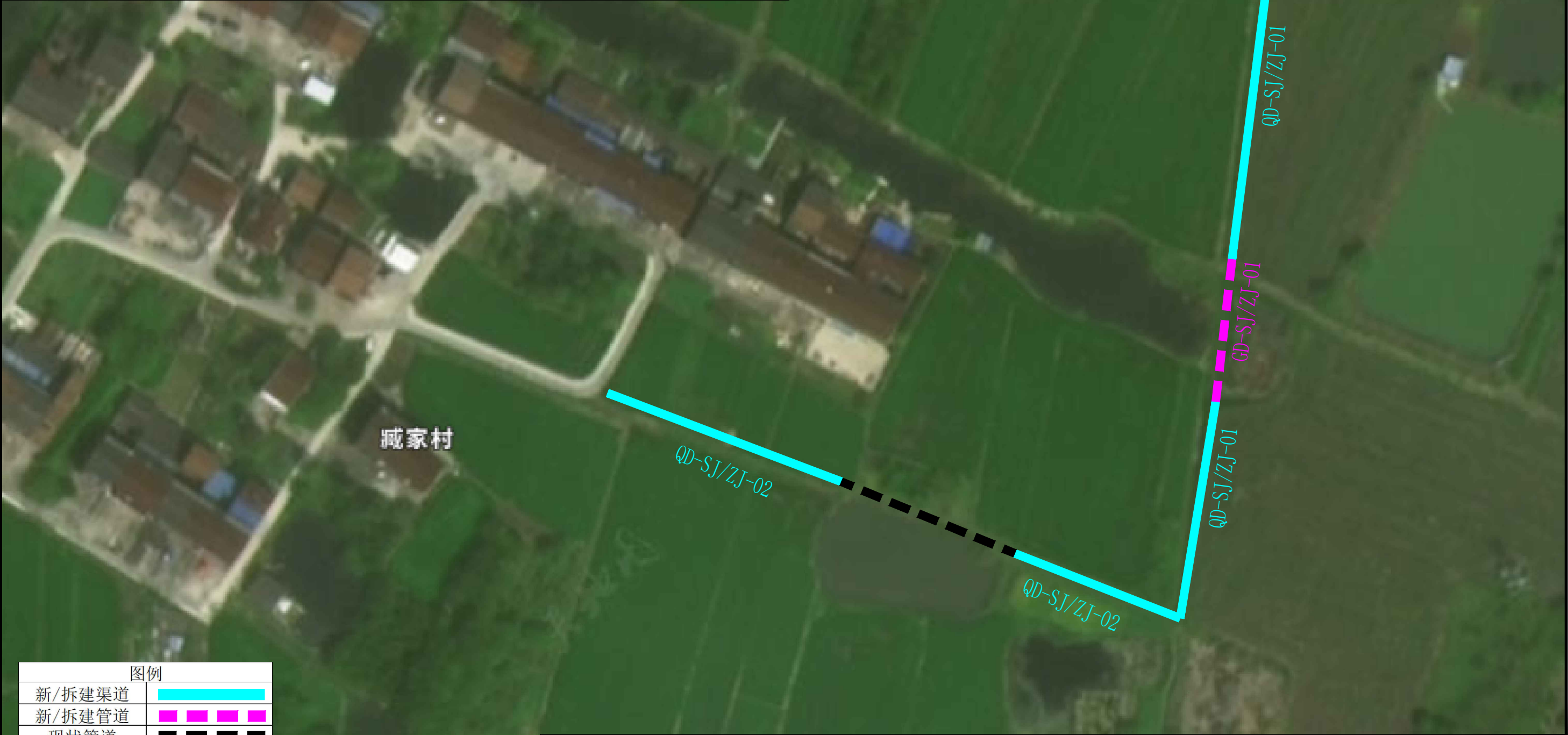

图例	
新/拆建渠道	<div></div>
新/拆建管道	<div></div>
现状管道	<div></div>
加高渠道	<div></div>
灌溉站	<div></div>

<div><div></div><div>远瀚设计</div><div>江苏远瀚建筑设计有限公司</div><div>Jiangsu Yuanhan Architectural Design Co., Ltd.</div><div>证书编号：A232044303</div><div>建筑行业建筑工程甲级 市政行业道路工程丙级 市政行业给水工程丙级 市政行业排水工程丙级 水利行业河道整治乙级 水利行业城市防洪乙级 风景园林工程专项乙级</div></div>	项目名称 Project Title	2025年魏村街道小农水建设工程		项目负责人 Project Manager		设计 Designed		图号 Drawing NO.	PM01
	图纸名称 Drawing Title	黄城墩：沈家村-臧家村平面布置图		专业负责人 Discipline Responsible		校对 Checked		比例 Scale	
	设计编号 Project NO.		阶段 Status	施工图	专业 Discipline	水工	审核 Audited	归档日期 File Date	2025.05



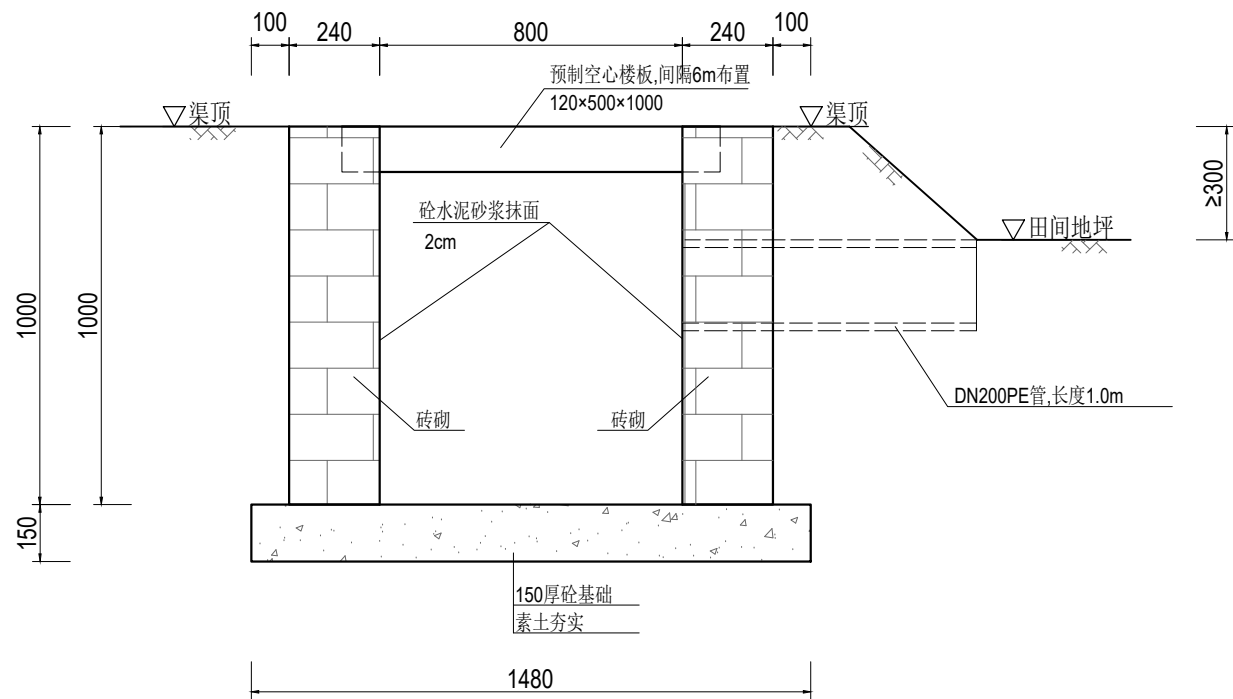

典型80渠道横断面图 1:20

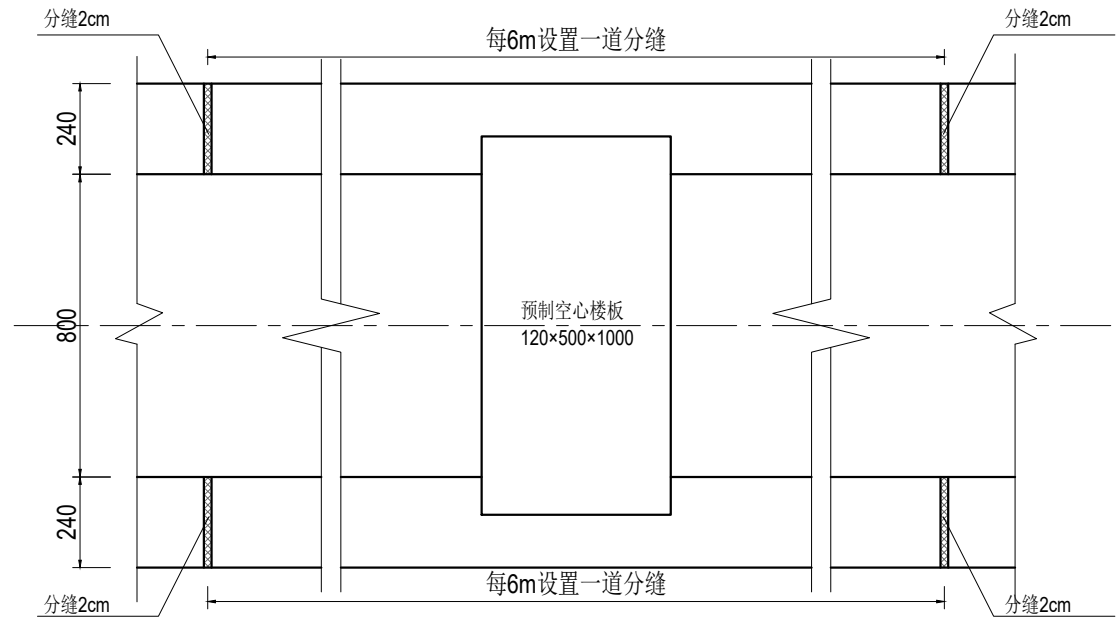

渠道平面布置图 1:20

说明:

1、尺寸单位:除特殊注明外以毫米为单位。

2、材料:

1)现浇砼强度等级为 C30。

2)烧结普通砖强度等级为MU10。

3)水泥砂浆强度等级为 M10。

3、渠道拆建施工方法: 现状渠拆除, 机械加人工开挖修坡, 底板浇筑, 砖砌渠砌筑, 渠道内壁抹面, 墙后分层填平夯实, 粘性土回填, 压实度不小于0.91, 渠顶修整夯实。

4、砖砌渠砌筑应上下错缝, 内外搭砌, 确保灰缝砂浆饱满, 砖砌渠表面采用M10水泥砂浆抹面2cm。

5、渠道设计纵坡不得缓于1/3000; 或根据现场实际情况, 由建设方同意后进行调整。

6、渠道每 6m 设缝, 缝宽 2cm, 以闭孔聚乙烯泡沫板填充。



江苏远瀚建筑设计有限公司

Jiangsu Yuanhan Architectural Design Co., Ltd.

证书编号: A232044303

建筑行业建筑工程甲级 市政行业道路工程丙级 市政行业给水工程丙级 市政行业排水工程丙级  
水利行业河道整治乙级 水利行业城市防洪乙级 风景园林工程专项乙级

项目名称 Project Title	2025年魏村街道小农水建设工程			项目负责人 Project Manager		设计 Designed		图号 Drawing NO.	JG02
图纸名称 Drawing Title	典型80渠道结构图			专业负责人 Discipline Responsible		校对 Checked		比例 Scale	
设计编号 Project NO.		阶段 Status	施工图	专业 Discipline	水工	审核 Audited		归档日期 File Date	2025.05

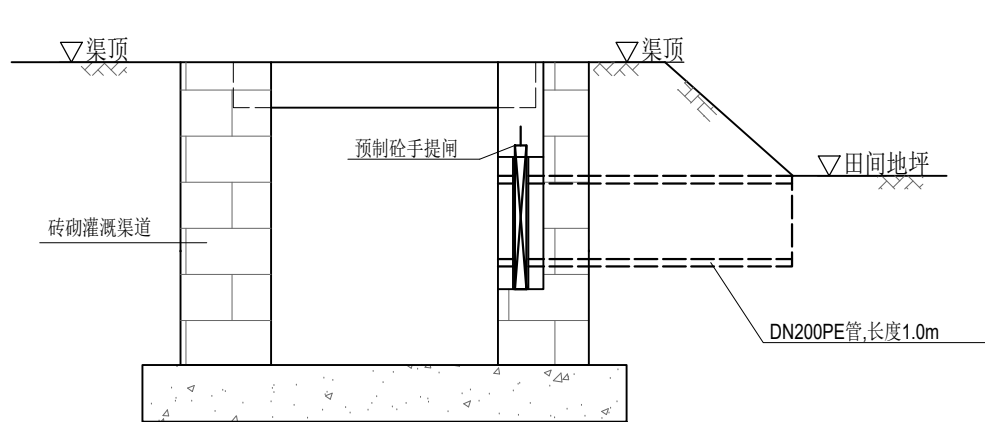

渠道放水管示意图 1:20

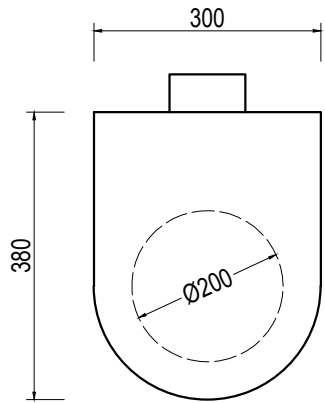

预制砼手提闸示意图 1:10

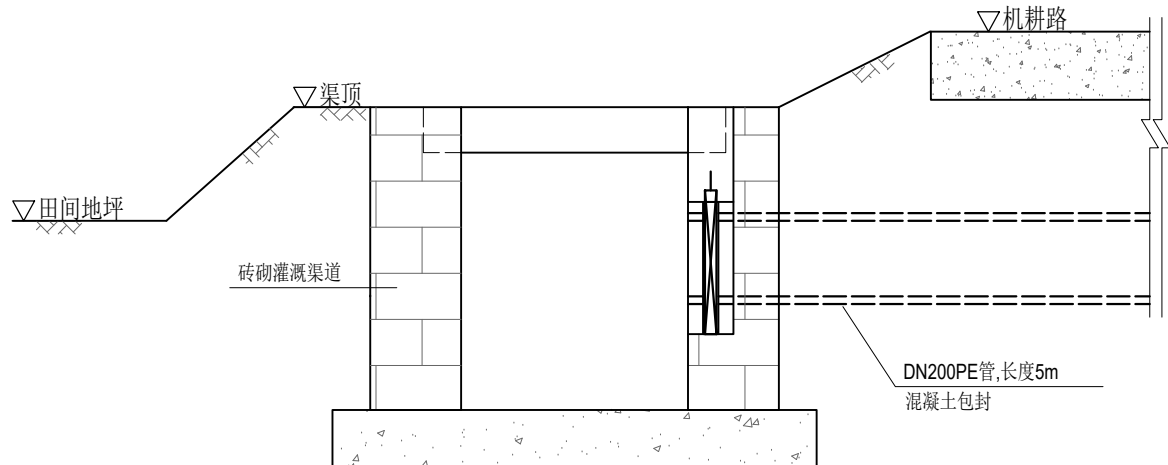

渠道放水管示意图（穿路） 1:20

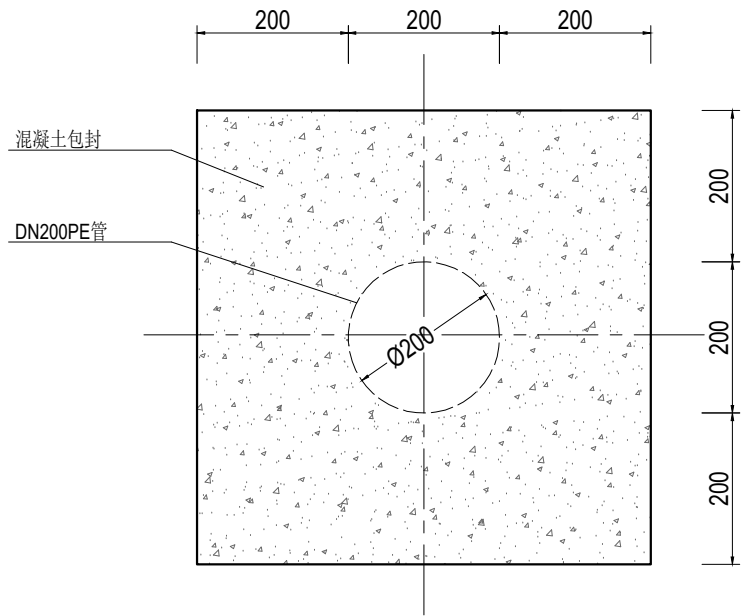

管道混凝土包封大样图 1:10

说明：

- 1、尺寸单位:除特殊注明外以毫米为单位。
- 2、放水管采用DN200PE管，穿路放水管采用360° 混凝土包封。
- 3、放水管设置预制砼手提闸,手提闸、闸槽为市场成品，经建设单位同意后采购。

 <b>远瀚设计</b> 江苏远瀚建筑设计有限公司 Jiangsu Yuanhan Architectural Design Co., Ltd. 证书编号: A232044303 建筑行业建筑工程甲级 市政行业道路工程丙级 市政行业给水工程丙级 市政行业排水工程丙级 水利行业河道整治乙级 水利行业城市防洪乙级 风景园林工程专项乙级	项目名称 Project Title	2025年魏村街道小农水建设工程			项目负责人 Project Manager		设计 Designed		图号 Drawing NO.	JG03
	图纸名称 Drawing Title	渠道放水管结构图			专业负责人 Discipline Responsible		校对 Checked		比例 Scale	
	设计编号 Project NO.		阶段 Status	施工图	专业 Discipline	水工	审核 Audited		归档日期 File Date	2025.05



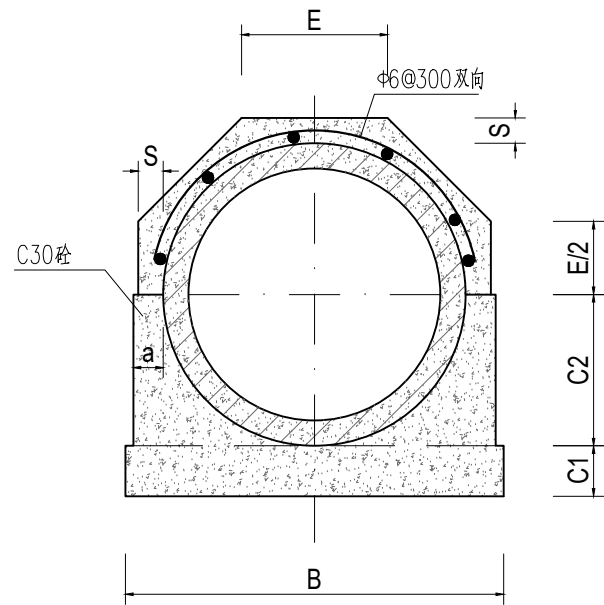

管道360°基础结构图 1:15

管道360°混凝土基础尺寸表

管内径 D0	Ⅱ 级 管						
	各 部 尺 寸						
	t	a	B	C1	C2	S	E
500	50	70	790	100	300	70	307
600	60	70	910	120	360	70	356

说明:

- 1、尺寸单位:除特殊注明外以毫米为单位。
- 2、本图管道均为钢筋混凝土管Ⅱ级柔性接口B型承插口管。
- 3、DN500、DN600管采用360° 混凝土基础。
- 4、回填土必须分层压实，压实度不小于 91% 。

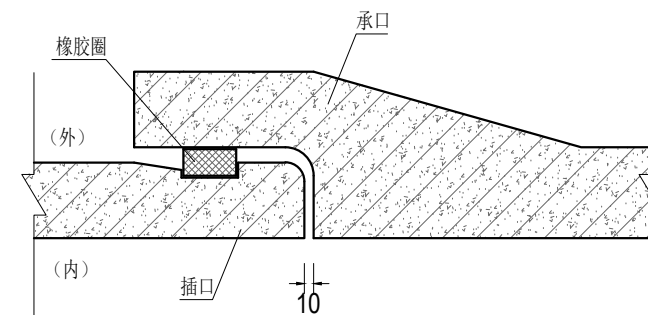

接口大样图 1:10

 <b>远瀚设计</b> 江苏远瀚建筑设计有限公司 Jiangsu Yuanhan Architectural Design Co., Ltd. 证书编号: A232044303 建筑行业建筑工程甲级 市政行业道路工程丙级 市政行业给水工程丙级 市政行业排水工程丙级 水利行业河道整治乙级 水利行业城市防洪乙级 风景园林工程专项乙级	项目名称 Project Title	2025年魏村街道小农水建设工程			项目负责人 Project Manager		设 计 Designed		图 号 Drawing NO.	JG05
	图纸名称 Drawing Title	管道结构图			专业负责人 Discipline Responsible		校 对 Checked		比 例 Scale	
	设计编号 Project NO.		阶 段 Status	施工图	专 业 Discipline	水工	审 核 Audited		归档日期 File Date	2025.05

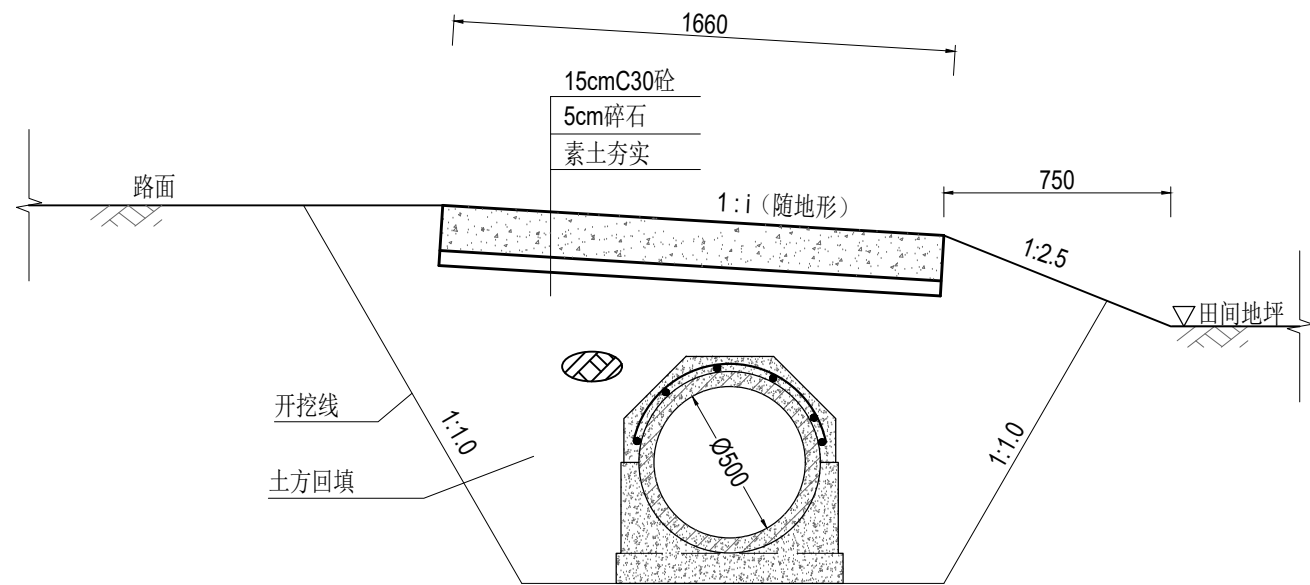

下田涵横断面图 1:25

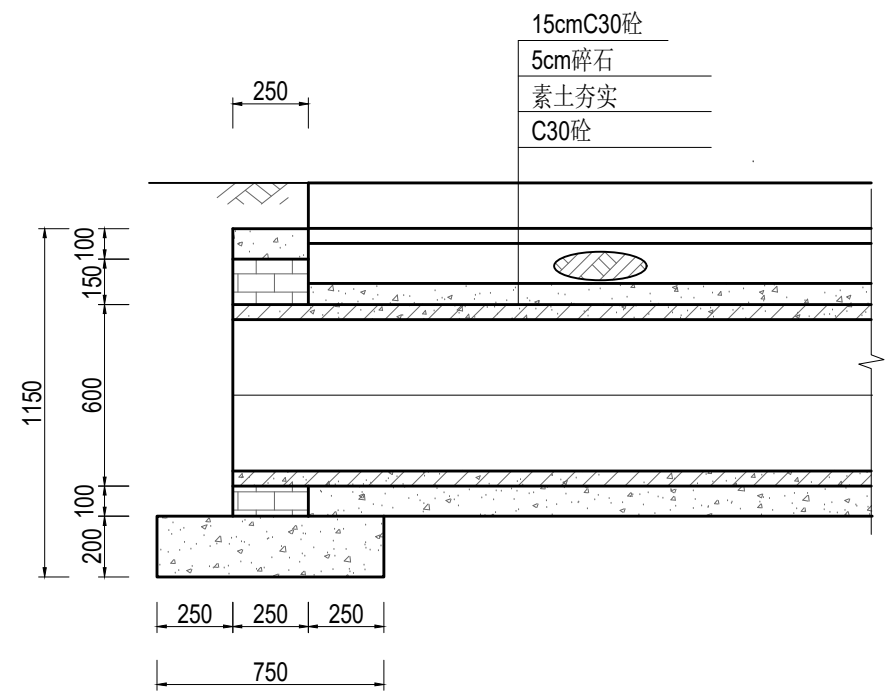

下田涵纵断面图 1:25

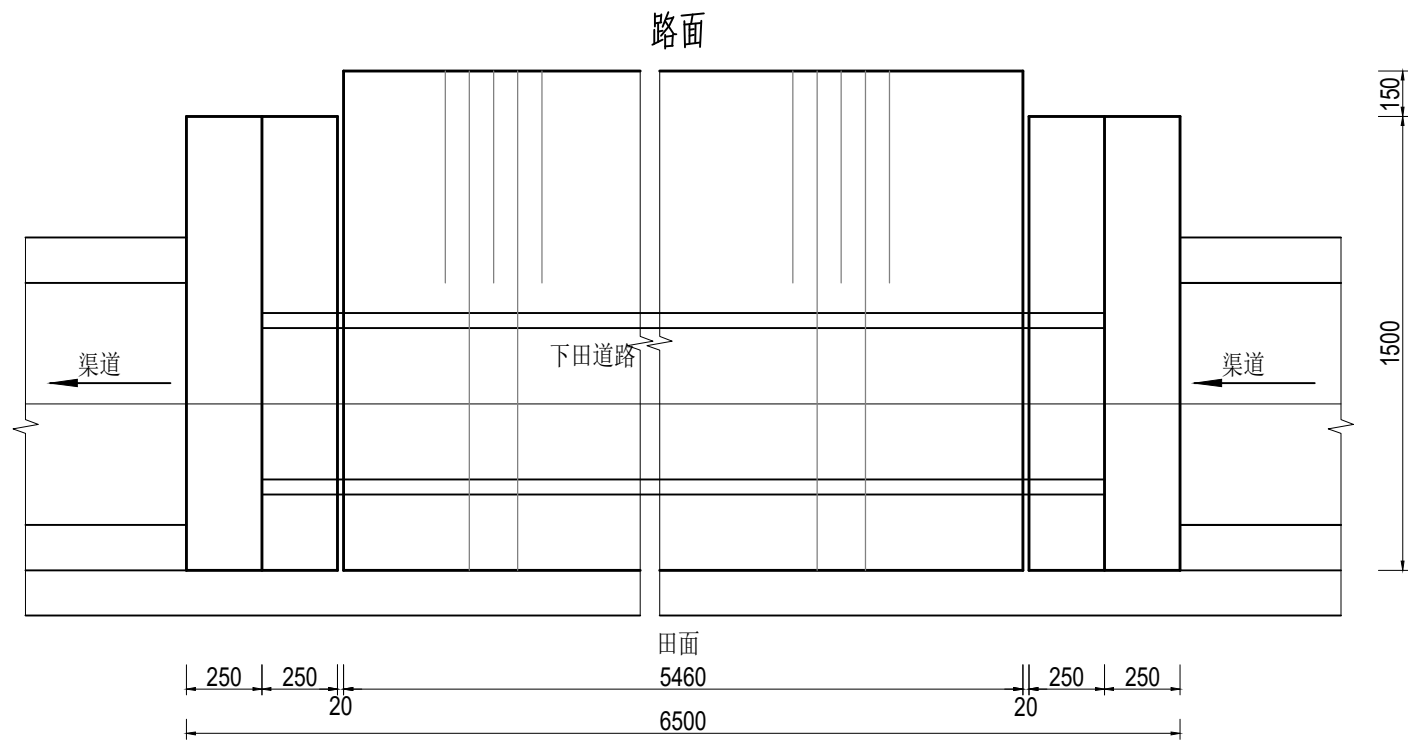

下田涵平面图 1:25

说明:

- 1、尺寸单位:除特殊注明外以毫米为单位。
- 2、材料:砼均为 C30 砼; $\Phi$ 为HPB300 钢筋符号, $\oplus$  为HRB400钢筋符号;砖为 MU10 烧结普通砖。外露抹M10水泥砂浆,厚 2cm ;涵管为 C30 钢筋混凝土国标Ⅱ级管,管道采用360° 混凝土基础。
- 3、回填土必须分层压实,压实度不小于 91% 。

远瀚设计

江苏远瀚建筑设计有限公司  
Jiangsu Yuanhan Architectural Design Co., Ltd.  
证书编号: A232044303

建筑行业建筑工程甲级 市政行业道路工程丙级 市政行业给水工程丙级 市政行业排水工程丙级  
水利行业河道整治乙级 水利行业城市防洪乙级 风景园林工程专项乙级

项目名称 Project Title	2025年魏村街道小农水建设工程			项目负责人 Project Manager		设计 Designed		图号 Drawing NO.	JG06
图纸名称 Drawing Title	下田涵结构图			专业负责人 Discipline Responsible		校对 Checked		比例 Scale	
设计编号 Project NO.		阶段 Status	施工图	专业 Discipline	水工	审核 Audited		归档日期 File Date	2025.05

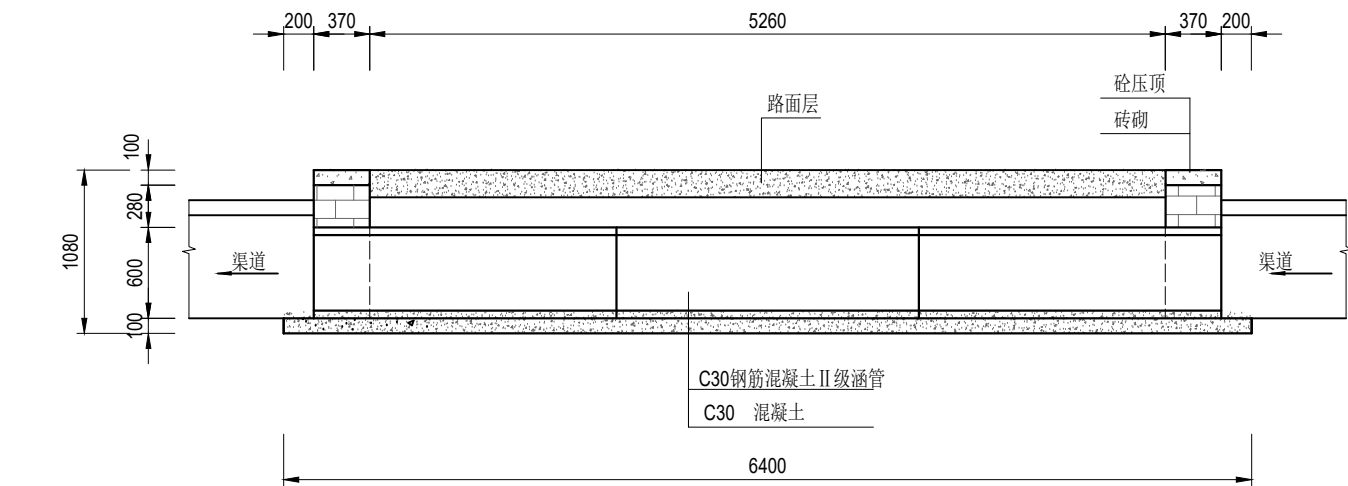

纵剖面图 1:50

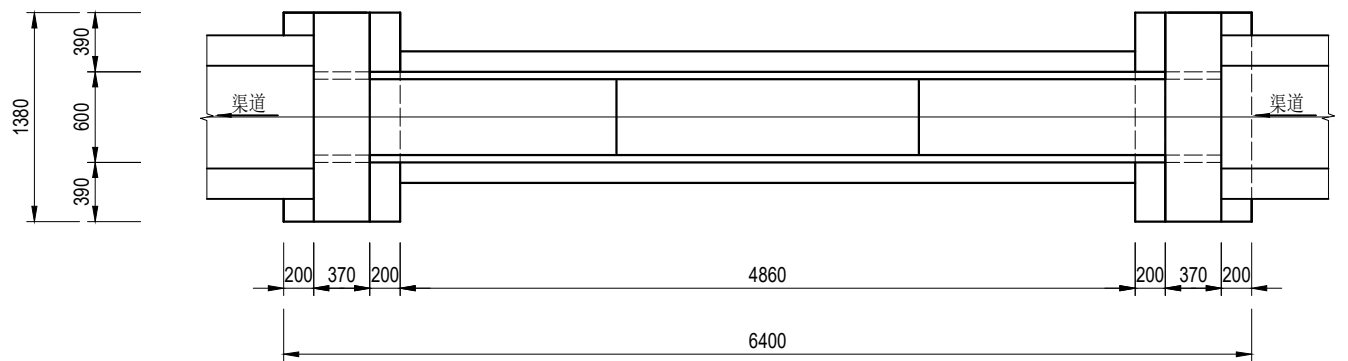

平面图 1:50

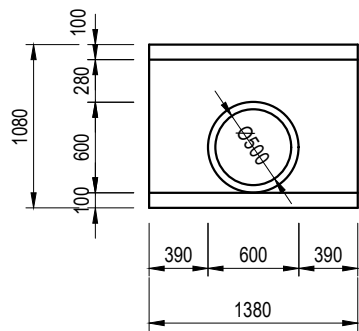

上、下游立面图 1:50

说明:

- 1、尺寸单位:除特殊注明外以毫米为单位。
- 2、材料:砼均为 C30 砼; $\Phi$ 为HPB300 钢筋符号, $\Phi$  为HRB400钢筋符号;砖为 MU10 烧结普通砖。外露抹M10水泥砂浆,厚 2cm ;涵管为 C30 钢筋混凝土国标 II 级管,管道采用360° 混凝土基础。
- 3、回填土必须分层压实,压实度不小于 91% 。

 <b>远瀚设计</b> 江苏远瀚建筑设计有限公司 Jiangsu Yuanhan Architectural Design Co., Ltd. 证书编号: A232044303 建筑行业建筑工程甲级 市政行业道路工程丙级 市政行业给水工程丙级 市政行业排水工程丙级 水利行业河道整治乙级 水利行业城市防洪乙级 风景园林工程专项乙级	项目名称 Project Title	2025年魏村街道小农水建设工程			项目负责人 Project Manager		设计 Designed		图号 Drawing NO.	JG07
	图纸名称 Drawing Title	过路涵结构图			专业负责人 Discipline Responsible		校对 Checked		比例 Scale	
	设计编号 Project NO.		阶段 Status	施工图	专业 Discipline	水工	审核 Audited		归档日期 File Date	2025.05

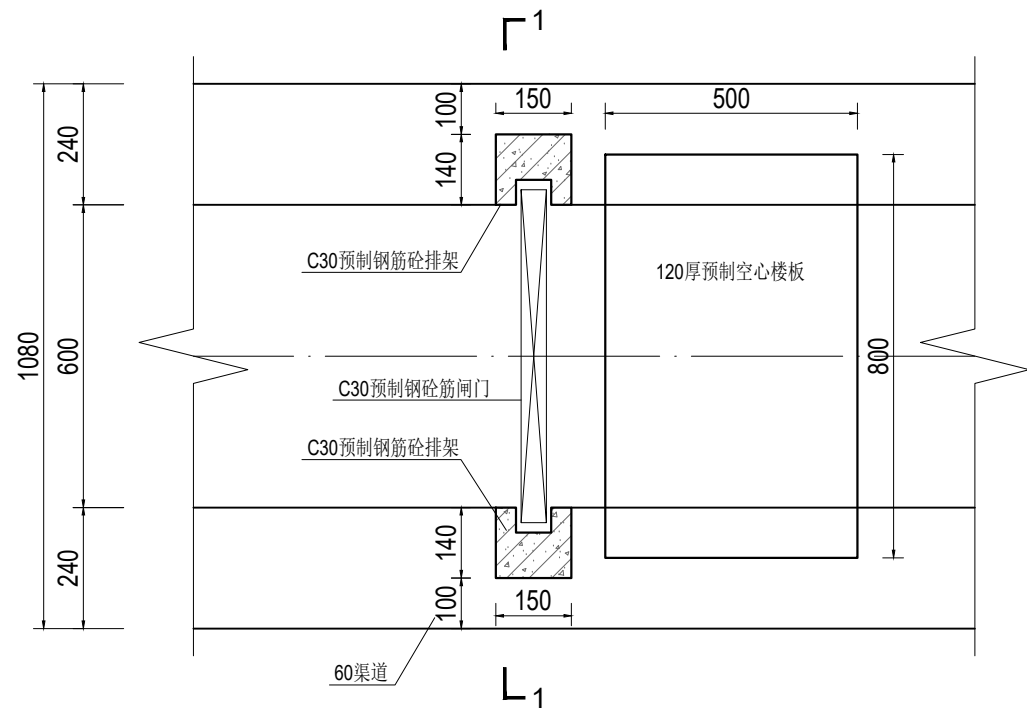

60渠道节制闸平面图 1:15

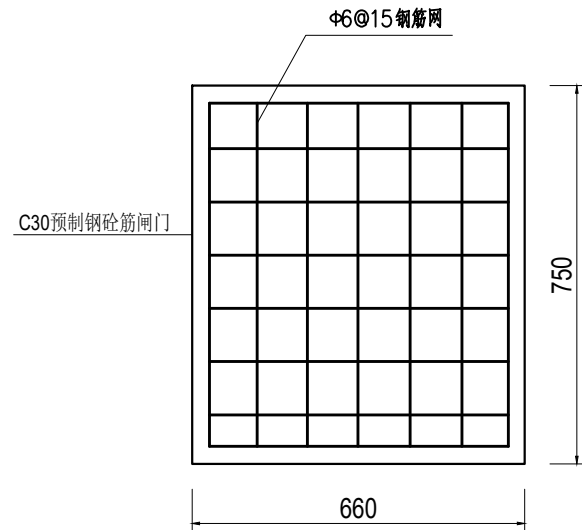

闸门结构图 1:15

说明:

- 1、尺寸单位:除特殊注明外以毫米为单位。
- 2、材料:
  - 1)现浇砼强度等级为 C30。
  - 2)烧结普通砖强度等级为MU10。
  - 3)水泥砂浆强度等级为 M10。
- 3、预制钢筋砼排架、梁为市场成品,经建设单位同意后采购。
- 4、预制排架钢筋需伸入节制闸基础。

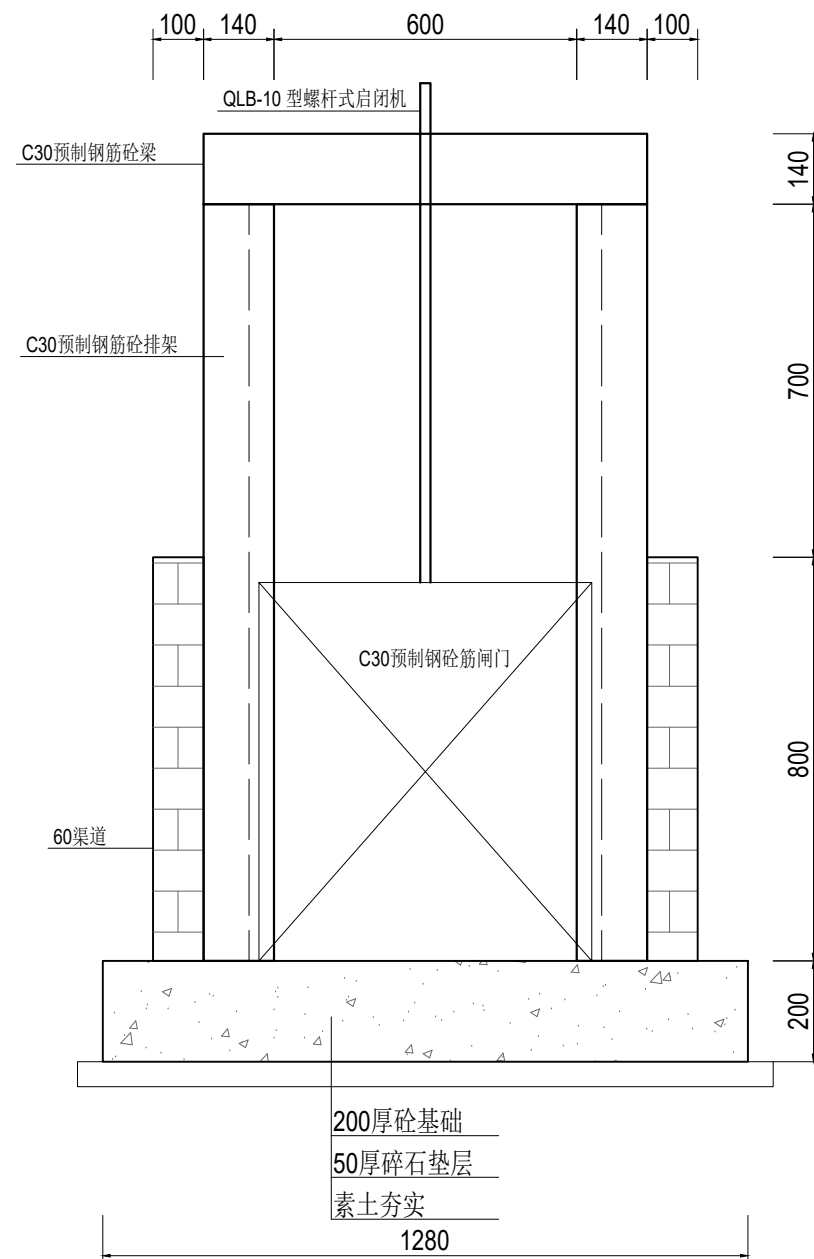

1-1剖面图 1:15

 <b>远瀚设计</b> 江苏远瀚建筑设计有限公司 Jiangsu Yuanhan Architectural Design Co., Ltd. 证书编号: A232044303 <small>建筑行业建筑工程甲级 市政行业道路工程丙级 市政行业给水工程丙级 市政行业排水工程丙级 水利行业河道整治乙级 水利行业城市防洪乙级 风景园林工程专项乙级</small>	项目名称 Project Title	2025年魏村街道小农水建设工程			项目负责人 Project Manager		设计 Designed		图号 Drawing NO.	JG08
	图纸名称 Drawing Title	60渠节制闸结构图			专业负责人 Discipline Responsible		校对 Checked		比例 Scale	
	设计编号 Project NO.		阶段 Status	施工图	专业 Discipline	水工	审核 Audited		归档日期 File Date	2025.05

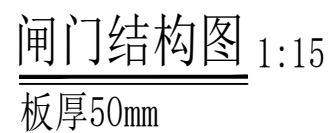
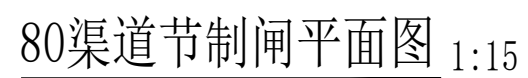

4、预制排架钢筋需伸入节制闸基础。



<div><div><div>1</div><div>远瀚设计</div></div><div>江苏远瀚建筑设计有限公司</div><div>Jiangsu Yuanhan Architectural Design Co., Ltd.</div><div>证书编号: A232044303</div><div>建筑行业建筑工程甲级 市政行业道路工程丙级 市政行业给水工程丙级 市政行业排水工程丙级 水利行业河道整治乙级 水利行业城市防洪乙级 风景园林工程专项乙级</div></div>	项目名称 Project Title		2025年魏村街道小农水建设工程			项目负责人 Project Manager		设计 Designed		图 号 Drawing NO.		JG09	
	图纸名称 Drawing Title		80渠节制闸结构图			专业负责人 Discipline Responsible		校 对 Checked		比 例 Scale			
	设计编号 Project NO.		阶 段 Status	施 工 图	专 业 Discipline	水 工	审 核 Audited	归档日期 File Date		2025.05			

济农村：窑塘上农



图例	
新/拆建渠道	<div></div>
新/拆建管道	<div></div>
现状管道	<div></div>
加高渠道	<div></div>
灌漑站	<div></div>

项目区主要建设内容汇总表—济农村：窑塘上农							
序号	名称	规格型号	单位	数量	位置	工程编号	备注
一	水利工程						
1	渠道工程						
	新建渠道1	砖砌：0.8m×0.6m	m	90	济农村：窑塘上农	QD-YTSN-01	
	新建渠道2	砖砌：0.8m×0.6m	m	120	济农村：窑塘上农	QD-YTSN-02	
	新建管道1	直径60cm 国标Ⅱ级砼管	m	110	济农村：窑塘上农	GD-YTSN-01	360° 混凝土基础
	新建管道2	直径60cm 国标Ⅱ级砼管	m	30	济农村：窑塘上农	GD-YTSN-02	360° 混凝土基础
2	渠系建筑物		座	22			
	下田涵	6m长、直径50cm 国标Ⅱ级砼管	座	2			
	过路涵	6m长、直径50cm 国标Ⅱ级砼管	座	4			
	放水口	DN200PE管	座	11			
	放水口（穿路）	DN200PE管，混凝土包封	座	3			
	60渠节制闸	砖砌结构，带启闭机， 0.66×0.75m闸门	座	2			
	闸井	砖砌	座	2			
3	其他						
	水泥路面拆除、恢复		m²	200			

<div><div></div><div>远瀚设计</div><div>江苏远瀚建筑设计有限公司</div><div>Jiangsu Yuanhan Architectural Design Co.,Ltd.</div><div>证书编号：A232044303</div><div>建筑行业建筑工程甲级 市政行业道路工程丙级 市政行业给水工程丙级 市政行业排水工程丙级 水利行业河道整治乙级 水利行业城市防洪乙级 风景园林工程专项乙级</div></div>	项目名称	2025年魏村街道小农水建设工程			项目负责人		设计		图号	PM01
	图纸名称	济农村：窑塘上农平面布置图			专业负责人		校对		比例	
	设计编号		阶段	施工图	专业	水工	审核		归档日期	2025.05





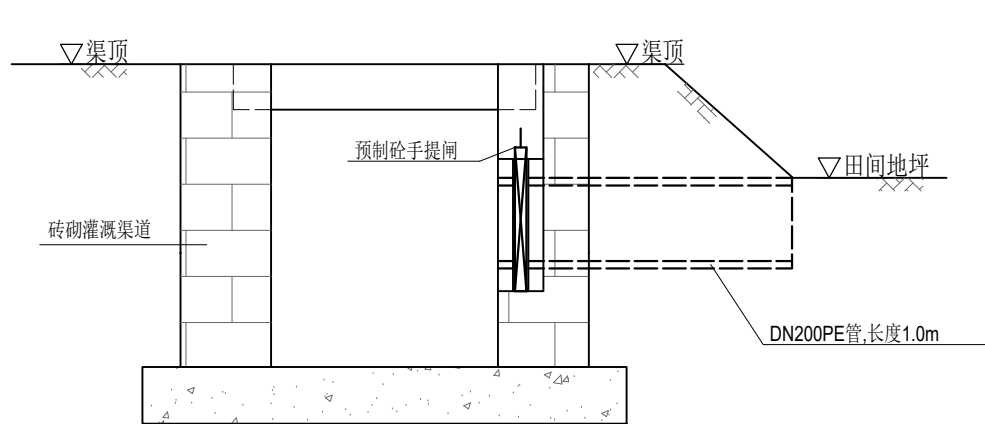

渠道放水管示意图 1:20

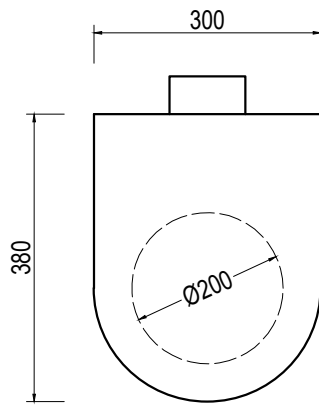

预制砼手提闸示意图 1:10

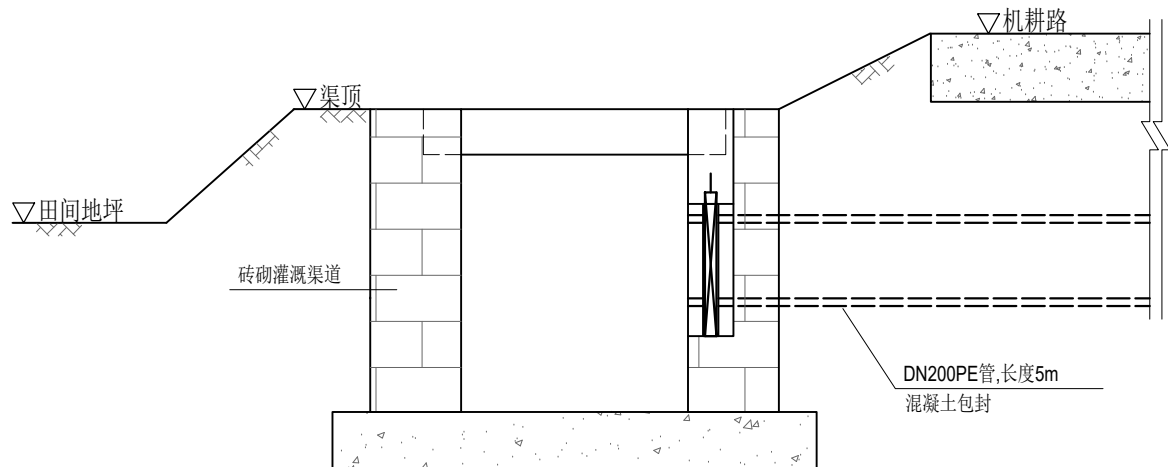

渠道放水管示意图（穿路） 1:20

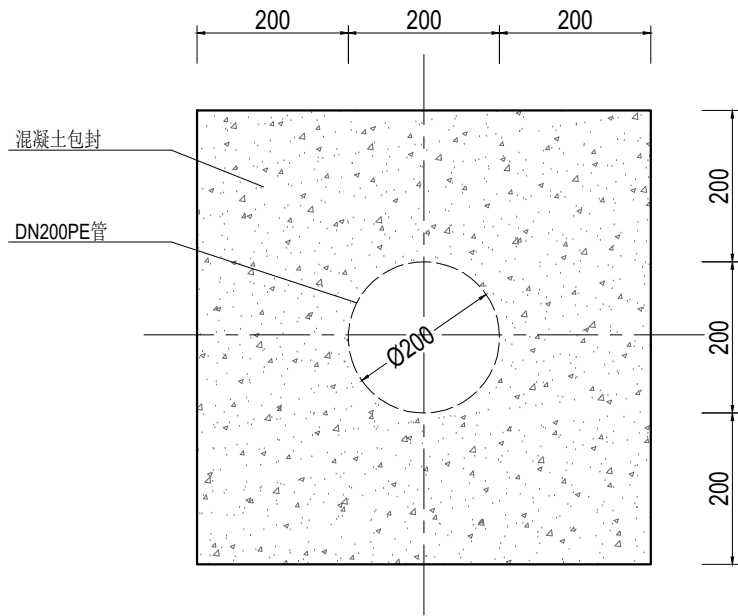

管道混凝土包封大样图 1:10

说明:

- 1、尺寸单位:除特殊注明外以毫米为单位。
- 2、放水管采用DN200PE管，穿路放水管采用360° 混凝土包封。
- 3、放水管设置预制砼手提闸,手提闸、闸槽为市场成品，经建设单位同意后采购。

<div><div><div></div></div><div>远瀚设计</div><div>江苏远瀚建筑设计有限公司</div><div>Jiangsu Yuanhan Architectural Design Co.,Ltd.</div><div>证书编号: A232044303</div><div>建筑行业建筑工程甲级 市政行业道路工程丙级 市政行业给水工程丙级 市政行业排水工程丙级</div><div>水利行业河道整治乙级 水利行业城市防洪乙级 风景园林工程专项乙级</div></div>	项目名称	2025年魏村街道小农水建设工程			项目负责人		设计		图号	JG03
	图纸名称	渠道放水管结构图			专业负责人		校对		比例	
	设计编号		阶段	施工图	专业	水工	审核		归档日期	2025.05

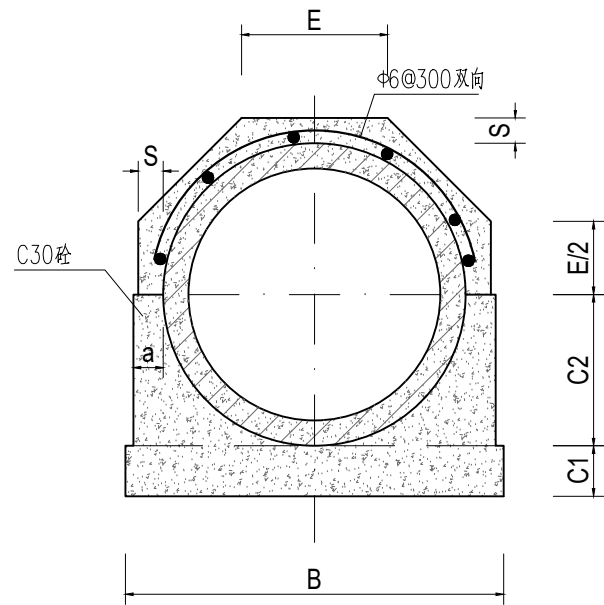

管道360°基础结构图 1:15

管道360°混凝土基础尺寸表

管内径 D0	Ⅱ 级 管						
	各 部 尺 寸						
	t	a	B	C1	C2	S	E
500	50	70	790	100	300	70	307
600	60	70	910	120	360	70	356

说明:

- 1、尺寸单位:除特殊注明外以毫米为单位。
- 2、本图管道均为钢筋混凝土管Ⅱ级柔性接口B型承插口管。
- 3、DN500、DN600管采用360° 混凝土基础。
- 4、回填土必须分层压实，压实度不小于 91% 。

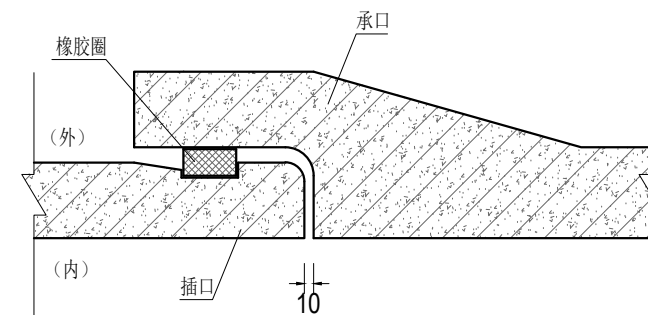

接口大样图 1:10

 <b>远瀚设计</b> 江苏远瀚建筑设计有限公司 Jiangsu Yuanhan Architectural Design Co., Ltd. 证书编号: A232044303 建筑行业建筑工程甲级 市政行业道路工程丙级 市政行业给水工程丙级 市政行业排水工程丙级 水利行业河道整治乙级 水利行业城市防洪乙级 风景园林工程专项乙级	项目名称 Project Title	2025年魏村街道小农水建设工程			项目负责人 Project Manager		设 计 Designed		图 号 Drawing NO.	JG05
	图纸名称 Drawing Title	管道结构图			专业负责人 Discipline Responsible		校 对 Checked		比 例 Scale	
	设计编号 Project NO.		阶 段 Status	施工图	专 业 Discipline	水工	审 核 Audited		归档日期 File Date	2025.05



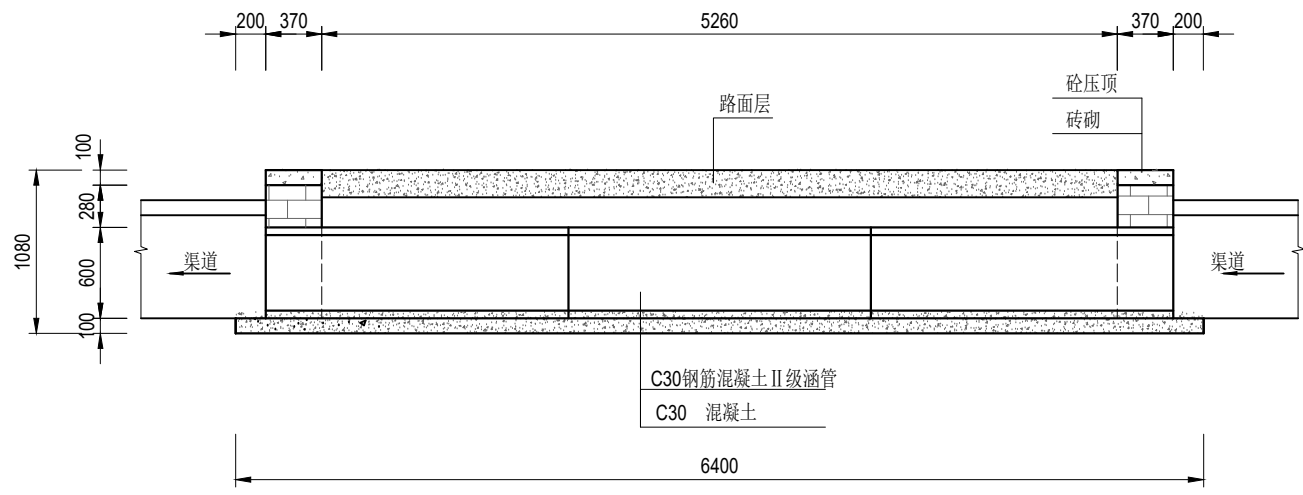

纵剖面图 1:50

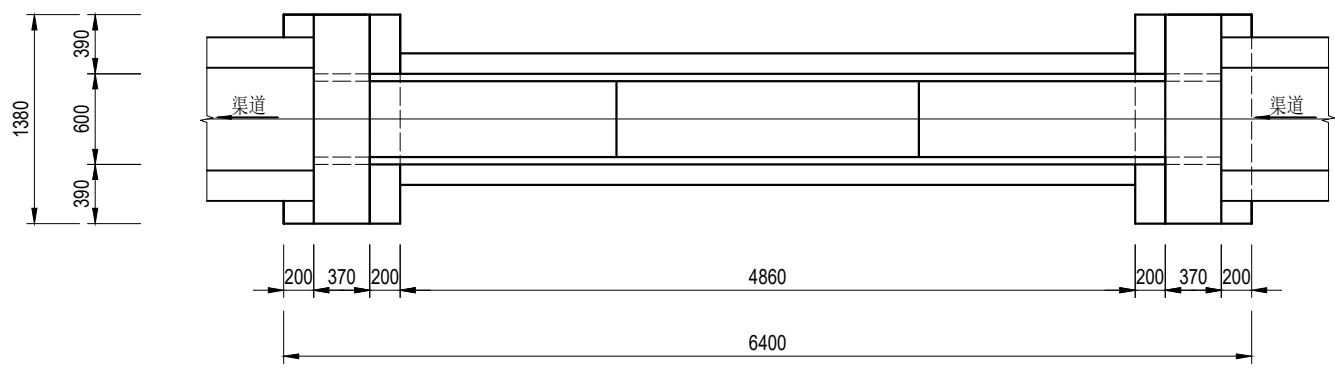

平面图 1:50

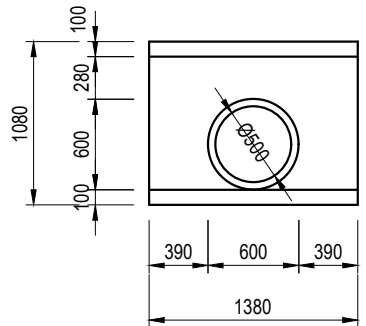

上、下游立面图 1:50

说明:

- 1、尺寸单位:除特殊注明外以毫米为单位。
- 2、材料:砼均为 C30 砼; $\Phi$ 为HPB300 钢筋符号, $\Phi$  为HRB400钢筋符号;砖为 MU10 烧结普通砖。外露抹M10水泥砂浆,厚 2cm ;涵管为 C30 钢筋混凝土国标 II 级管,管道采用360° 混凝土基础。
- 3、回填土必须分层压实,压实度不小于 91% 。

 <b>远瀚设计</b> 江苏远瀚建筑设计有限公司 Jiangsu Yuanhan Architectural Design Co., Ltd. 证书编号: A232044303 建筑行业建筑工程甲级 市政行业道路工程丙级 市政行业给水工程丙级 市政行业排水工程丙级 水利行业河道整治乙级 水利行业城市防洪乙级 风景园林工程专项乙级	项目名称 Project Title	2025年魏村街道小农水建设工程			项目负责人 Project Manager		设计 Designed		图 号 Drawing NO.	JG07
	图纸名称 Drawing Title	过路涵结构图			专业负责人 Discipline Responsible		校 对 Checked		比 例 Scale	
	设计编号 Project NO.		阶 段 Status	施工图	专 业 Discipline	水工	审 核 Audited		归档日期 File Date	2025.05

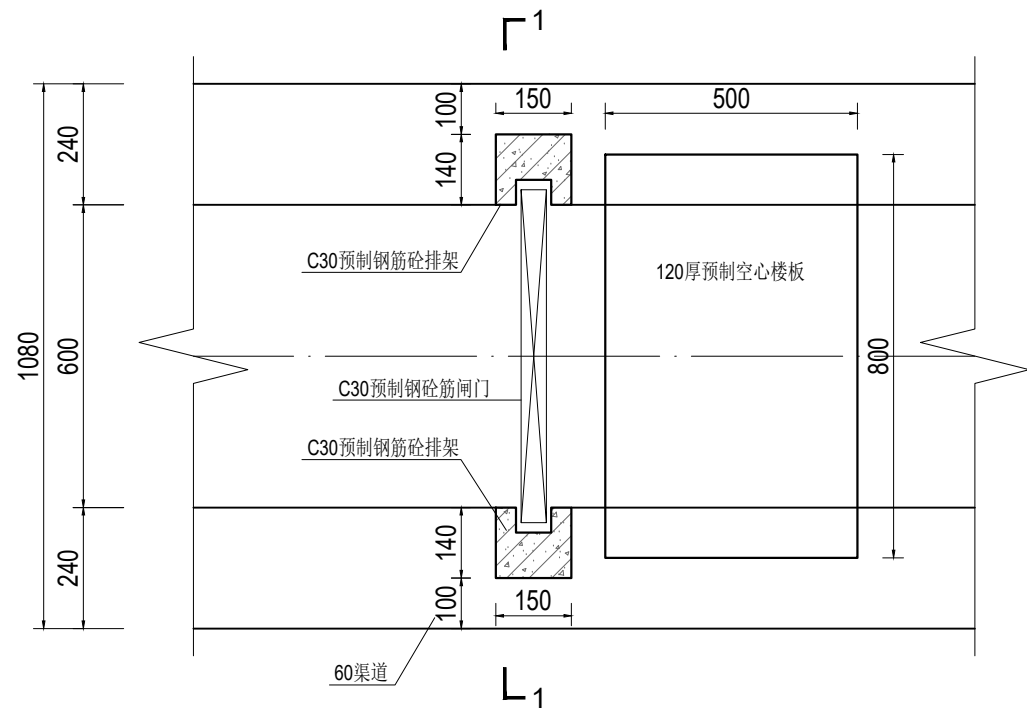

60渠道节制闸平面图 1:15

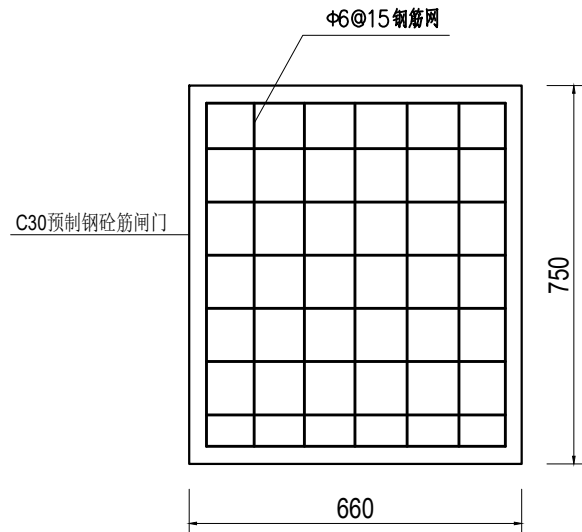

闸门结构图 1:15

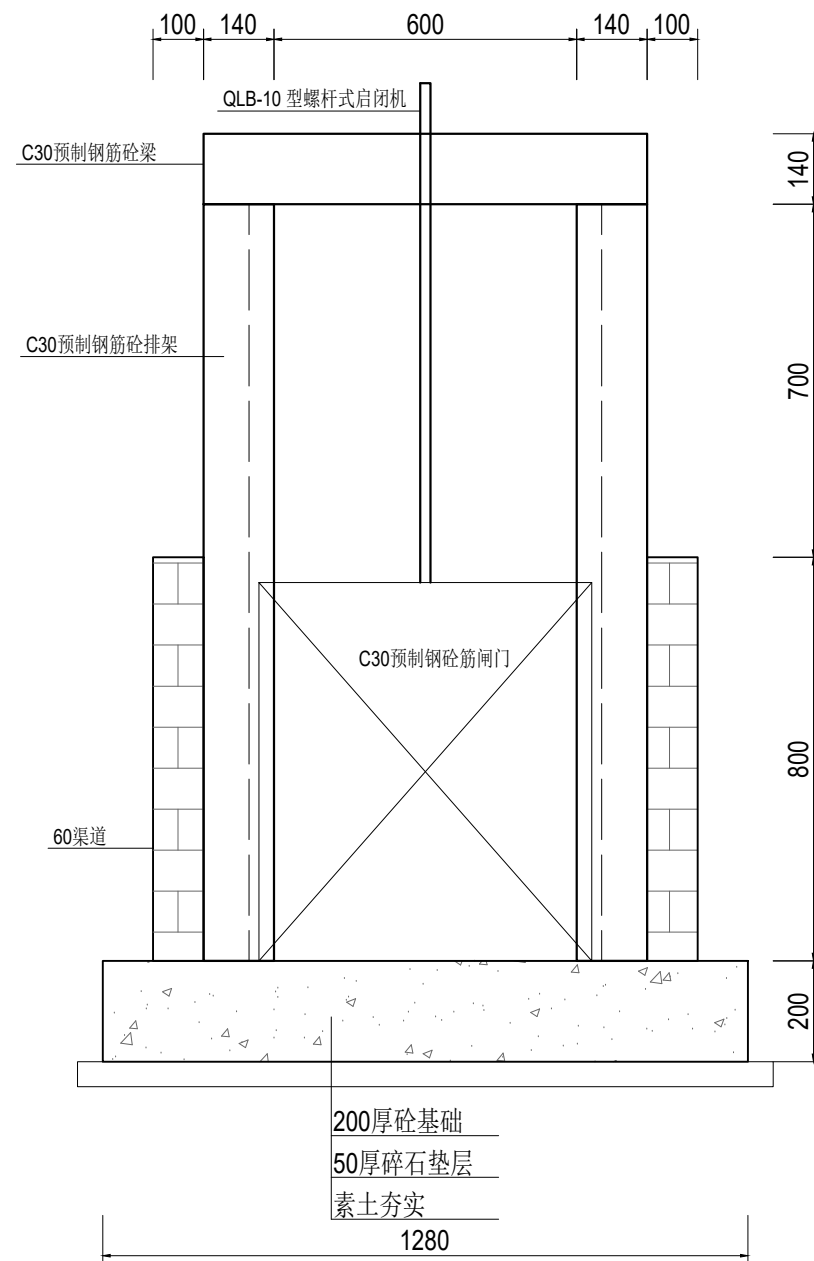

1-1剖面图 1:15

说明:

1、尺寸单位:除特殊注明外以毫米为单位。

2、材料:

1)现浇砼强度等级为 C30。

2)烧结普通砖强度等级为MU10。

3)水泥砂浆强度等级为 M10。

3、预制钢筋砼排架、梁为市场成品，经建设单位同意后采购。

4、预制排架钢筋需伸入节制闸基础。

远瀚设计

江苏远瀚建筑设计有限公司

Jiangsu Yuanhan Architectural Design Co., Ltd.

证书编号: A232044303

建筑行业建筑工程甲级 市政行业道路工程丙级 市政行业给水工程丙级 市政行业排水工程丙级  
水利行业河道整治乙级 水利行业城市防洪乙级 风景园林工程专项乙级

项目名称 Project Title	2025年魏村街道小农水建设工程			项目负责人 Project Manager		设计 Designed		图号 Drawing NO.	JG08
图纸名称 Drawing Title	60渠节制闸结构图			专业负责人 Discipline Responsible		校对 Checked		比例 Scale	
设计编号 Project NO.		阶段 Status	施工图	专业 Discipline	水工	审核 Audited		归档日期 File Date	2025.05

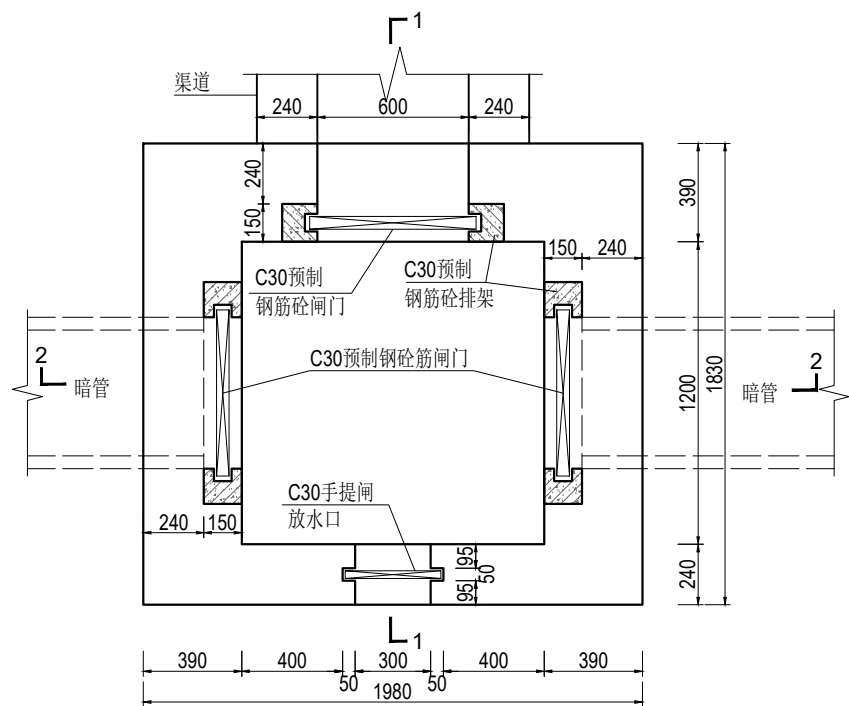

闸井平面图 1:25

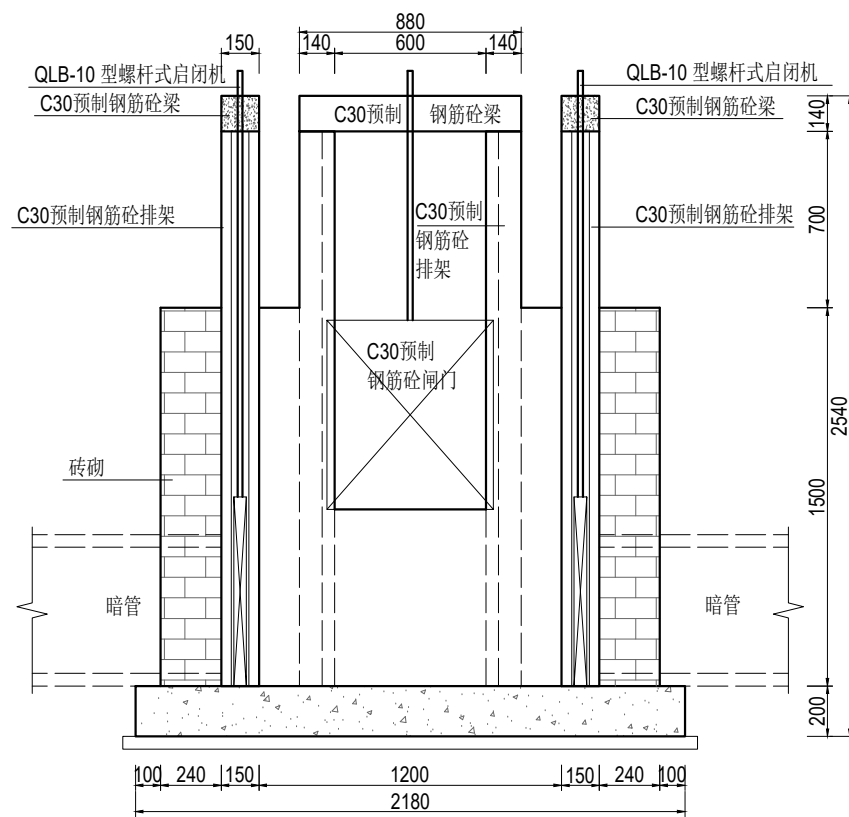

2-2剖面图 1:25

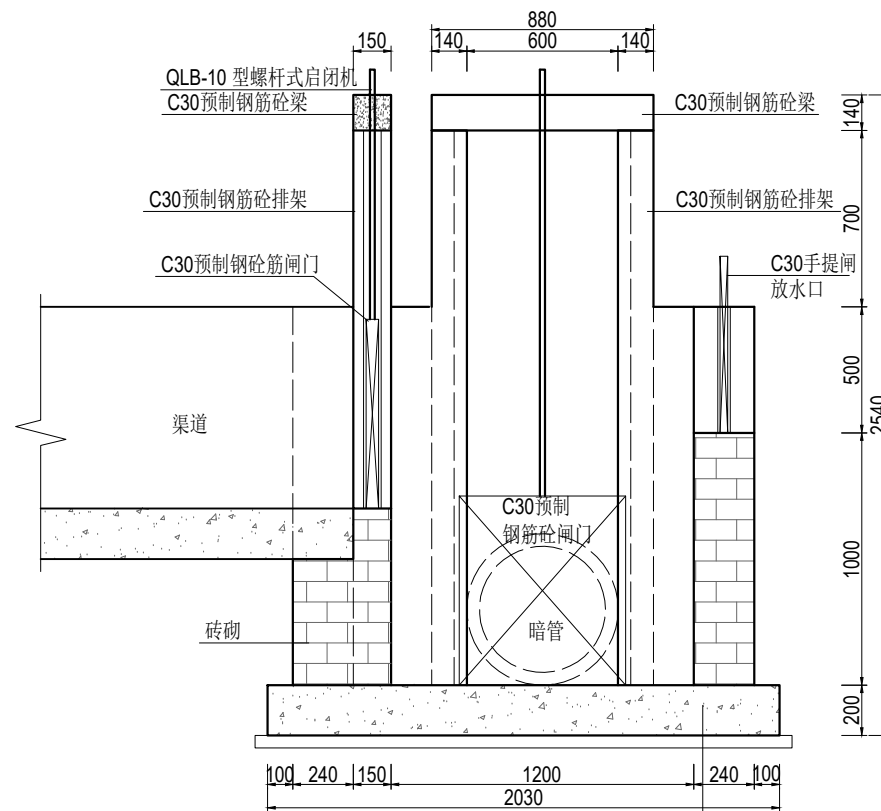

1-1剖面图 1:25

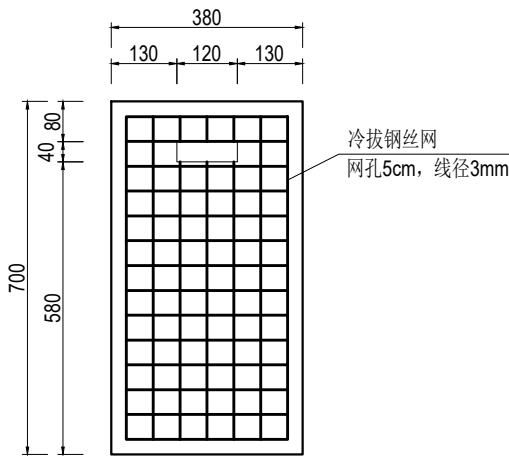

手提闸结构图 1:10

板厚30mm

说明:

- 1、尺寸单位:除特殊注明外以毫米为单位。
- 2、材料:
  - 1)现浇砼强度等级为 C30。
  - 2)烧结普通砖强度等级为MU10。
  - 3)水泥砂浆强度等级为 M10。
- 3、预制钢筋砼排架、梁为市场成品, 经建设单位同意后采购。
- 4、预制排架钢筋需伸入节制闸基础。
- 5、预制钢筋砼闸门结构详见渠道节制闸图。
- 6、闸井根据实际情况确定暗管、渠道、放水口位置、数量及配套闸门。

远瀚设计

江苏远瀚建筑设计有限公司

Jiangsu Yuanhan Architectural Design Co., Ltd.

证书编号: A232044303

建筑行业建筑工程甲级 市政行业道路工程丙级 市政行业给水工程丙级 市政行业排水工程丙级  
水利行业河道整治乙级 水利行业城市防洪乙级 风景园林工程专项乙级

项目名称 Project Title	2025年魏村街道小农水建设工程			项目负责人 Project Manager		设计 Designed		图号 Drawing NO.	JG10
图纸名称 Drawing Title	闸井结构图			专业负责人 Discipline Responsible		校对 Checked		比例 Scale	
设计编号 Project NO.		阶段 Status	施工图	专业 Discipline	水工	审核 Audited		归档日期 File Date	2025.05









灵桥村：大睦家村







图例	
新/拆建渠道	
新/拆建管道	
现状管道	
加高渠道	
灌漑站	

<div><div><div>远瀚设计</div><div>江苏远瀚建筑设计有限公司</div><div>Jiangsu Yuanhan Architectural Design Co., Ltd.</div><div>证书编号: A232044303</div></div></div> <div>建筑行业建筑工程甲级 水利行业河道整治乙级</div> <div>市政行业道路工程丙级 市政行业给水工程丙级</div> <div>市政行业排水工程丙级 风景园林工程专项乙级</div>	项目名称 Project Title	2025年魏村街道小农水建设工程			项目负责人 Project Manager		设 计 Designed		图 号 Drawing NO.	PM02
	图纸名称 Drawing Title	灵桥村: 大睦家村平面布置图(2/2)			专业负责人 Discipline Responsible		校 对 Checked		比 例 Scale	
	设计编号 Project NO.	阶 段 Status	施工图	专 业 Discipline	水工	审 核 Audited		归档日期 File Date	2025.05	



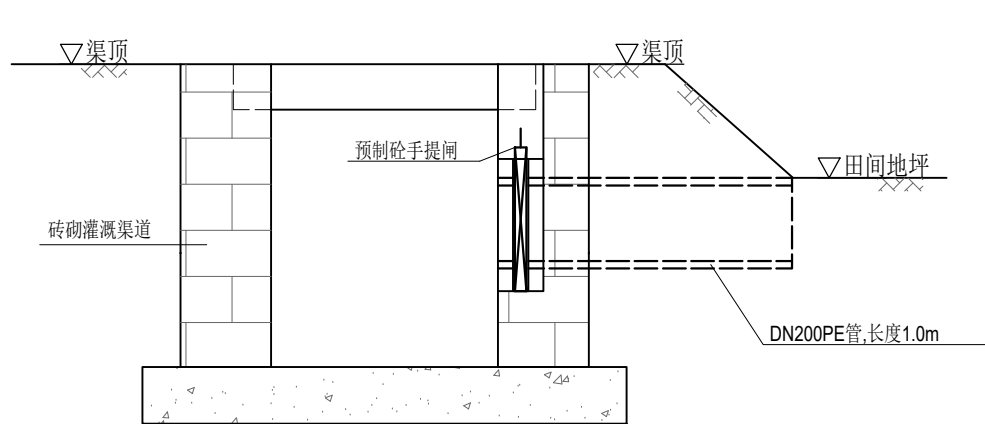

渠道放水管示意图 1:20

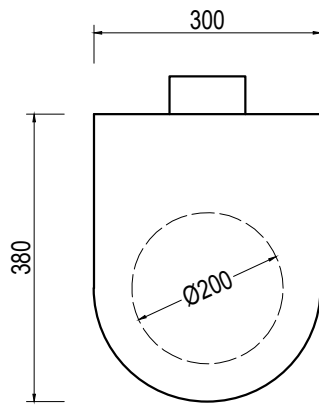

预制砼手提闸示意图 1:10

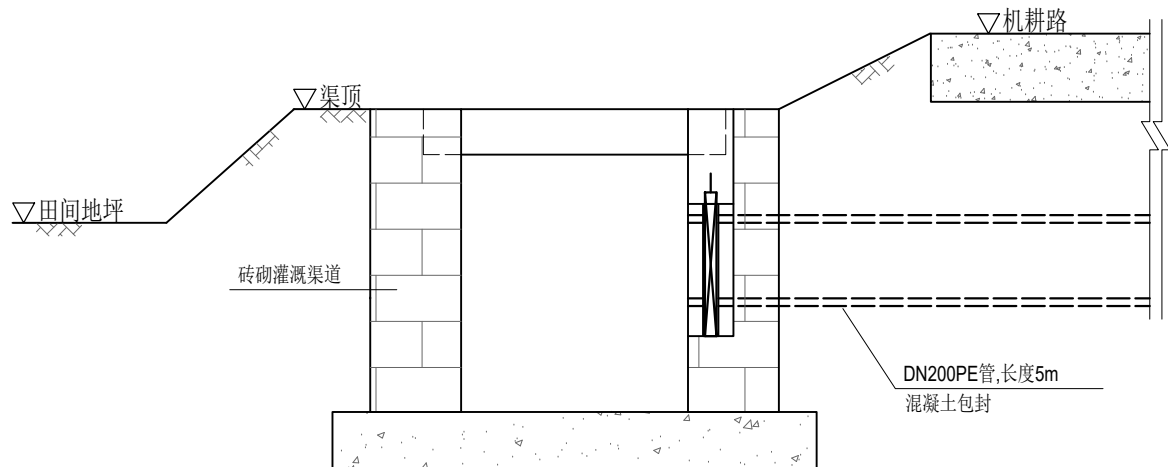

渠道放水管示意图（穿路） 1:20

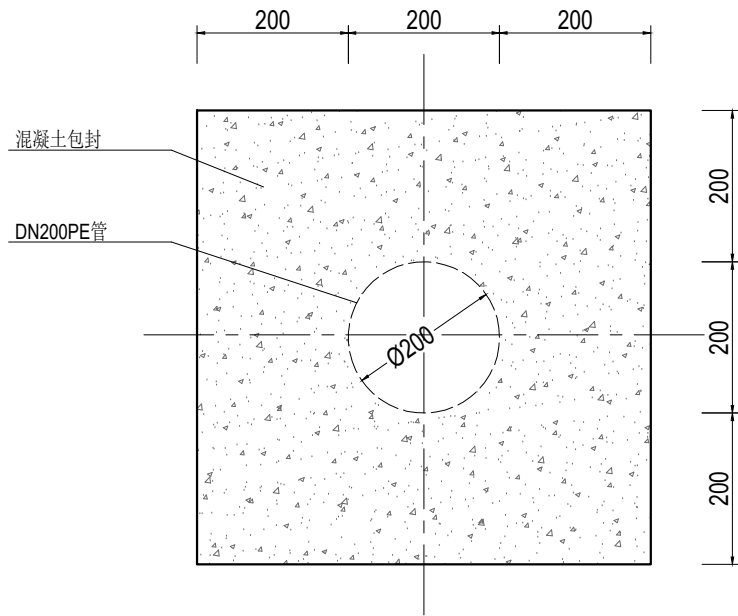

管道混凝土包封大样图 1:10

说明:

- 1、尺寸单位:除特殊注明外以毫米为单位。
- 2、放水管采用DN200PE管，穿路放水管采用360° 混凝土包封。
- 3、放水管设置预制砼手提闸,手提闸、闸槽为市场成品，经建设单位同意后采购。

<div><div><div></div></div><div>远瀚设计</div><div>江苏远瀚建筑设计有限公司</div><div>Jiangsu Yuanhan Architectural Design Co.,Ltd.</div><div>证书编号: A232044303</div><div>建筑行业建筑工程甲级 市政行业道路工程丙级 市政行业给水工程丙级 市政行业排水工程丙级</div><div>水利行业河道整治乙级 水利行业城市防洪乙级 风景园林工程专项乙级</div></div>	项目名称	2025年魏村街道小农水建设工程			项目负责人		设计		图 号	JG03
	图纸名称	渠道放水管结构图			专业负责人		校 对		比 例	
	设计编号		阶 段	施工图	专 业	水工	审 核		归档日期	2025.05

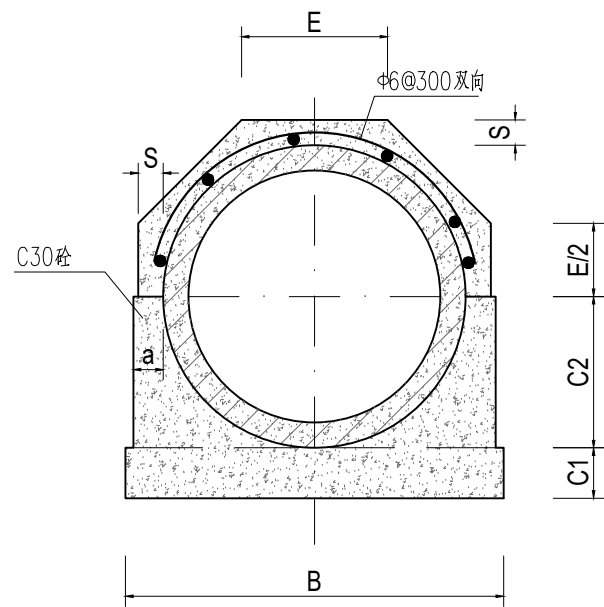

管道360°基础结构图 1:15

管道360°混凝土基础尺寸表

管内径 D0	Ⅱ 级 管						
	各 部 尺 寸						
	t	a	B	C1	C2	S	E
500	50	70	790	100	300	70	307
600	60	70	910	120	360	70	356

说明:

- 1、尺寸单位:除特殊注明外以毫米为单位。
- 2、本图管道均为钢筋混凝土管Ⅱ级柔性接口B型承插口管。
- 3、DN500、DN600管采用360° 混凝土基础。
- 4、回填土必须分层压实，压实度不小于 91% 。

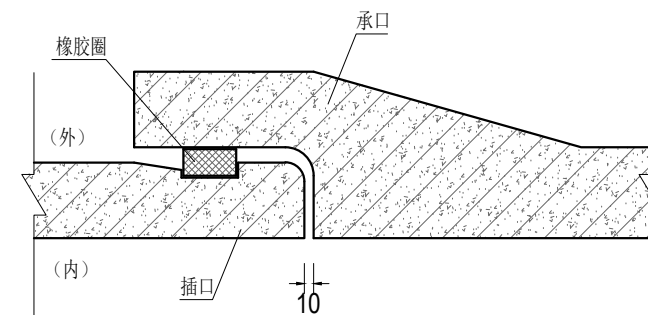

接口大样图 1:10

 <b>远瀚设计</b> 江苏远瀚建筑设计有限公司 Jiangsu Yuanhan Architectural Design Co., Ltd. 证书编号: A232044303 建筑行业建筑工程甲级 市政行业道路工程丙级 市政行业给水工程丙级 市政行业排水工程丙级 水利行业河道整治乙级 水利行业城市防洪乙级 风景园林工程专项乙级	项目名称 Project Title	2025年魏村街道小农水建设工程			项目负责人 Project Manager		设 计 Designed		图 号 Drawing NO.	JG05
	图纸名称 Drawing Title	管道结构图			专业负责人 Discipline Responsible		校 对 Checked		比 例 Scale	
	设计编号 Project NO.		阶 段 Status	施工图	专 业 Discipline	水工	审 核 Audited		归档日期 File Date	2025.05





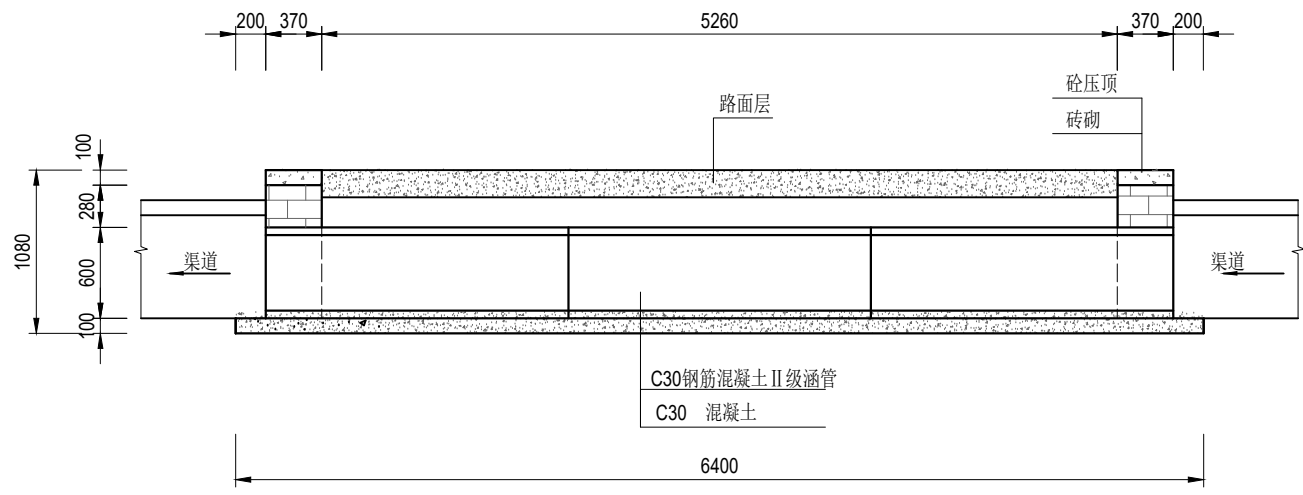

纵剖面图 1:50

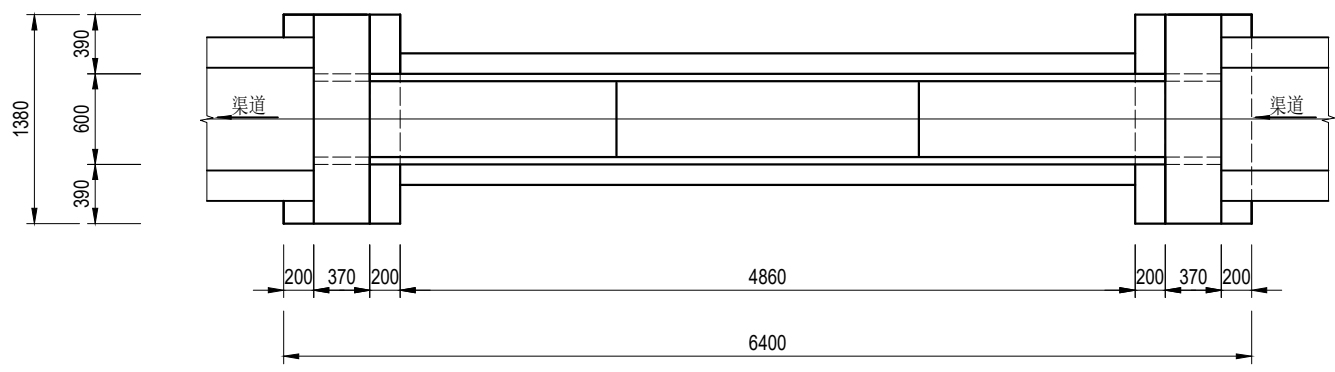

平面图 1:50

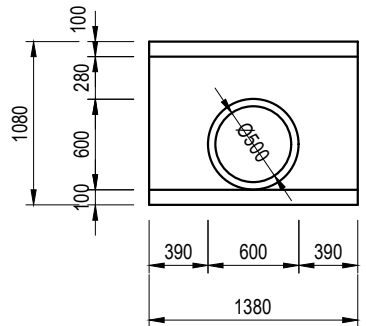

上、下游立面图 1:50

说明:

- 1、尺寸单位:除特殊注明外以毫米为单位。
- 2、材料:砼均为 C30 砼; $\Phi$ 为HPB300 钢筋符号, $\Phi$  为HRB400钢筋符号;砖为 MU10 烧结普通砖。外露抹M10水泥砂浆,厚 2cm ;涵管为 C30 钢筋混凝土国标 II 级管,管道采用360° 混凝土基础。
- 3、回填土必须分层压实,压实度不小于 91% 。

 <b>远瀚设计</b> 江苏远瀚建筑设计有限公司 Jiangsu Yuanhan Architectural Design Co., Ltd. 证书编号: A232044303 建筑行业建筑工程甲级 市政行业道路工程丙级 市政行业给水工程丙级 市政行业排水工程丙级 水利行业河道整治乙级 水利行业城市防洪乙级 风景园林工程专项乙级	项目名称 Project Title	2025年魏村街道小农水建设工程			项目负责人 Project Manager		设计 Designed		图号 Drawing NO.	JG07
	图纸名称 Drawing Title	过路涵结构图			专业负责人 Discipline Responsible		校对 Checked		比例 Scale	
	设计编号 Project NO.		阶段 Status	施工图	专业 Discipline	水工	审核 Audited		归档日期 File Date	2025.05

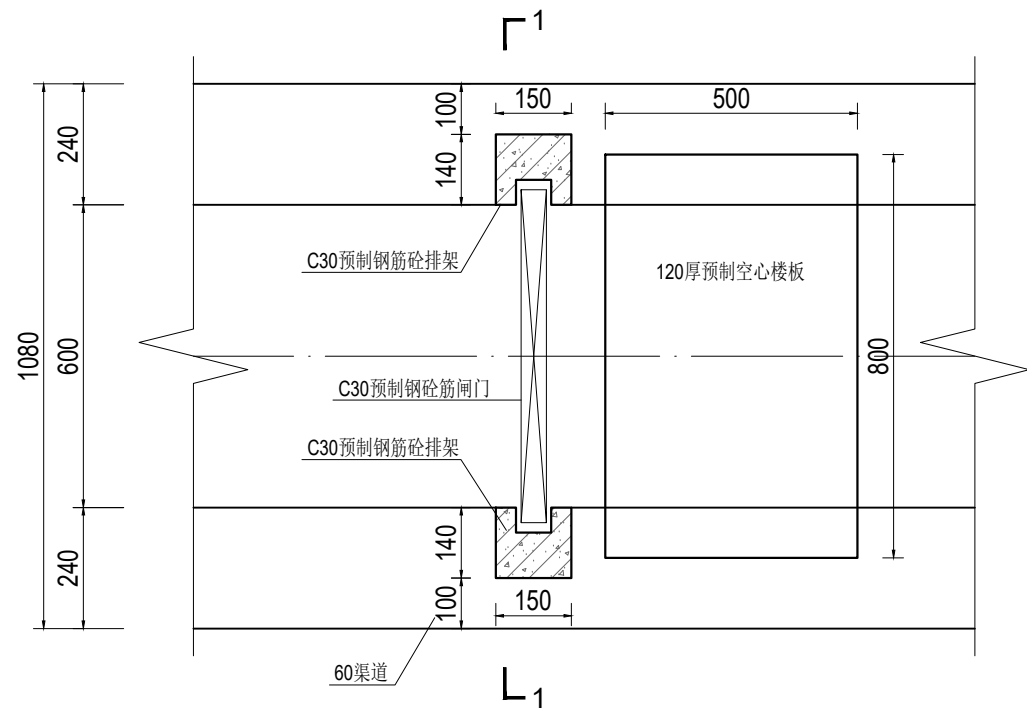

60渠道节制闸平面图 1:15

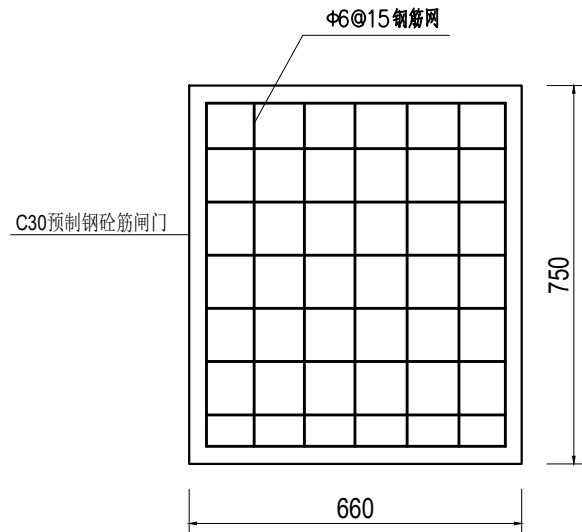

闸门结构图 1:15

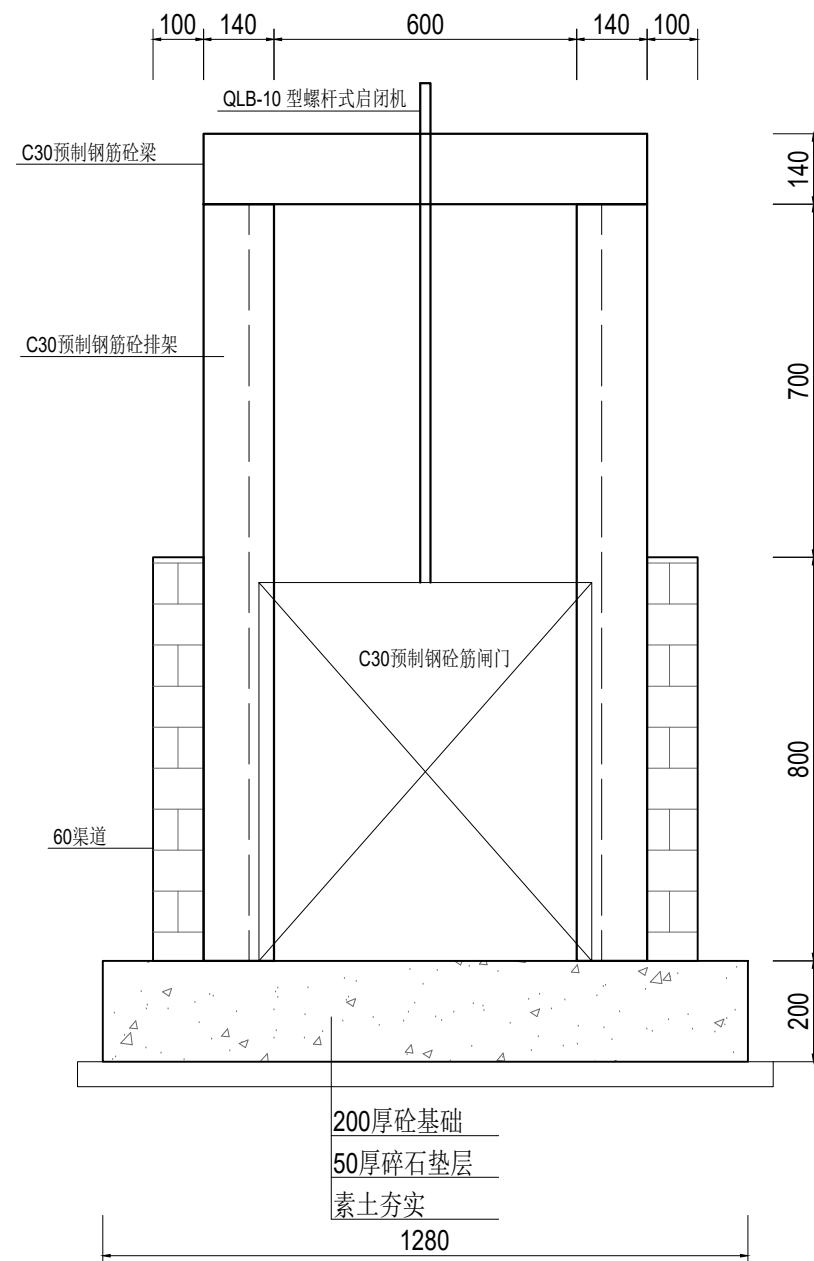

1-1剖面图 1:15

说明:

1、尺寸单位:除特殊注明外以毫米为单位。

2、材料:

1)现浇砼强度等级为 C30。

2)烧结普通砖强度等级为MU10。

3)水泥砂浆强度等级为 M10。

3、预制钢筋砼排架、梁为市场成品，经建设单位同意后采购。

4、预制排架钢筋需伸入节制闸基础。

远瀚设计

江苏远瀚建筑设计有限公司

Jiangsu Yuanhan Architectural Design Co., Ltd.

证书编号: A232044303

建筑行业建筑工程甲级 市政行业道路工程丙级 市政行业给水工程丙级 市政行业排水工程丙级  
水利行业河道整治乙级 水利行业城市防洪乙级 风景园林工程专项乙级

项目名称 Project Title	2025年魏村街道小农水建设工程			项目负责人 Project Manager		设计 Designed		图号 Drawing NO.	JG08
图纸名称 Drawing Title	60渠节制闸结构图			专业负责人 Discipline Responsible		校对 Checked		比例 Scale	
设计编号 Project NO.		阶段 Status	施工图	专业 Discipline	水工	审核 Audited		归档日期 File Date	2025.05

东蒋村：三角池、石东线

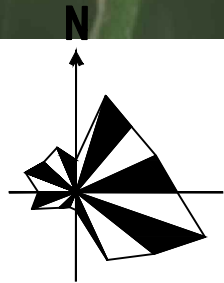

项目区主要建设内容汇总表—东蒋村：三角池、石东线							
序号	名称	规格型号	单位	数量	位置	工程编号	备注
一	水利工程						
1	渠道工程						
	加高渠道1	砖砌：加高35cm	m	105	东蒋村：三角池	QD-SJC-01	
	拆建渠道2	砖砌：0.8m×0.6m	m	30	东蒋村：三角池	QD-SJC-02	
	加高渠道3	砖砌：加高35cm	m	30	东蒋村：三角池	QD-SJC-03	
	新建渠道4	砖砌：0.8m×0.6m	m	80	东蒋村：三角池	QD-SJC-04	
	新建渠道5	砖砌：0.8m×0.6m	m	90	东蒋村：三角池	QD-SJC-05	
	拆建渠道6	砖砌：1.0m×0.8m	m	650	东蒋村：石东线	QD-SDX-01	
	拆建管道1	直径50cm 国标Ⅱ级砼管	m	25	东蒋村：石东线	GD-SDX-01	360° 混凝土基础
	拆建管道2	直径50cm 国标Ⅱ级砼管	m	10	东蒋村：石东线	GD-SDX-02	360° 混凝土基础
	拆建管道3	直径50cm 国标Ⅱ级砼管	m	15	东蒋村：石东线	GD-SDX-03	360° 混凝土基础
2	渠系建筑物		座	76			
	下田涵	6m长、直径50cm 国标Ⅱ级砼管	座	7			
	过路涵	6m长、直径50cm 国标Ⅱ级砼管	座	7			
	放水口	DN200PE管	座	50			
	80渠节制闸	砖砌结构，带启闭机， 0.86×0.95m闸门	座	5			
	60渠节制闸	砖砌结构，带启闭机， 0.66×0.75m闸门	座	3			
	拆建闸井	砖砌	座	4			
3	其他						
	塘加高	加高0.8m，黏土填筑	m³	300	东蒋村：三角池		



图例	
新/拆建渠道	
新/拆建管道	
现状管道	
加高渠道	
灌溉站	

### 远瀚设计

江苏远瀚建筑设计有限公司  
Jiangsu Yuanhan Architectural Design Co., Ltd.  
证书编号：A232044303

建筑行业建筑工程甲级 市政行业道路工程丙级 市政行业给水工程丙级 市政行业排水工程丙级  
水利行业河道整治乙级 水利行业城市防洪乙级 风景园林工程专项乙级

项目名称 Project Title	2025年魏村街道小农水建设工程			项目负责人 Project Manager		设计 Designed		图号 Drawing NO.	PM01
图纸名称 Drawing Title	东蒋村：三角池、石东线平面布置图(1/2)			专业负责人 Discipline Responsible		校对 Checked		比例 Scale	
设计编号 Project NO.		阶段 Status	施工图	专业 Discipline	水工	审核 Audited		归档日期 File Date	2025.05



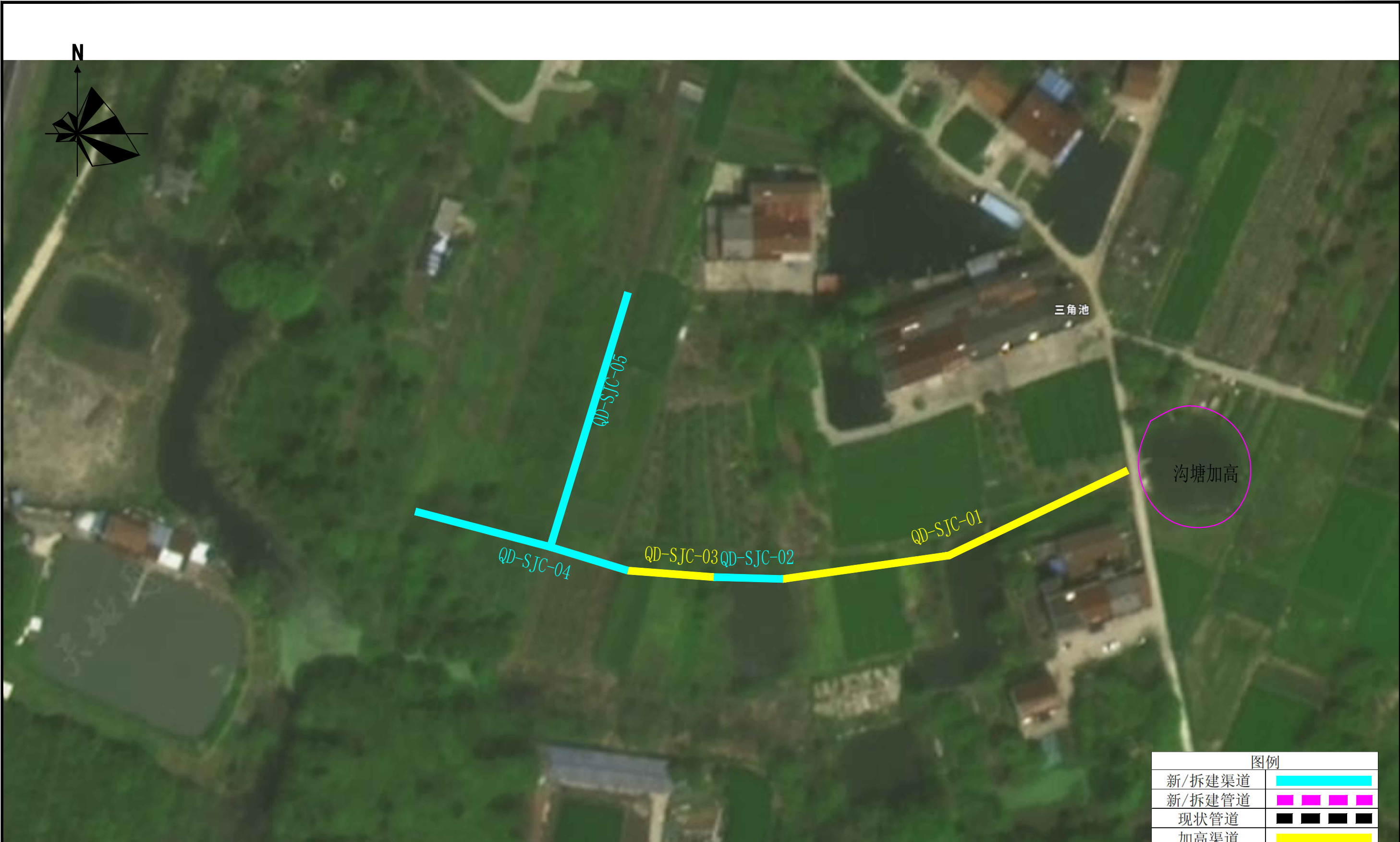

图例	
新/拆建渠道	<div></div>
新/拆建管道	<div></div>
现状管道	<div></div>
加高渠道	<div></div>
灌溉站	<div></div>

<div><div><div></div></div><div>远瀚设计</div><div>江苏远瀚建筑设计有限公司</div><div>Jiangsu Yuanhan Architectural Design Co., Ltd.</div><div>证书编号: A232044303</div><div>建筑行业建筑工程甲级 市政行业道路工程丙级 市政行业给水工程丙级 市政行业排水工程丙级 水利行业河道整治乙级 水利行业城市防洪乙级 风景园林工程专项乙级</div></div>	项目名称	2025年魏村街道小农水建设工程			项目负责人		设计		图号	PM02
	图纸名称	东蒋村: 三角池、石东线平面布置图(2/2)			专业负责人		校对		比例	
	设计编号		阶段	施工图	专业	水工	审核		归档日期	2025.05

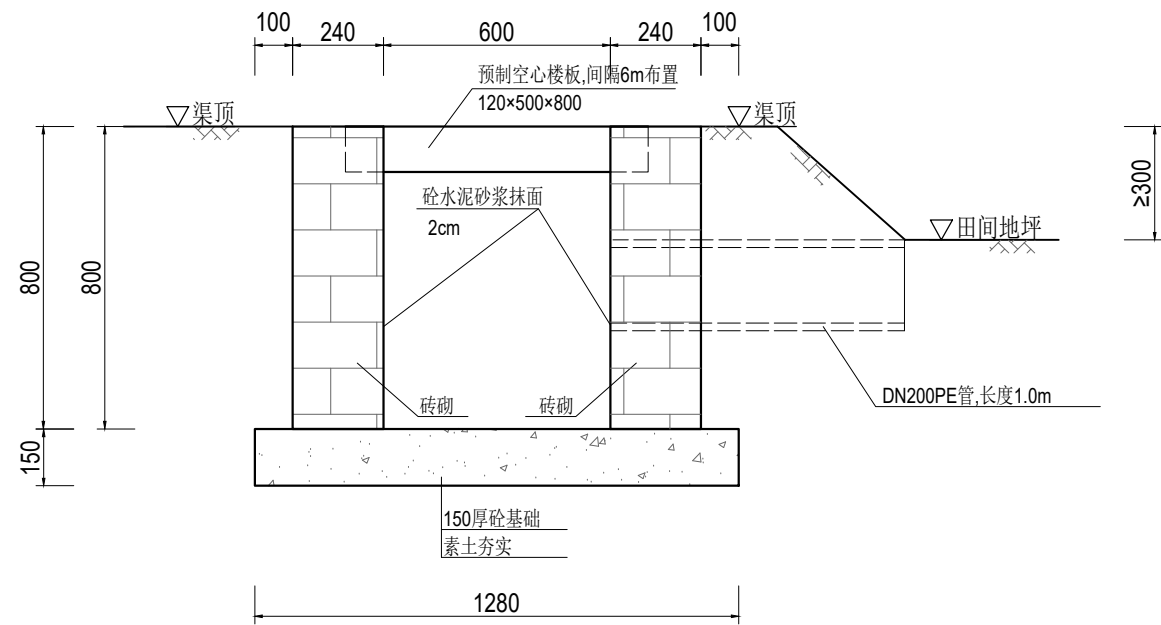

典型60渠道横断面图 1:20

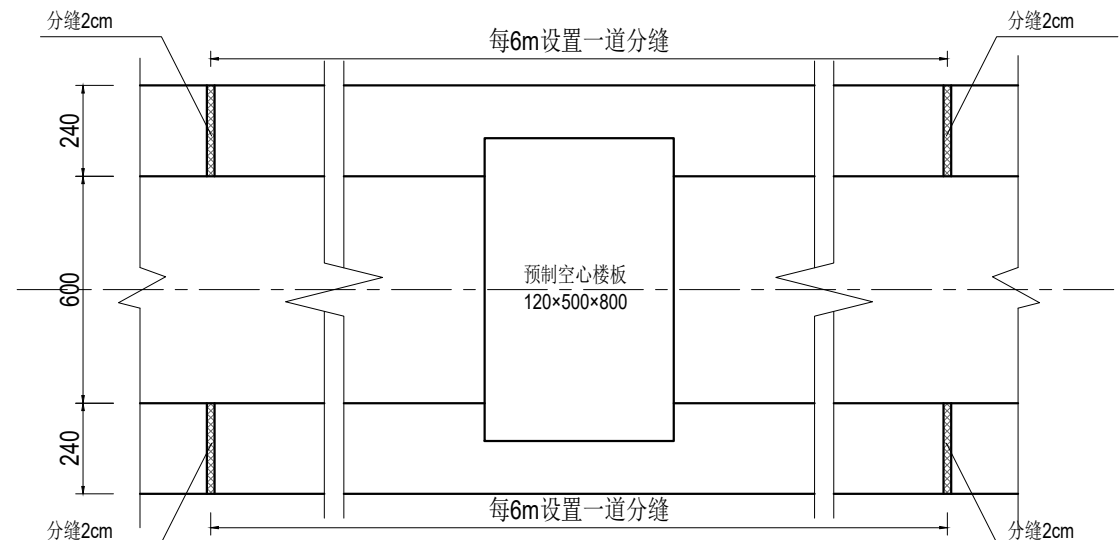

渠道平面布置图 1:20

说明:

- 1、尺寸单位:除特殊注明外以毫米为单位。
- 2、材料:
  - 1)现浇砼强度等级为 C30。
  - 2)烧结普通砖强度等级为MU10。
  - 3)水泥砂浆强度等级为 M10。
- 3、渠道拆建施工方法: 现状渠拆除, 机械加人工开挖修坡, 底板浇筑, 砖砌渠砌筑, 渠道内壁抹面, 墙后分层填平夯实, 粘性土回填, 压实度不小于0.91, 渠顶修整夯实。
- 4、砖砌渠砌筑应上下错缝, 内外搭砌, 确保灰缝砂浆饱满, 砖砌渠表面采用M10水泥砂浆抹面2cm。
- 5、渠道设计纵坡不得缓于1/3000; 或根据现场实际情况, 由建设方同意后进行调整。
- 6、渠道每 6m 设缝, 缝宽 2cm, 以闭孔聚乙烯泡沫板填充。

<div><div><div></div></div><div>远瀚设计</div><div>江苏远瀚建筑设计有限公司</div><div>Jiangsu Yuanhan Architectural Design Co.,Ltd.</div><div>证书编号: A232044303</div><div>建筑行业建筑工程甲级 市政行业道路工程丙级 市政行业给水工程丙级 市政行业排水工程丙级 水利行业河道整治乙级 水利行业城市防洪乙级 风景园林工程专项乙级</div></div>	项目名称 Project Title	2025年魏村街道小农水建设工程			项目负责人 Project Manager		设计 Designed		图号 Drawing NO.	JG01
	图纸名称 Drawing Title	典型60渠道结构图			专业负责人 Discipline Responsible		校对 Checked		比例 Scale	
	设计编号 Project NO.		阶段 Status	施工图	专业 Discipline	水工	审核 Audited		归档日期 File Date	2025.05

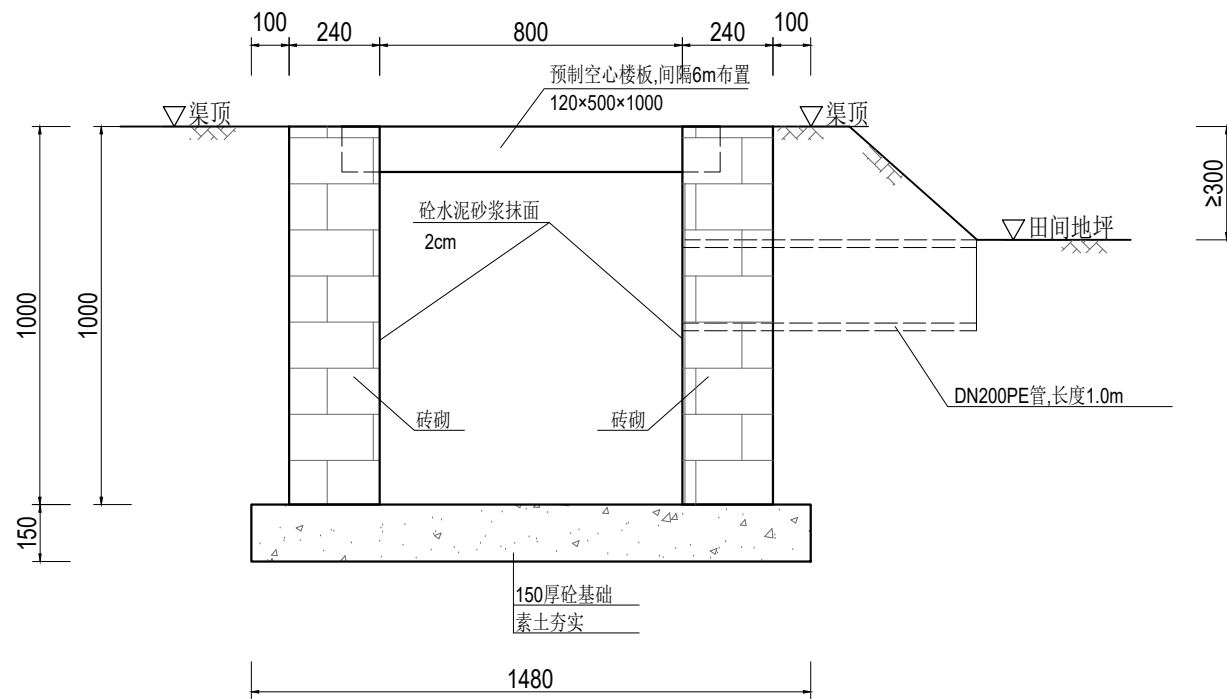

典型80渠道横断面图 1:20

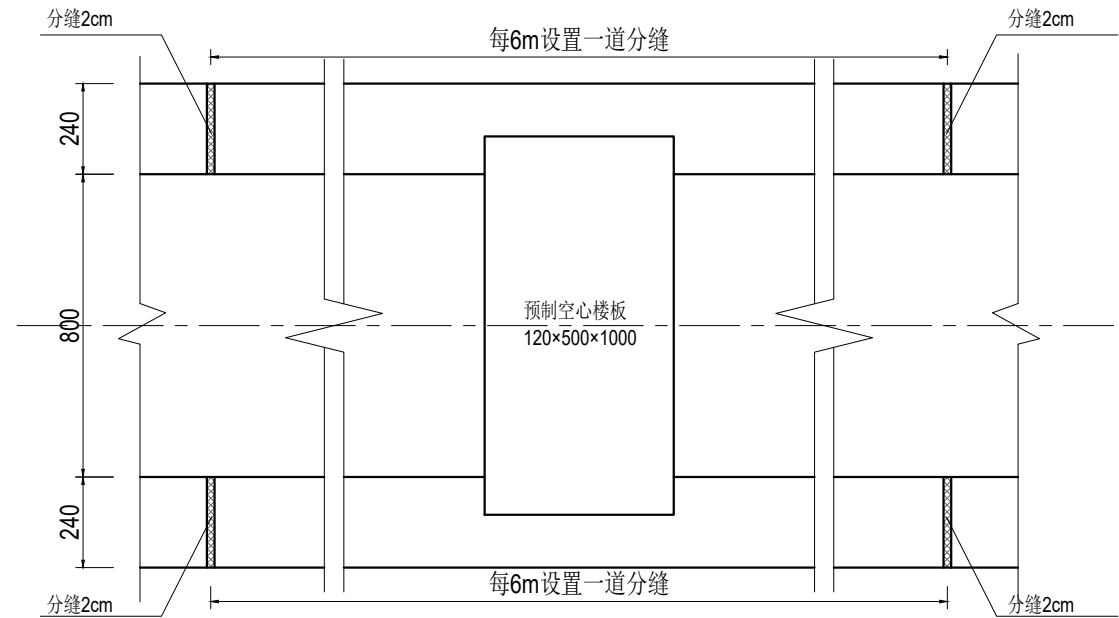

渠道平面布置图 1:20

说明:

1、尺寸单位:除特殊注明外以毫米为单位。

2、材料:

1)现浇砼强度等级为 C30。

2)烧结普通砖强度等级为MU10。

3)水泥砂浆强度等级为 M10。

3、渠道拆建施工方法: 现状渠拆除, 机械加人工开挖修坡, 底板浇筑, 砖砌渠砌筑, 渠道内壁抹面, 墙后分层填平夯实, 粘性土回填, 压实度不小于0.91, 渠顶修整夯实。

4、砖砌渠砌筑应上下错缝, 内外搭砌, 确保灰缝砂浆饱满, 砖砌渠表面采用M10水泥砂浆抹面2cm。

5、渠道设计纵坡不得缓于1/3000; 或根据现场实际情况, 由建设方同意后进行调整。

6、渠道每 6m 设缝, 缝宽 2cm, 以闭孔聚乙烯泡沫板填充。



江苏远瀚建筑设计有限公司  
Jiangsu Yuanhan Architectural Design Co., Ltd.  
证书编号: A232044303

建筑行业建筑工程甲级 市政行业道路工程丙级 市政行业给水工程丙级 市政行业排水工程丙级  
水利行业河道整治乙级 水利行业城市防洪乙级 风景园林工程专项乙级

项目名称 Project Title	2025年魏村街道小农水建设工程			项目负责人 Project Manager		设计 Designed		图号 Drawing NO.	JG02
图纸名称 Drawing Title	典型80渠道结构图			专业负责人 Discipline Responsible		校对 Checked		比例 Scale	
设计编号 Project NO.		阶段 Status	施工图	专业 Discipline	水工	审核 Audited		归档日期 File Date	2025.05



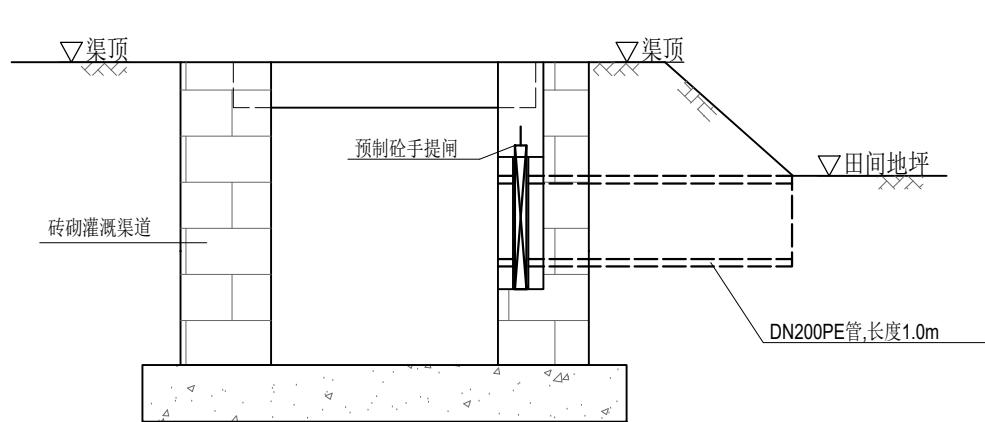

渠道放水管示意图 1:20

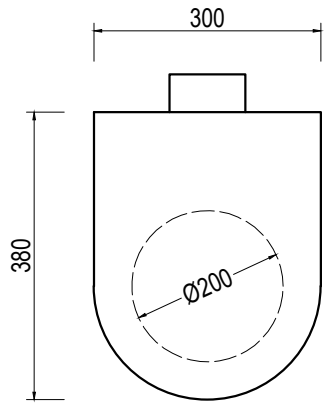

预制砼手提闸示意图 1:10

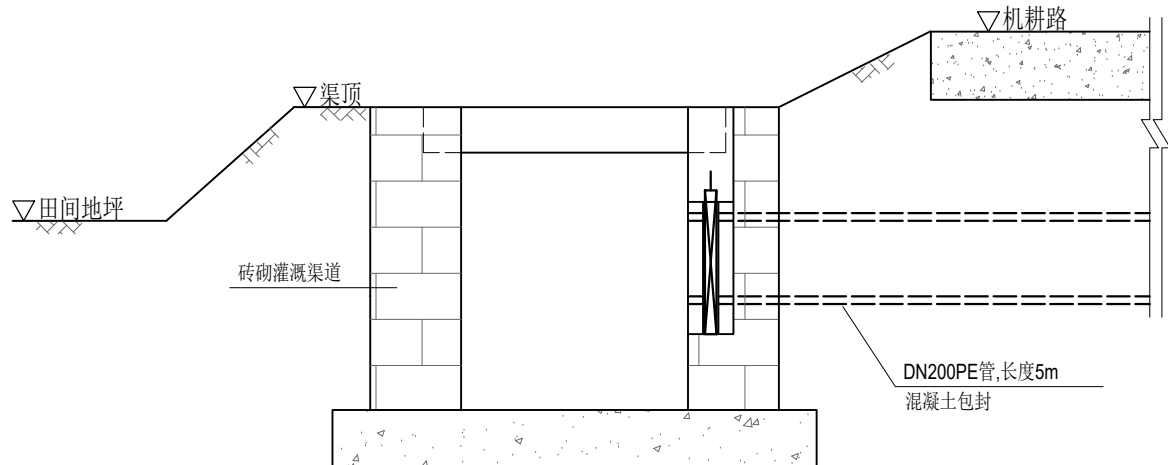

渠道放水管示意图（穿路） 1:20

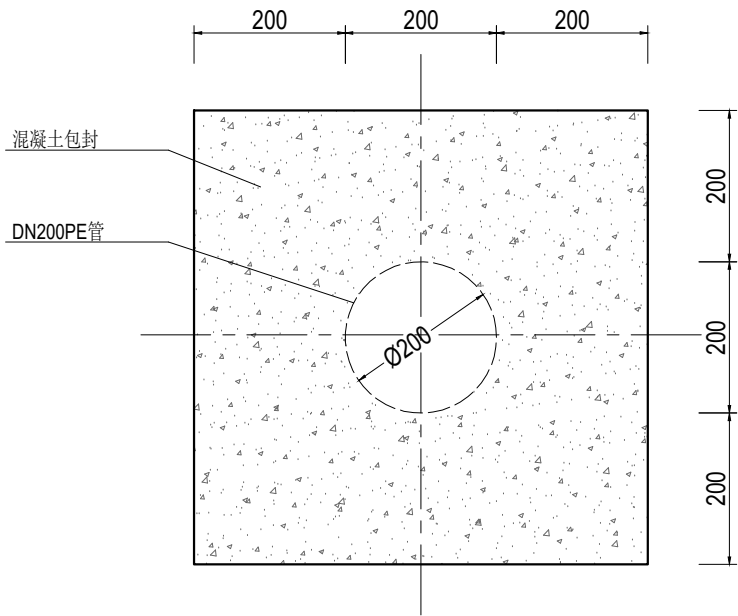

管道混凝土包封大样图 1:10

说明:

- 1、尺寸单位:除特殊注明外以毫米为单位。
- 2、放水管采用DN200PE管，穿路放水管采用360° 混凝土包封。
- 3、放水管设置预制砼手提闸,手提闸、闸槽为市场成品，经建设单位同意后采购。

 <b>远瀚设计</b> 江苏远瀚建筑设计有限公司 Jiangsu Yuanhan Architectural Design Co., Ltd. 证书编号: A232044303 建筑行业建筑工程甲级 市政行业道路工程丙级 市政行业给水工程丙级 市政行业排水工程丙级 水利行业河道整治乙级 水利行业城市防洪乙级 风景园林工程专项乙级	项目名称 Project Title	2025年魏村街道小农水建设工程			项目负责人 Project Manager		设计 Designed		图号 Drawing NO.	JG03
	图纸名称 Drawing Title	渠道放水管结构图			专业负责人 Discipline Responsible		校对 Checked		比例 Scale	
	设计编号 Project NO.		阶段 Status	施工图	专业 Discipline	水工	审核 Audited		归档日期 File Date	2025.05

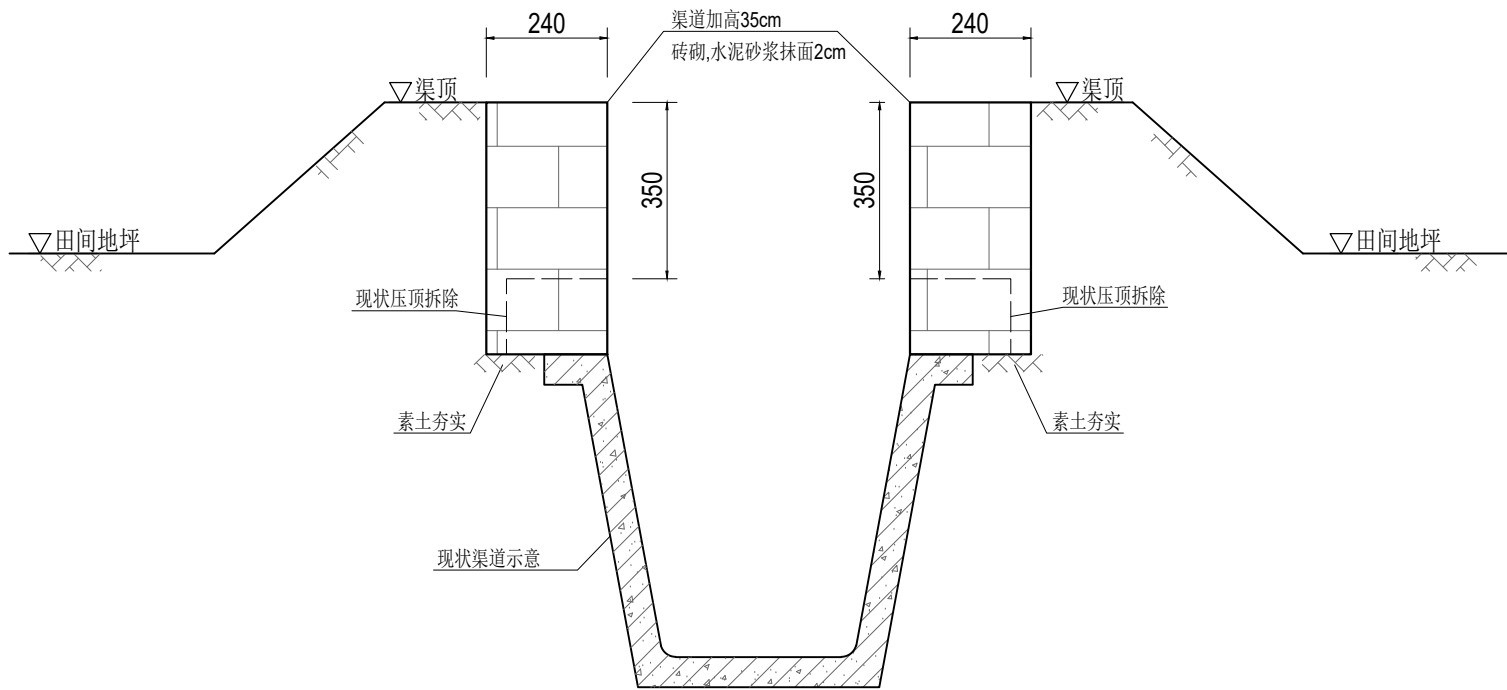

说明:

1、尺寸单位:除特殊注明外以毫米为单位。

2、材料:

1)现浇砼强度等级为 C30。

2)烧结普通砖强度等级为MU10。

3)水泥砂浆强度等级为 M10。

3、渠道加高施工方法:现状压顶拆除,素土夯实,砖砌渠砌筑,渠道内壁抹面,墙后分层填平夯实,粘性土回填,压实度不小于0.91,渠顶修整夯实。

4、砖砌渠砌筑应上下错缝,内外搭砌,确保灰缝砂浆饱满,砖砌渠表面采用M10水泥砂浆抹面2cm。

6、每 6m 设缝,缝宽 2cm,以闭孔聚乙烯泡沫板填充。

渠道加高结构图 1:15

<div><div><div></div></div><div>远瀚设计</div><div>江苏远瀚建筑设计有限公司</div><div>Jiangsu Yuanhan Architectural Design Co.,Ltd.</div><div>证书编号: A232044303</div><div>建筑行业建筑工程甲级 市政行业道路工程丙级 市政行业给水工程丙级 市政行业排水工程丙级 水利行业河道整治乙级 水利行业城市防洪乙级 风景园林工程专项乙级</div></div>	项目名称 Project Title	2025年魏村街道小农水建设工程			项目负责人 Project Manager		设计 Designed		图号 Drawing NO.	JG04
	图纸名称 Drawing Title	渠道加高结构图			专业负责人 Discipline Responsible		校对 Checked		比例 Scale	
	设计编号 Project NO.		阶段 Status	施工图	专业 Discipline	水工	审核 Audited		归档日期 File Date	2025.05

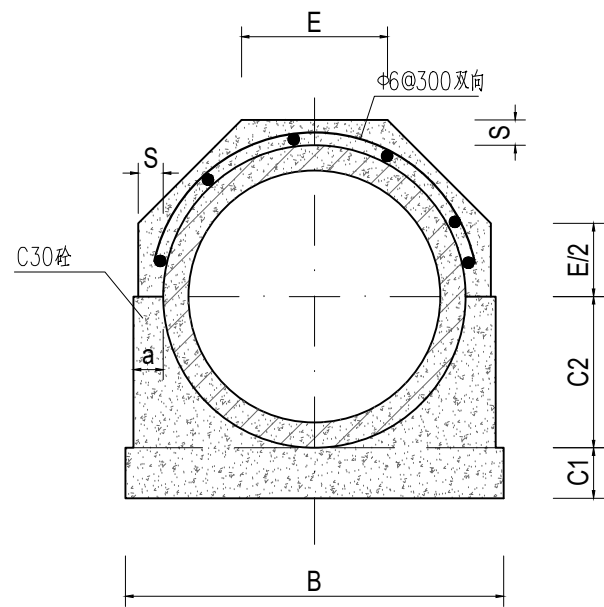

管道360°基础结构图 1:15

管道360°混凝土基础尺寸表

管内径 D0	Ⅱ 级 管						
	各 部 尺 寸						
	t	a	B	C1	C2	S	E
500	50	70	790	100	300	70	307
600	60	70	910	120	360	70	356

说明:

- 1、尺寸单位:除特殊注明外以毫米为单位。
- 2、本图管道均为钢筋混凝土管Ⅱ级柔性接口B型承插口管。
- 3、DN500、DN600管采用360° 混凝土基础。
- 4、回填土必须分层压实，压实度不小于 91% 。

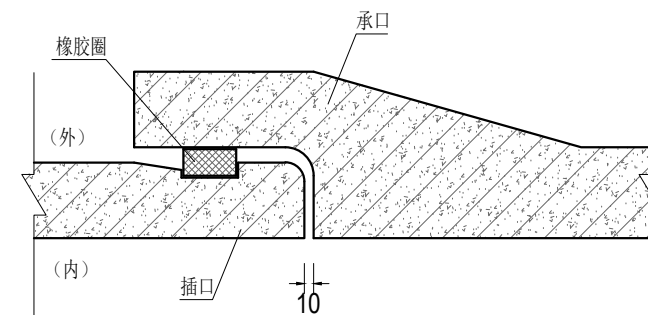

接口大样图 1:10

 <b>远瀚设计</b> 江苏远瀚建筑设计有限公司 Jiangsu Yuanhan Architectural Design Co., Ltd. 证书编号: A232044303 建筑行业建筑工程甲级 市政行业道路工程丙级 市政行业给水工程丙级 市政行业排水工程丙级 水利行业河道整治乙级 水利行业城市防洪乙级 风景园林工程专项乙级	项目名称 Project Title	2025年魏村街道小农水建设工程			项目负责人 Project Manager		设 计 Designed		图 号 Drawing NO.	JG05
	图纸名称 Drawing Title	管道结构图			专业负责人 Discipline Responsible		校 对 Checked		比 例 Scale	
	设计编号 Project NO.		阶 段 Status	施工图	专 业 Discipline	水工	审 核 Audited		归档日期 File Date	2025.05



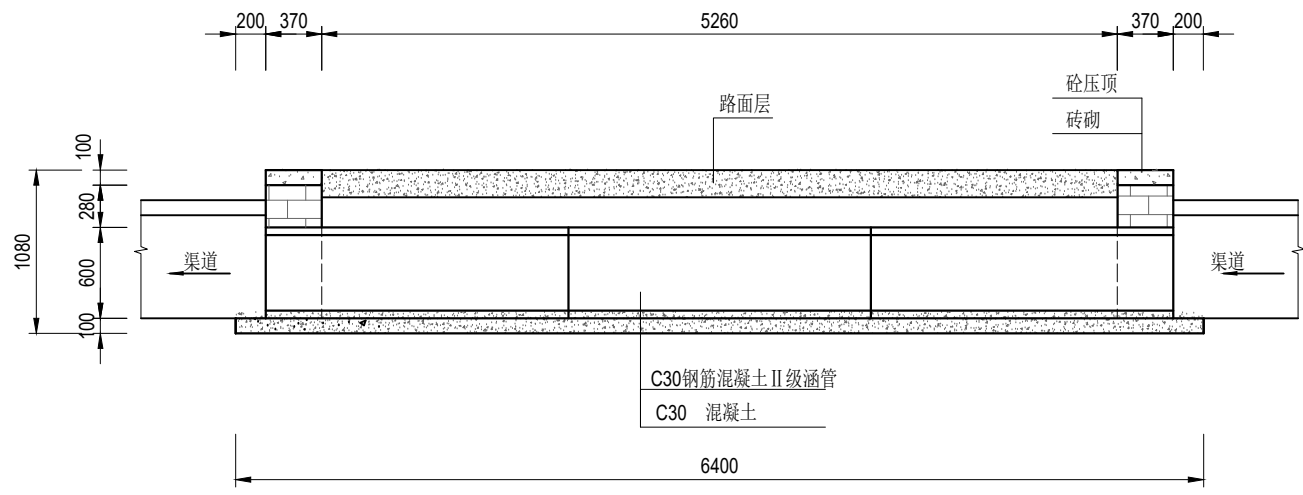

纵剖面图 1:50

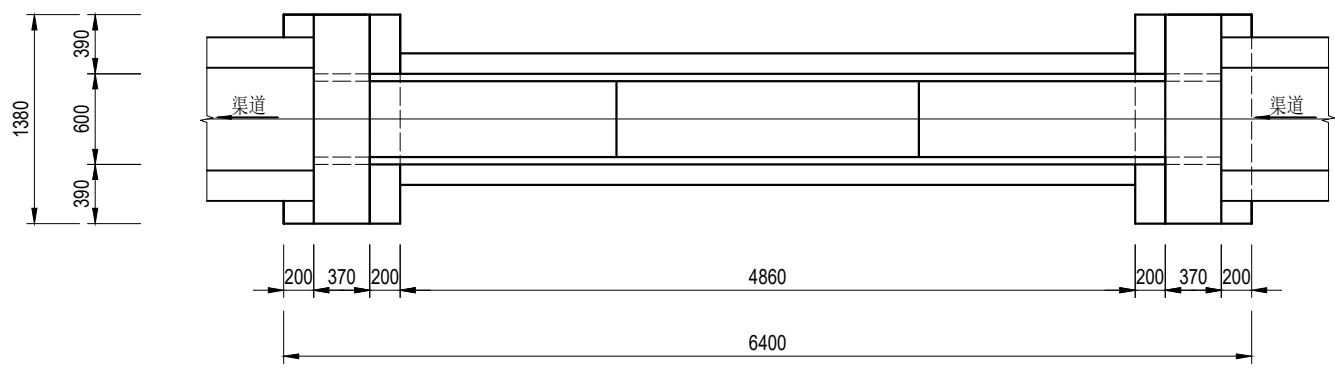

平面图 1:50

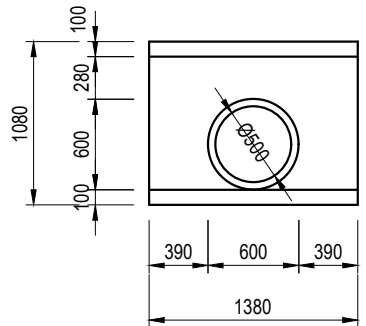

上、下游立面图 1:50

说明:

- 1、尺寸单位:除特殊注明外以毫米为单位。
- 2、材料:砼均为 C30 砼; $\Phi$ 为HPB300 钢筋符号, $\Phi$  为HRB400钢筋符号;砖为 MU10 烧结普通砖。外露抹M10水泥砂浆,厚 2cm ;涵管为 C30 钢筋混凝土国标 II 级管,管道采用360° 混凝土基础。
- 3、回填土必须分层压实,压实度不小于 91% 。

 <b>远瀚设计</b> 江苏远瀚建筑设计有限公司 Jiangsu Yuanhan Architectural Design Co., Ltd. 证书编号: A232044303 建筑行业建筑工程甲级 市政行业道路工程丙级 市政行业给水工程丙级 市政行业排水工程丙级 水利行业河道整治乙级 水利行业城市防洪乙级 风景园林工程专项乙级	项目名称 Project Title	2025年魏村街道小农水建设工程			项目负责人 Project Manager		设计 Designed		图号 Drawing NO.	JG07
	图纸名称 Drawing Title	过路涵结构图			专业负责人 Discipline Responsible		校对 Checked		比例 Scale	
	设计编号 Project NO.		阶段 Status	施工图	专业 Discipline	水工	审核 Audited		归档日期 File Date	2025.05

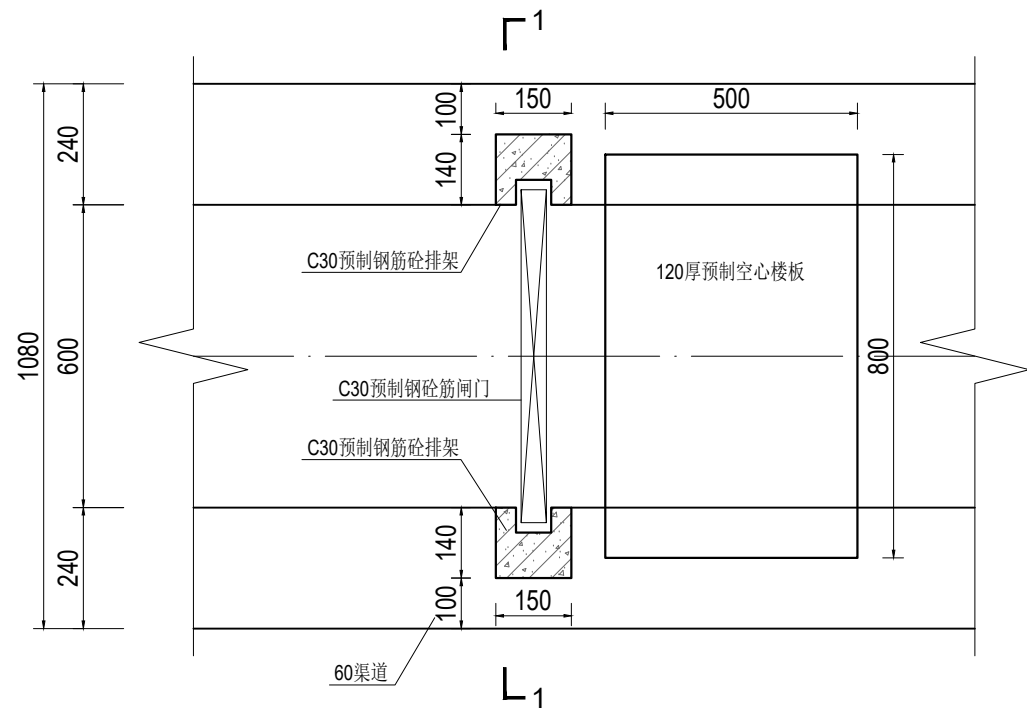

60渠道节制闸平面图 1:15

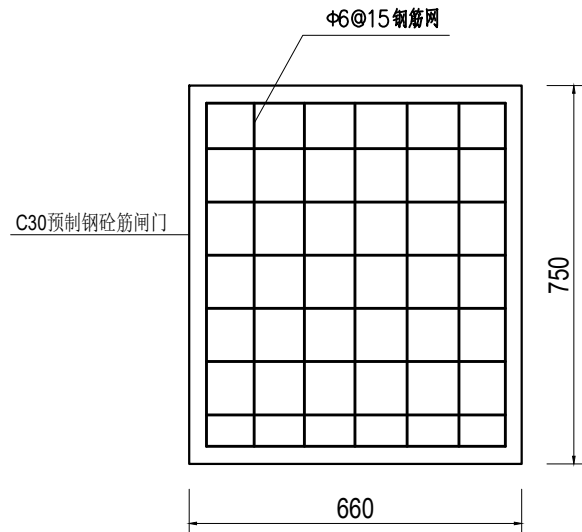

闸门结构图 1:15

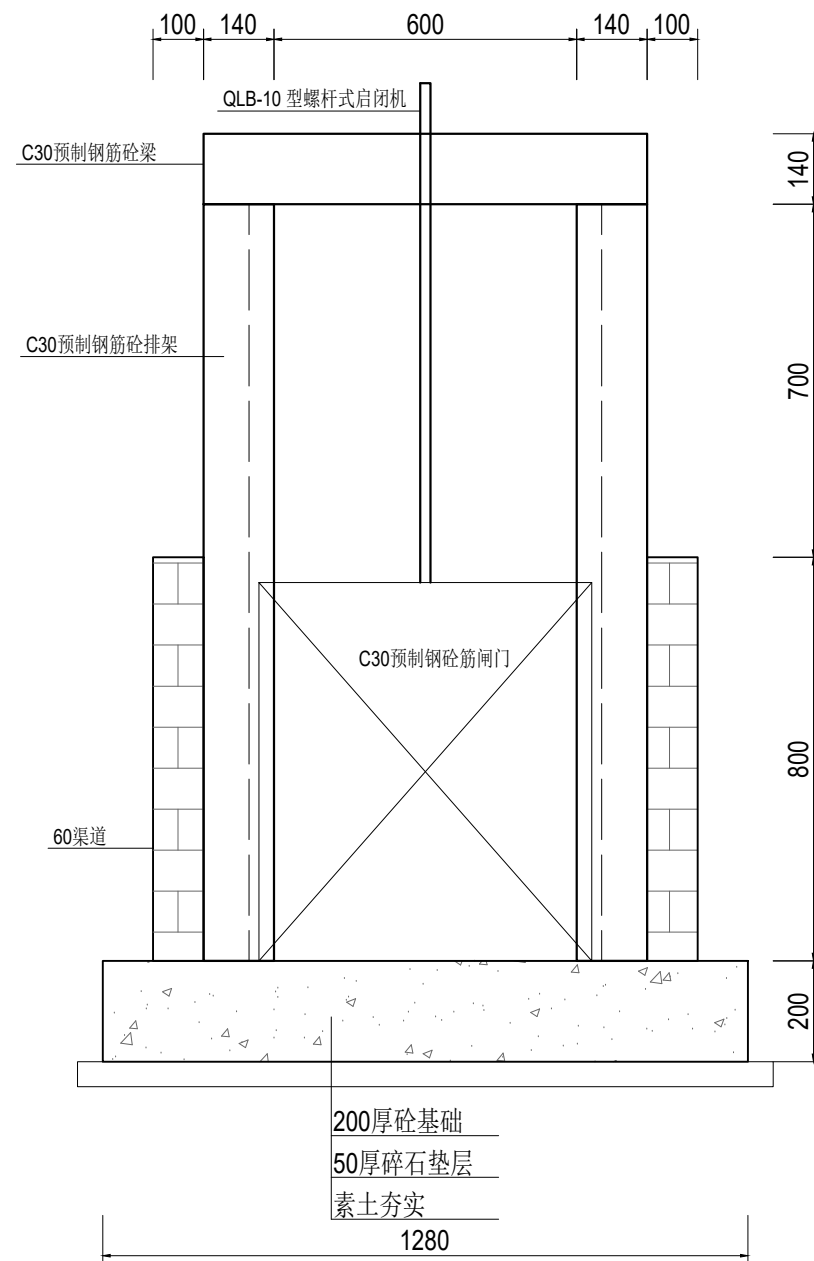

1-1剖面图 1:15

说明:

1、尺寸单位:除特殊注明外以毫米为单位。

2、材料:

1)现浇砼强度等级为 C30。

2)烧结普通砖强度等级为MU10。

3)水泥砂浆强度等级为 M10。

3、预制钢筋砼排架、梁为市场成品，经建设单位同意后采购。

4、预制排架钢筋需伸入节制闸基础。

远瀚设计

江苏远瀚建筑设计有限公司

Jiangsu Yuanhan Architectural Design Co., Ltd.

证书编号: A232044303

建筑行业建筑工程甲级 市政行业道路工程丙级 市政行业给水工程丙级 市政行业排水工程丙级  
水利行业河道整治乙级 水利行业城市防洪乙级 风景园林工程专项乙级

项目名称 Project Title	2025年魏村街道小农水建设工程			项目负责人 Project Manager		设计 Designed		图号 Drawing NO.	JG08
图纸名称 Drawing Title	60渠节制闸结构图			专业负责人 Discipline Responsible		校对 Checked		比例 Scale	
设计编号 Project NO.		阶段 Status	施工图	专业 Discipline	水工	审核 Audited		归档日期 File Date	2025.05

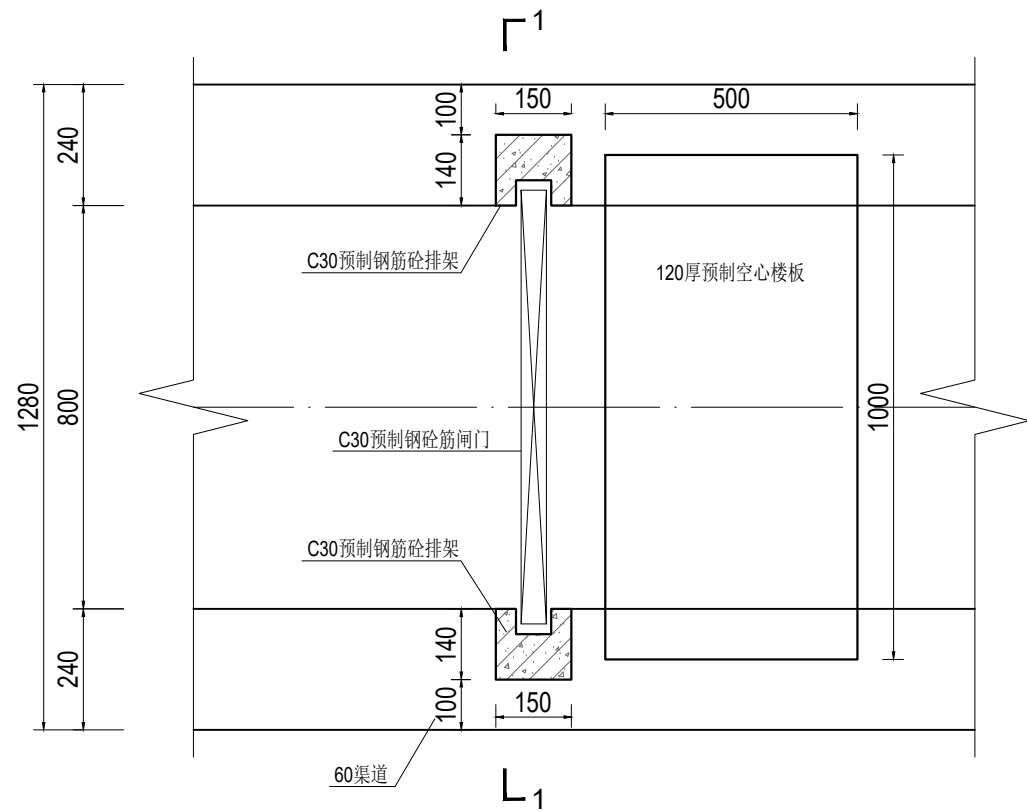

80渠道节制闸平面图 1:15

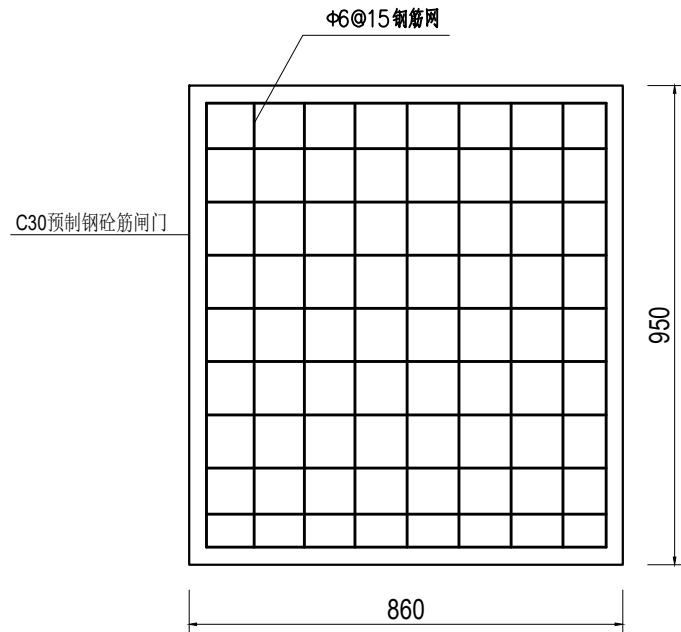

闸门结构图 1:15  
板厚50mm

说明:

- 1、尺寸单位:除特殊注明外以毫米为单位。
- 2、材料:
  - 1)现浇砼强度等级为 C30。
  - 2)烧结普通砖强度等级为MU10。
  - 3)水泥砂浆强度等级为 M10。
- 3、预制钢筋砼排架、梁为市场成品，经建设单位同意后采购。
- 4、预制排架钢筋需伸入节制闸基础。

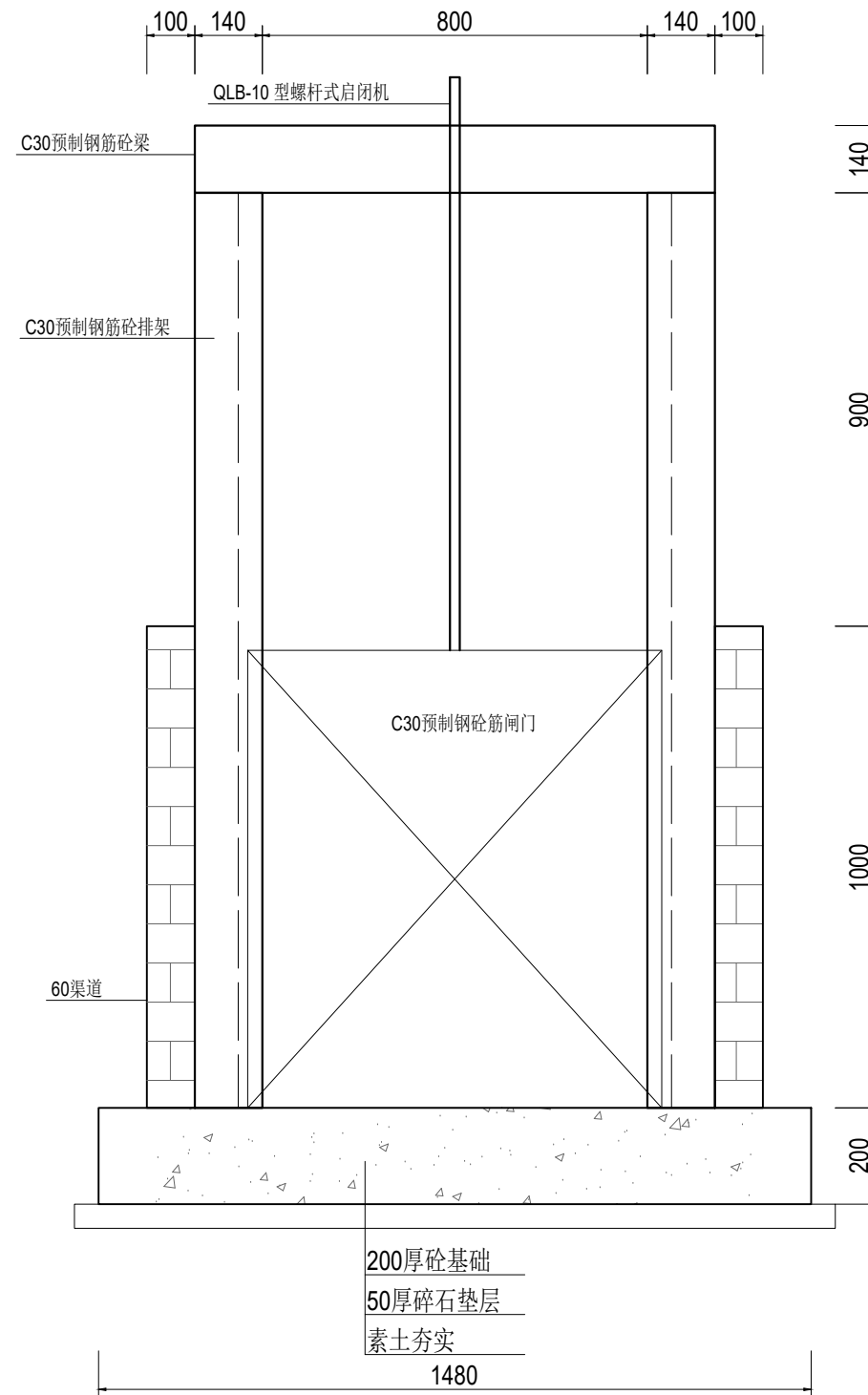

1-1剖面图 1:15

 <b>远瀚设计</b> 江苏远瀚建筑设计有限公司 Jiangsu Yuanhan Architectural Design Co., Ltd. 证书编号: A232044303 <small>建筑行业建筑工程甲级 市政行业道路工程丙级 市政行业给水工程丙级 市政行业排水工程丙级 水利行业河道整治乙级 水利行业城市防洪乙级 风景园林工程专项乙级</small>	项目名称 Project Title	2025年魏村街道小农水建设工程			项目负责人 Project Manager		设计 Designed		图号 Drawing NO.	JG09
	图纸名称 Drawing Title	80节制闸结构图			专业负责人 Discipline Responsible		校对 Checked		比例 Scale	
	设计编号 Project NO.		阶段 Status	施工图	专业 Discipline	水工	审核 Audited		归档日期 File Date	2025.05



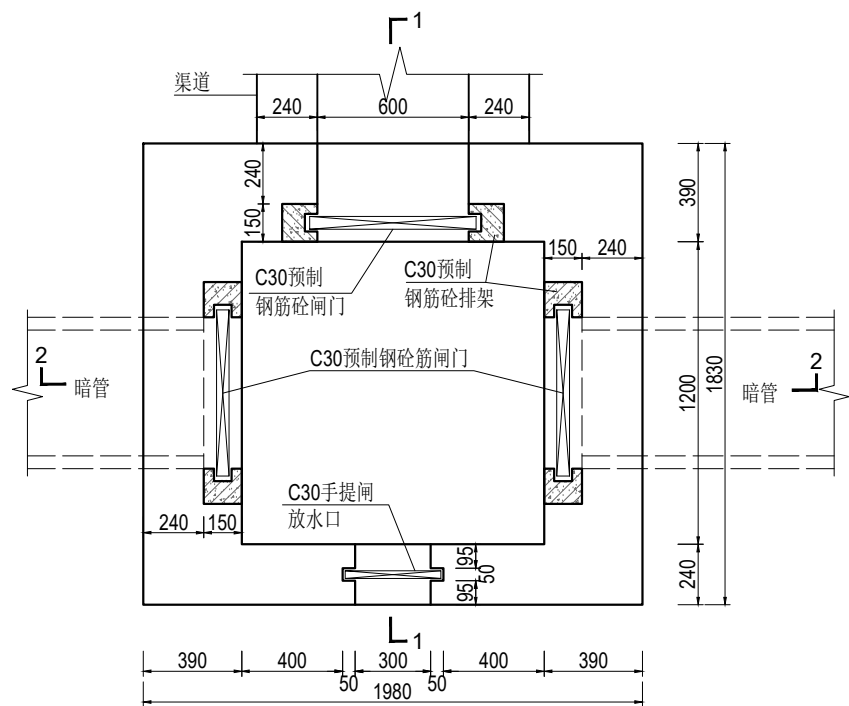

闸井平面图 1:25

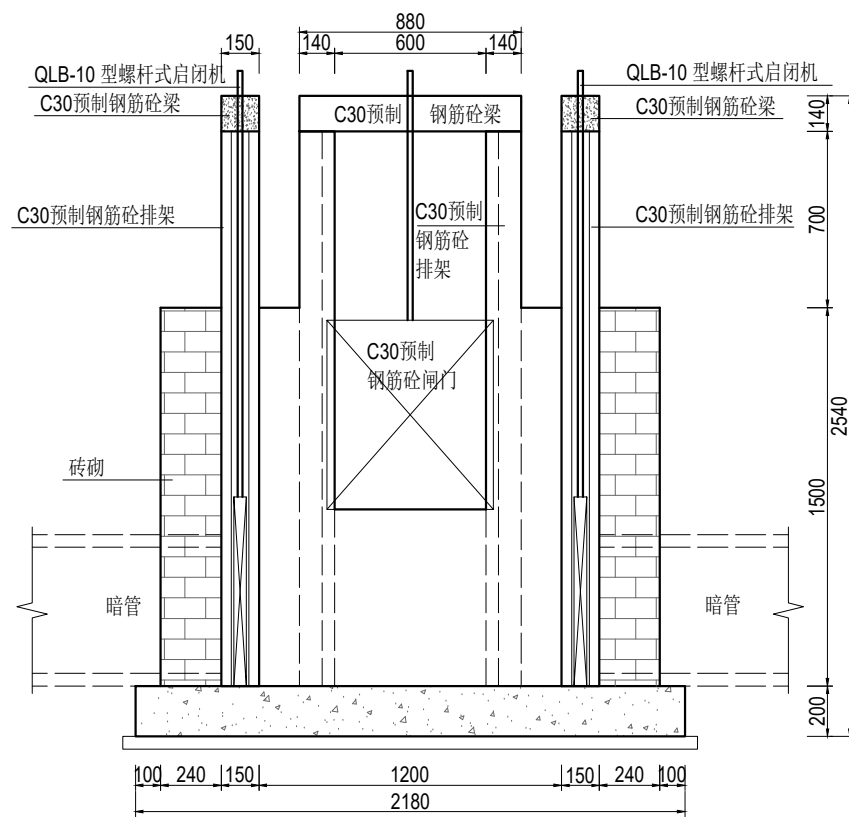

2-2剖面图 1:25

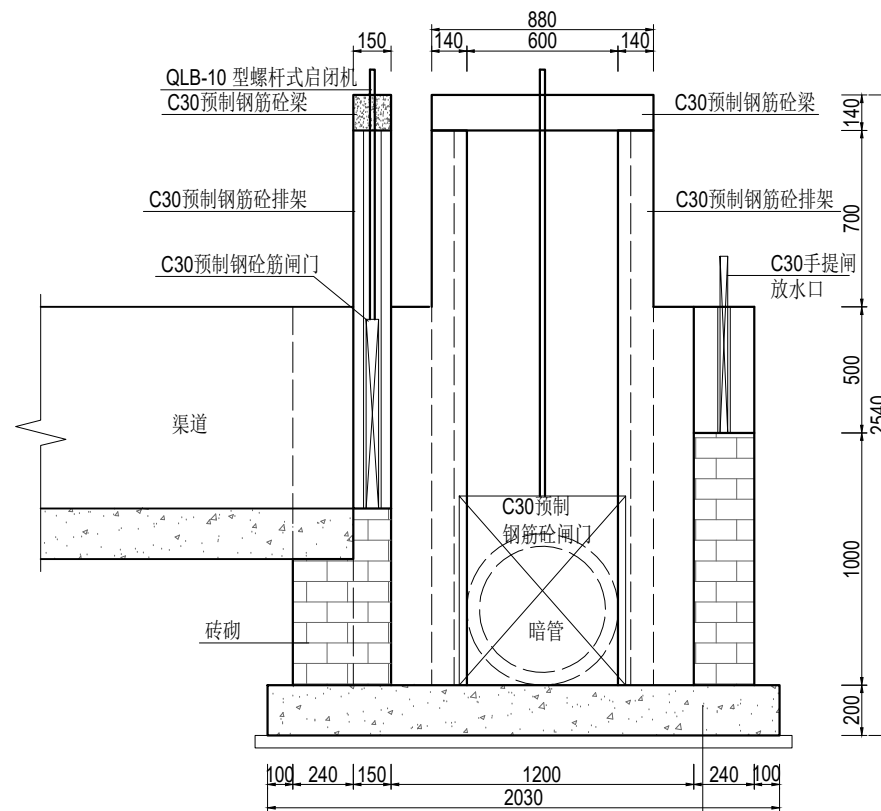

1-1剖面图 1:25

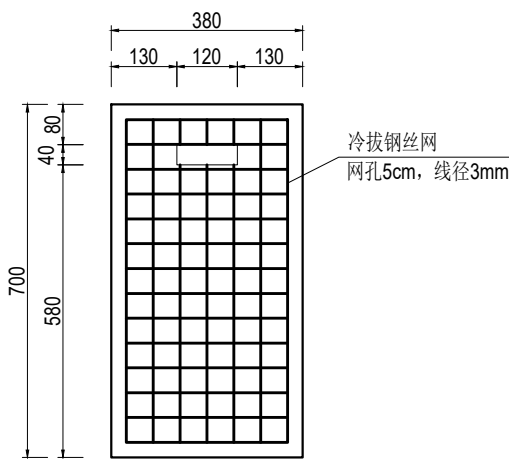

手提闸结构图 1:10

板厚30mm

说明:

- 1、尺寸单位:除特殊注明外以毫米为单位。
- 2、材料:
  - 1)现浇砼强度等级为 C30。
  - 2)烧结普通砖强度等级为MU10。
  - 3)水泥砂浆强度等级为 M10。
- 3、预制钢筋砼排架、梁为市场成品，经建设单位同意后采购。
- 4、预制排架钢筋需伸入节制闸基础。
- 5、预制钢筋砼闸门结构详见渠道节制闸图。
- 6、闸井根据实际情况确定暗管、渠道、放水口位置、数量及配套闸门。

远瀚设计

江苏远瀚建筑设计有限公司

Jiangsu Yuanhan Architectural Design Co., Ltd.

证书编号: A232044303

建筑行业建筑工程甲级 市政行业道路工程丙级 市政行业给水工程丙级 市政行业排水工程丙级  
水利行业河道整治乙级 水利行业城市防洪乙级 风景园林工程专项乙级

项目名称 Project Title	2025年魏村街道小农水建设工程			项目负责人 Project Manager		设计 Designed		图号 Drawing NO.	JG10
图纸名称 Drawing Title	闸井结构图			专业负责人 Discipline Responsible		校对 Checked		比例 Scale	
设计编号 Project NO.		阶段 Status	施工图	专业 Discipline	水工	审核 Audited		归档日期 File Date	2025.05

东蒋村：水墩村





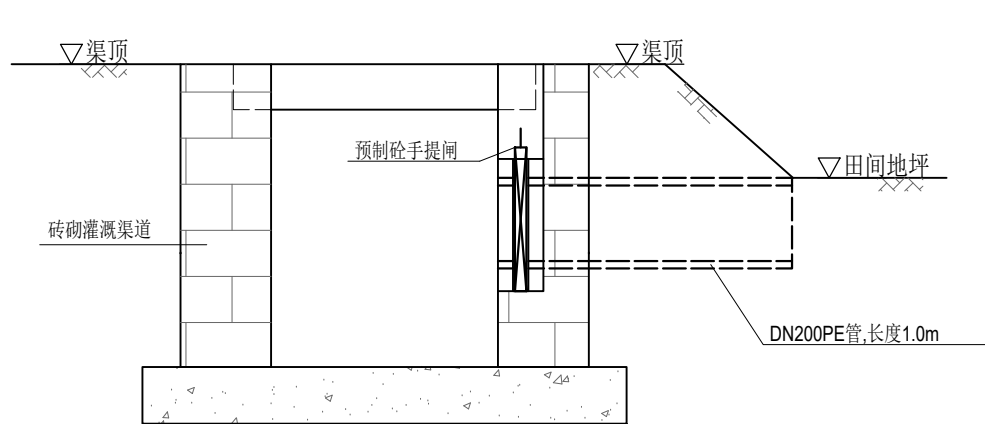

渠道放水管示意图 1:20

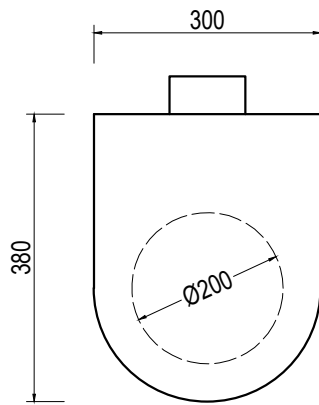

预制砼手提闸示意图 1:10

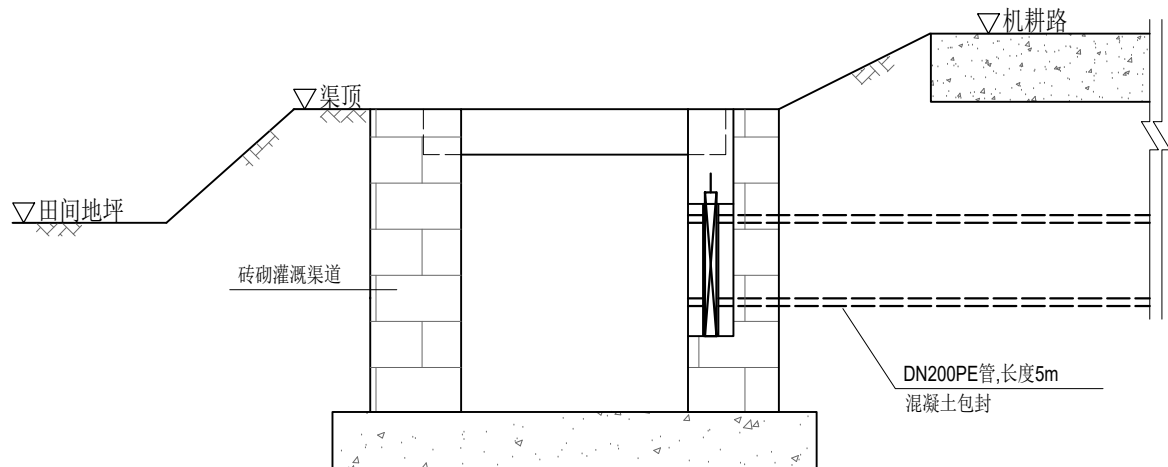

渠道放水管示意图（穿路） 1:20

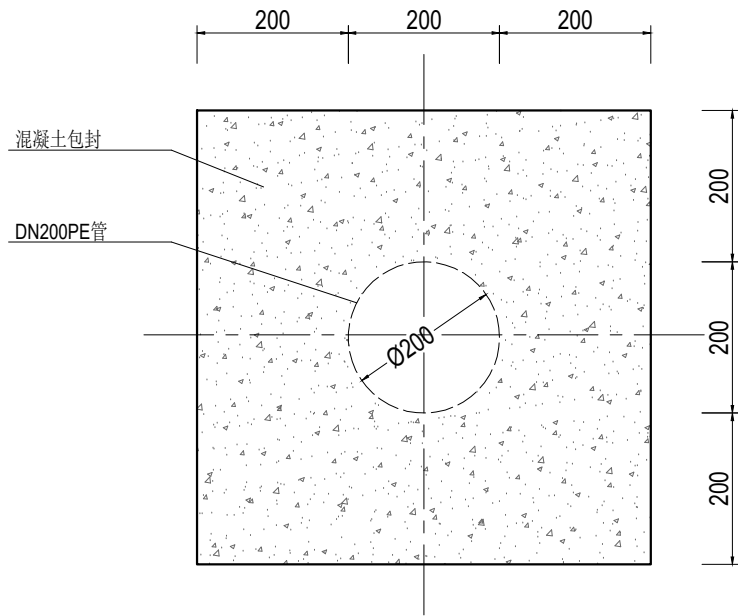

管道混凝土包封大样图 1:10

说明:

- 1、尺寸单位:除特殊注明外以毫米为单位。
- 2、放水管采用DN200PE管，穿路放水管采用360° 混凝土包封。
- 3、放水管设置预制砼手提闸,手提闸、闸槽为市场成品，经建设单位同意后采购。

<div>远瀚设计</div> <div>江苏远瀚建筑设计有限公司</div> <div>Jiangsu Yuanhan Architectural Design Co.,Ltd.</div> <div>证书编号: A232044303</div> <div>建筑行业建筑工程甲级 市政行业道路工程丙级 市政行业给水工程丙级 市政行业排水工程丙级</div> <div>水利行业河道整治乙级 水利行业城市防洪乙级 风景园林工程专项乙级</div>	项目名称	2025年魏村街道小农水建设工程			项目负责人		设计		图号	JG03
	图纸名称	渠道放水管结构图			专业负责人		校对		比例	
	设计编号		阶段	施工图	专业	水工	审核		归档日期	2025.05

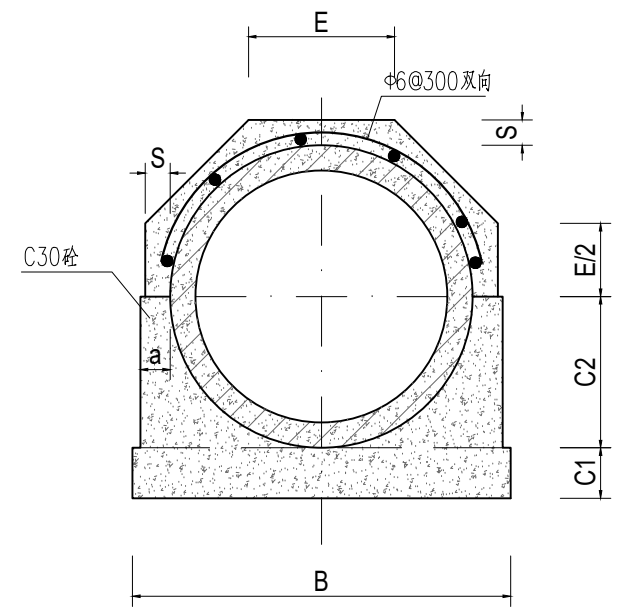

管道360°基础结构图 1:15

管道360°混凝土基础尺寸表

管内径 D0	Ⅱ 级 管						
	各 部 尺 寸						
	t	a	B	C1	C2	S	E
500	50	70	790	100	300	70	307
600	60	70	910	120	360	70	356

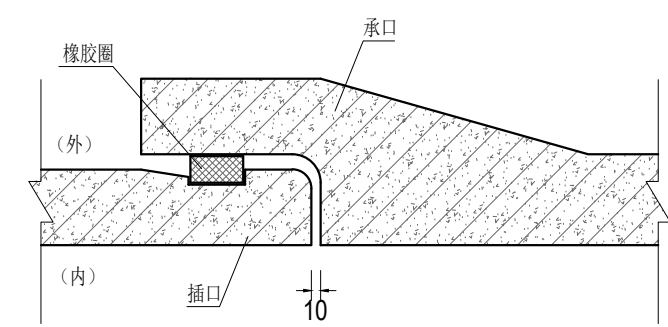

接口大样图 1:10

说明:

- 1、尺寸单位:除特殊注明外以毫米为单位。
- 2、本图管道均为钢筋混凝土管Ⅱ级柔性接口B型承插口管。
- 3、DN500、DN600管采用360° 混凝土基础。
- 4、回填土必须分层压实，压实度不小于 91% 。

 <b>远瀚设计</b> 江苏远瀚建筑设计有限公司 Jiangsu Yuanhan Architectural Design Co., Ltd. 证书编号: A232044303 建筑行业建筑工程甲级 市政行业道路工程丙级 市政行业给水工程丙级 市政行业排水工程丙级 水利行业河道整治乙级 水利行业城市防洪乙级 风景园林工程专项乙级	项目名称 Project Title	2025年魏村街道小农水建设工程			项目负责人 Project Manager		设 计 Designed		图 号 Drawing NO.	JG05
	图纸名称 Drawing Title	管道结构图			专业负责人 Discipline Responsible		校 对 Checked		比 例 Scale	
	设计编号 Project NO.		阶 段 Status	施工图	专 业 Discipline	水工	审 核 Audited		归档日期 File Date	2025.05





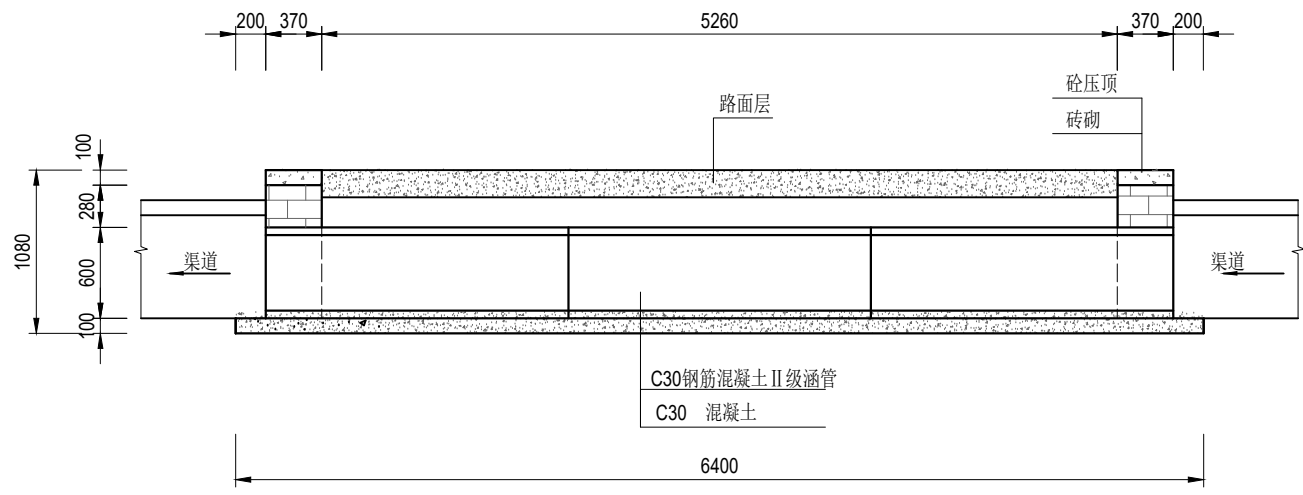

纵剖面图 1:50

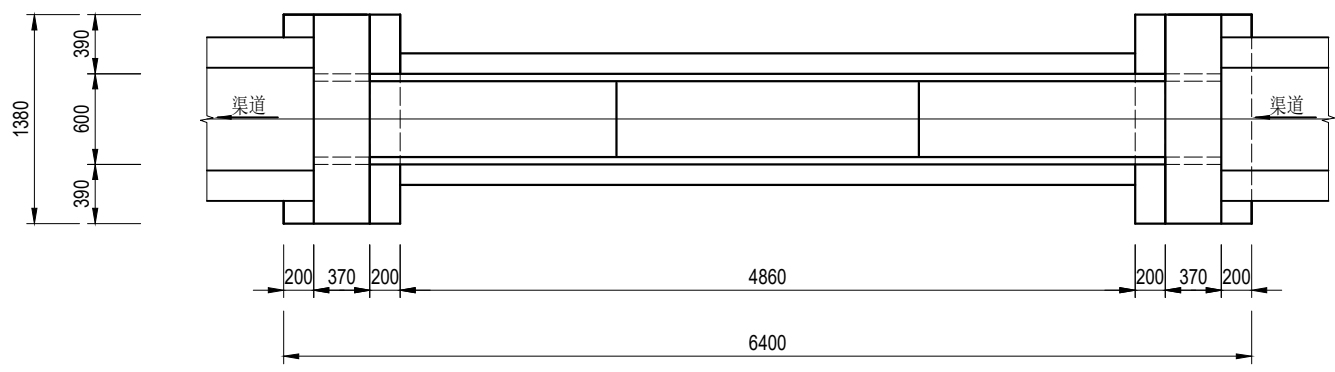

平面图 1:50

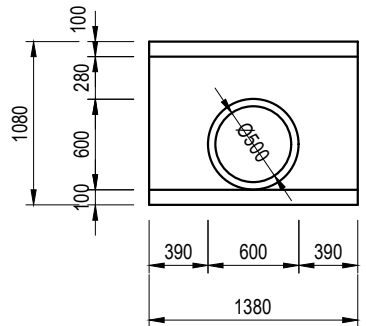

上、下游立面图 1:50

说明:

- 1、尺寸单位:除特殊注明外以毫米为单位。
- 2、材料:砼均为 C30 砼; $\Phi$ 为HPB300 钢筋符号, $\Phi$  为HRB400钢筋符号;砖为 MU10 烧结普通砖。外露抹M10水泥砂浆,厚 2cm ;涵管为 C30 钢筋混凝土国标 II 级管,管道采用360° 混凝土基础。
- 3、回填土必须分层压实,压实度不小于 91% 。

<div>远瀚设计</div> <div>江苏远瀚建筑设计有限公司</div> <div>Jiangsu Yuanhan Architectural Design Co.,Ltd.</div> <div>证书编号: A232044303</div> <div>建筑行业建筑工程甲级 市政行业道路工程丙级 市政行业给水工程丙级 市政行业排水工程丙级</div> <div>水利行业河道整治乙级 水利行业城市防洪乙级 风景园林工程专项乙级</div>	项目名称	2025年魏村街道小农水建设工程			项目负责人		设计		图 号	JG07
	图纸名称	过路涵结构图			专业负责人		校 对		比 例	
	设计编号		阶 段	施工图	专 业	水工	审 核		归档日期	2025.05

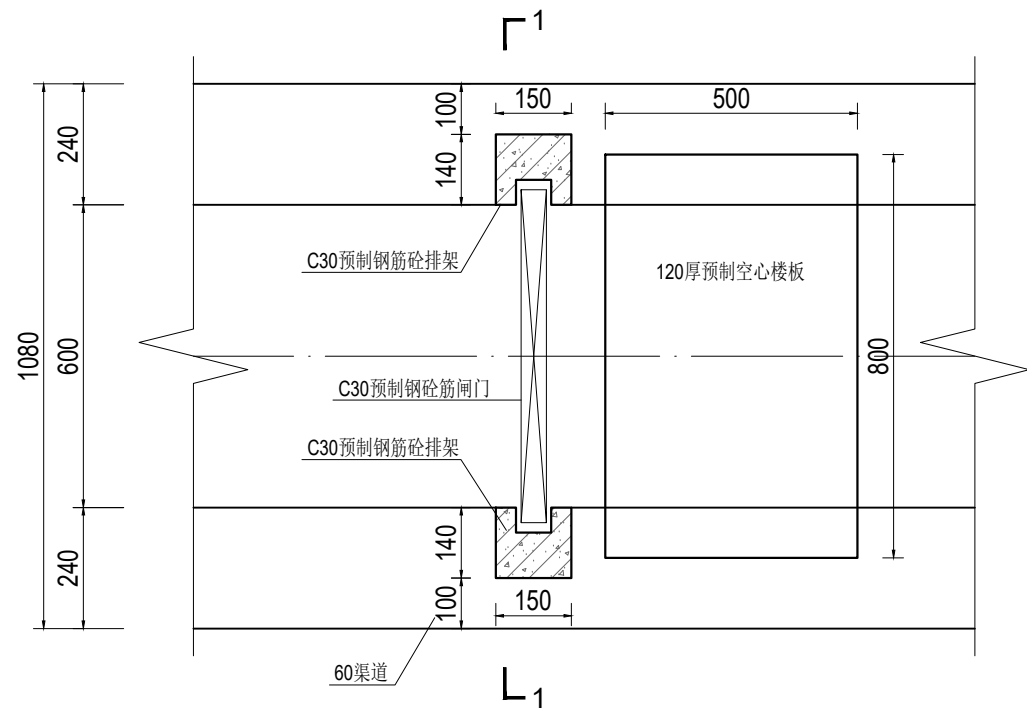

60渠道节制闸平面图 1:15

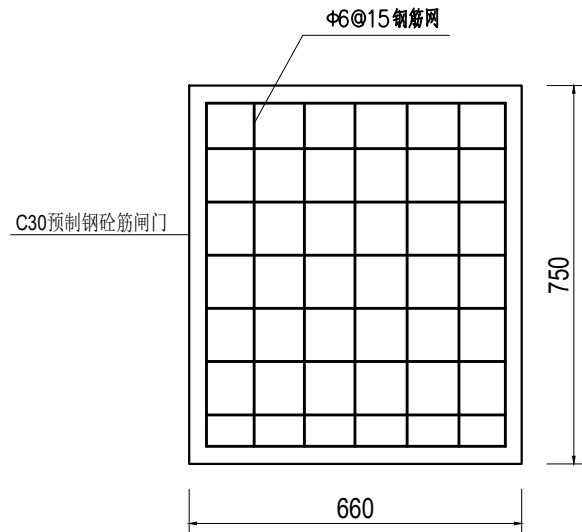

闸门结构图 1:15

说明:

1、尺寸单位:除特殊注明外以毫米为单位。

2、材料:

1)现浇砼强度等级为 C30。

2)烧结普通砖强度等级为MU10。

3)水泥砂浆强度等级为 M10。

3、预制钢筋砼排架、梁为市场成品，经建设单位同意后采购。

4、预制排架钢筋需伸入节制闸基础。

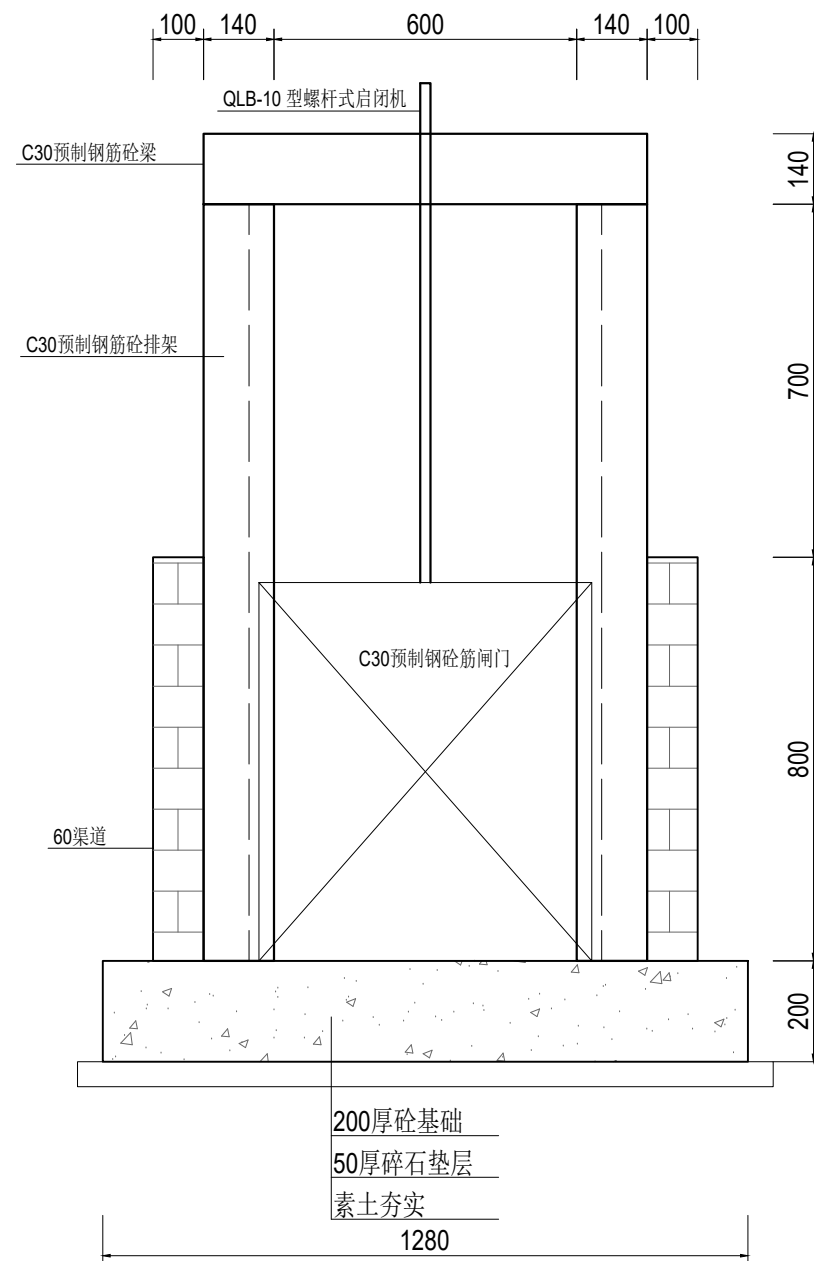

1-1剖面图 1:15

 <b>远瀚设计</b> 江苏远瀚建筑设计有限公司 Jiangsu Yuanhan Architectural Design Co., Ltd. 证书编号: A232044303 建筑行业建筑工程甲级 市政行业道路工程丙级 市政行业给水工程丙级 市政行业排水工程丙级 水利行业河道整治乙级 水利行业城市防洪乙级 风景园林工程专项乙级	项目名称 Project Title	2025年魏村街道小农水建设工程			项目负责人 Project Manager		设计 Designed		图号 Drawing NO.	JG08
	图纸名称 Drawing Title	60渠节制闸结构图			专业负责人 Discipline Responsible		校对 Checked		比例 Scale	
	设计编号 Project NO.		阶段 Status	施工图	专业 Discipline	水工	审核 Audited		归档日期 File Date	2025.05

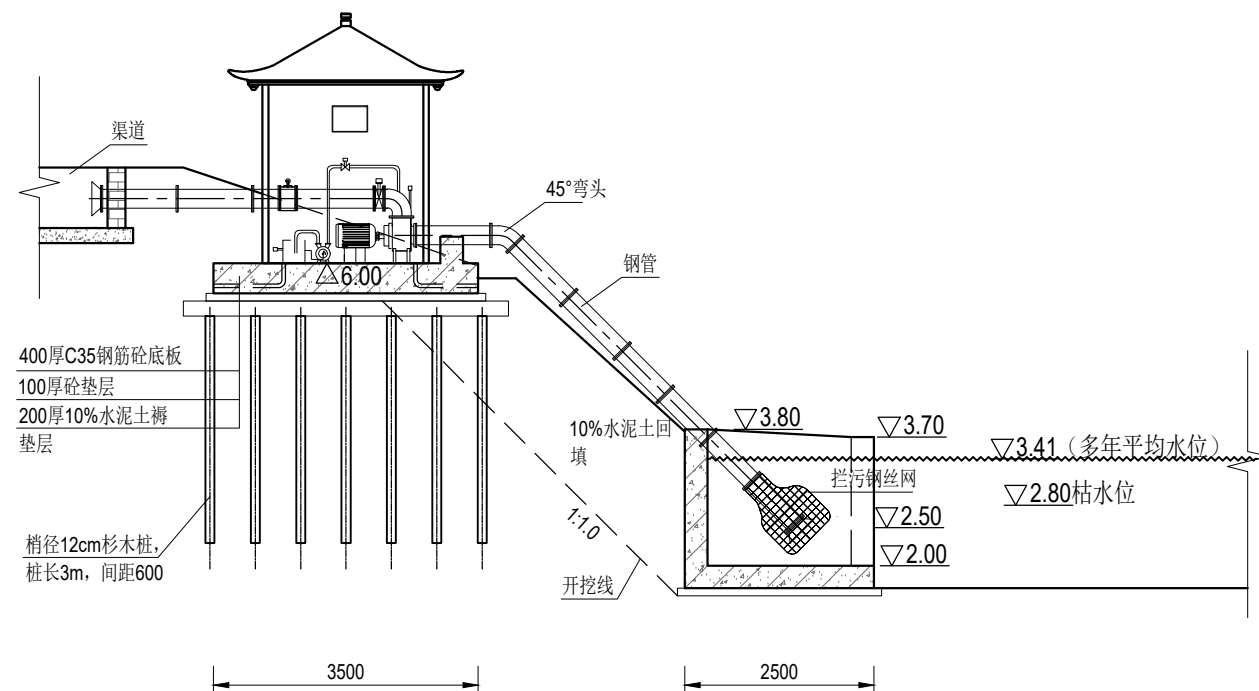

活水一体化泵站剖面图 1:100

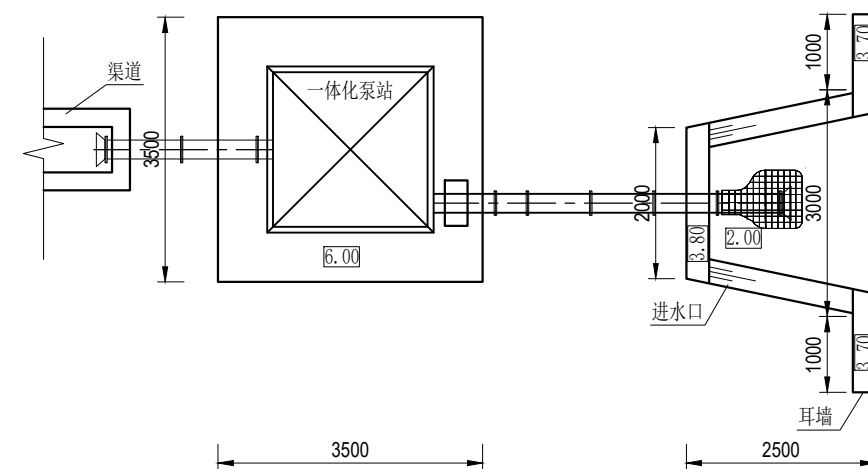

活水一体化泵站平面图 1:100

说明:

- 1.本图高程以米计（吴淞基面），除注明尺寸外，其余尺寸以毫米计；
- 2.一体化智能泵站选用一台200HW-10混流泵，配套电机功率18.5KW，设计流量0.12m³/s,配套真空泵；
- 3.回填土分层（≤30cm）夯实，压实度不小于0.91；
- 4.泵房基础尺寸根据一体化智能泵站实际情况调整,地基电源布线管和接地排根据厂家要求预埋,铸铁水管管路长度及布线形式应以实际安装为准,其余需求根据建设方要求确定；
- 5.施工前需复核水位高程，如与图中不符需及时通知设计单位调整后施工。

<div><div><div><div><div><div></div><div>远瀚设计</div></div></div><div><div><div>江苏远瀚建筑设计有限公司</div><div>Jiangsu Yuanhan Architectural Design Co., Ltd.</div><div>证书编号: A232044303</div></div><div><div>建筑行业建筑工程甲级 市政行业道路工程丙级 市政行业给水工程丙级 市政行业排水工程丙级</div><div>水利行业河道整治乙级 水利行业城市防洪乙级 风景园林工程专项乙级</div></div></div></div></div></div>	项目名称 Project Title	2025年魏村街道小农水建设工程			项目负责人 Project Manager		设计 Designed		图号 Drawing NO.	JG12
	图纸名称 Drawing Title	一体化泵站结构图			专业负责人 Discipline Responsible		校对 Checked		比例 Scale	
	设计编号 Project NO.		阶段 Status	施工图	专业 Discipline	水工	审核 Audited		归档日期 File Date	2025.05

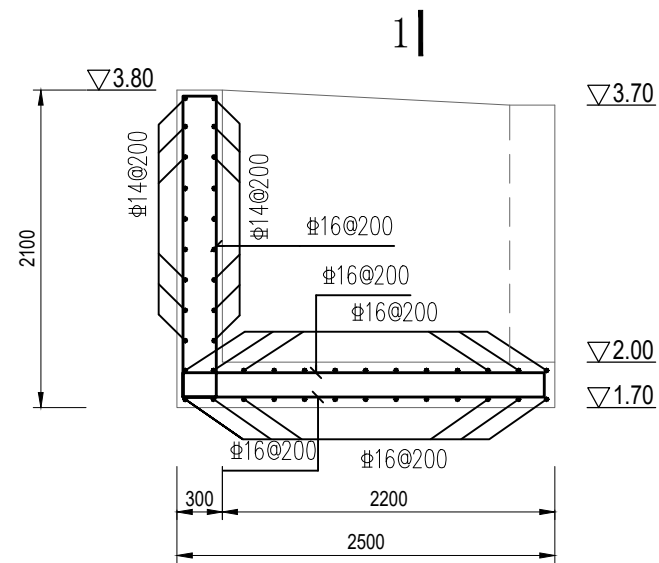

进水口钢筋图 1:50

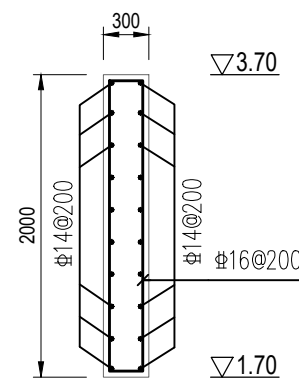

进水口耳墙钢筋图 1:50

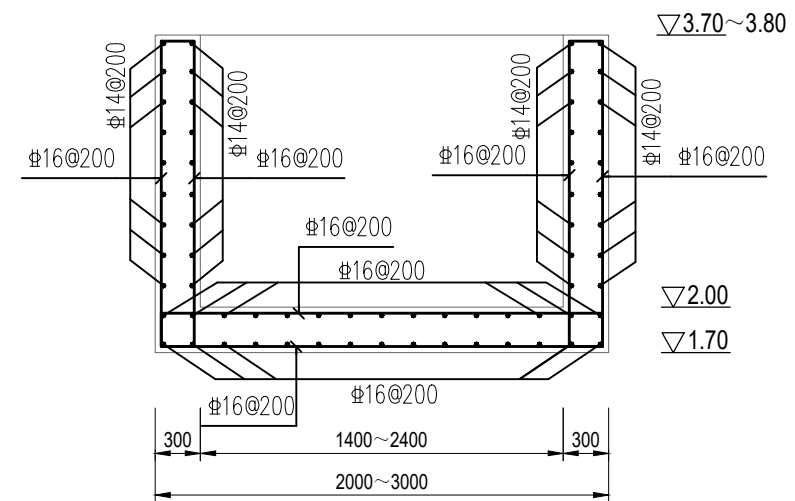

1-1钢筋图 1:50

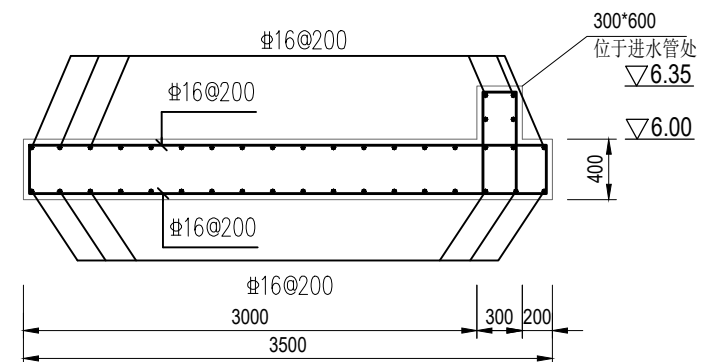

活水一体化泵站基础钢筋图 1:50

说明:

- 1.本图尺寸高程（吴淞基面）以米计，其余均以毫米计。
- 2.砼强度等级C30；
- 3.钢筋主筋保护层厚度：5cm；
- 4.钢筋： $\Phi$  为HRB400级钢筋；
- 5.钢筋锚固长度及绑扎搭接、焊接的施工要求详见施工图设计总说明，并严格按照相关施工规范执行。

远瀚设计

江苏远瀚建筑设计有限公司  
Jiangsu Yuanhan Architectural Design Co., Ltd.  
证书编号: A232044303

建筑行业建筑工程甲级 市政行业道路工程丙级 市政行业给水工程丙级 市政行业排水工程丙级  
水利行业河道整治乙级 水利行业城市防洪乙级 风景园林工程专项乙级

项目名称 Project Title	2025年魏村街道小农水建设工程			项目负责人 Project Manager		设计 Designed		图号 Drawing NO.	JG13
图纸名称 Drawing Title	一体化泵站钢筋图			专业负责人 Discipline Responsible		校对 Checked		比例 Scale	
设计编号 Project NO.		阶段 Status	施工图	专业 Discipline	水工	审核 Audited		归档日期 File Date	2025.05

东蒋村：东庄

项目区主要建设内容汇总表—东蒋村：东庄							
序号	名称	规格型号	单位	数量	位置	工程编号	备注
一	水利工程						
1	渠道工程						
	加高渠道1	砖砌：加高35cm	m	40	东蒋村：东庄	QD-DZ-01	
	拆建渠道2	砖砌：1.0m×0.8m	m	135	东蒋村：东庄	QD-DZ-02	
	新建渠道3	砖砌：1.0m×0.8m	m	65	东蒋村：东庄	QD-DZ-03	
	新建渠道4	砖砌：1.0m×0.8m	m	120	东蒋村：东庄	QD-DZ-04	
	新建渠道5	砖砌：1.0m×0.8m	m	360	东蒋村：东庄	QD-DZ-05	
	新建渠道6	砖砌：1.0m×0.8m	m	360	东蒋村：东庄	QD-DZ-05	
	新建渠道7	砖砌：0.8m×0.6m	m	120	东蒋村：东庄	QD-DZ-06	
	新建管道	直径50cm 国标Ⅱ级砼管	m	30	东蒋村：东庄	GD-DZ-01	360° 混凝土基础
2	渠系建筑物		座	84			
	下田涵	6m长、直径50cm 国标Ⅱ级砼管	座	10			
	过路涵	6m长、直径50cm 国标Ⅱ级砼管	座	5			
	放水口	DN200PE管	座	60			
	80渠节制闸	砖砌结构，带启闭机， 0.86×0.95m闸门	座	8			
	60渠节制闸	砖砌结构，带启闭机， 0.66×0.75m闸门	座	1			
3	其他						
	路面拆除、恢复		m²	100			



图例	
新/拆建渠道	<div></div>
新/拆建管道	<div></div>
现状管道	<div></div>
加高渠道	<div></div>
灌 溉 站	<div></div>

<div><div><div></div></div><div>远瀚设计</div><div>江苏远瀚建筑设计有限公司</div><div>Jiangsu Yuanhan Architectural Design Co.,Ltd.</div><div>证书编号：A232044303</div><div>建筑行业建筑工程甲级 市政行业道路工程丙级 市政行业给水工程丙级 市政行业排水工程丙级</div><div>水利行业河道整治乙级 水利行业城市防洪乙级 风景园林工程专项乙级</div></div>	项目名称 Project Title	2025年魏村街道小农水建设工程			项目负责人 Project Manager		设 计 Designed		图 号 Drawing NO.	PM01
	图纸名称 Drawing Title	东蒋村：东庄平面布置图			专业负责人 Discipline Responsible		校 对 Checked		比 例 Scale	
	设计编号 Project NO.		阶 段 Status	施工图	专 业 Discipline	水工	审 核 Audited		归档日期 File Date	2025.05





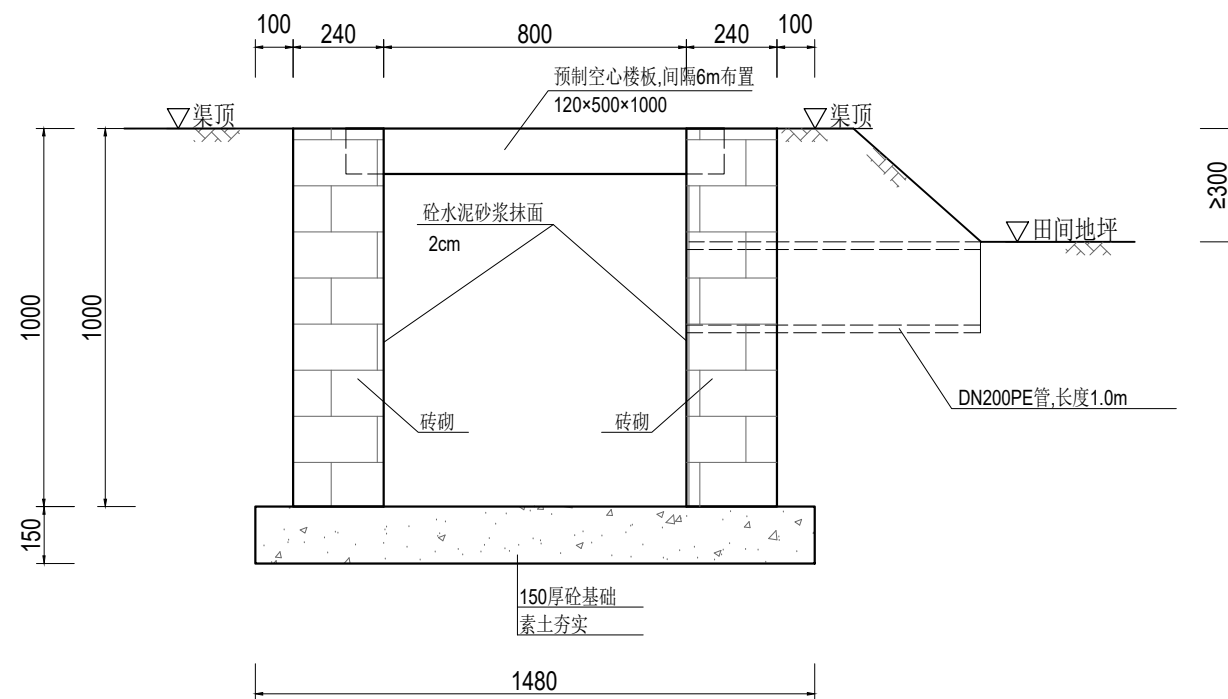

典型80渠道横断面图 1:20

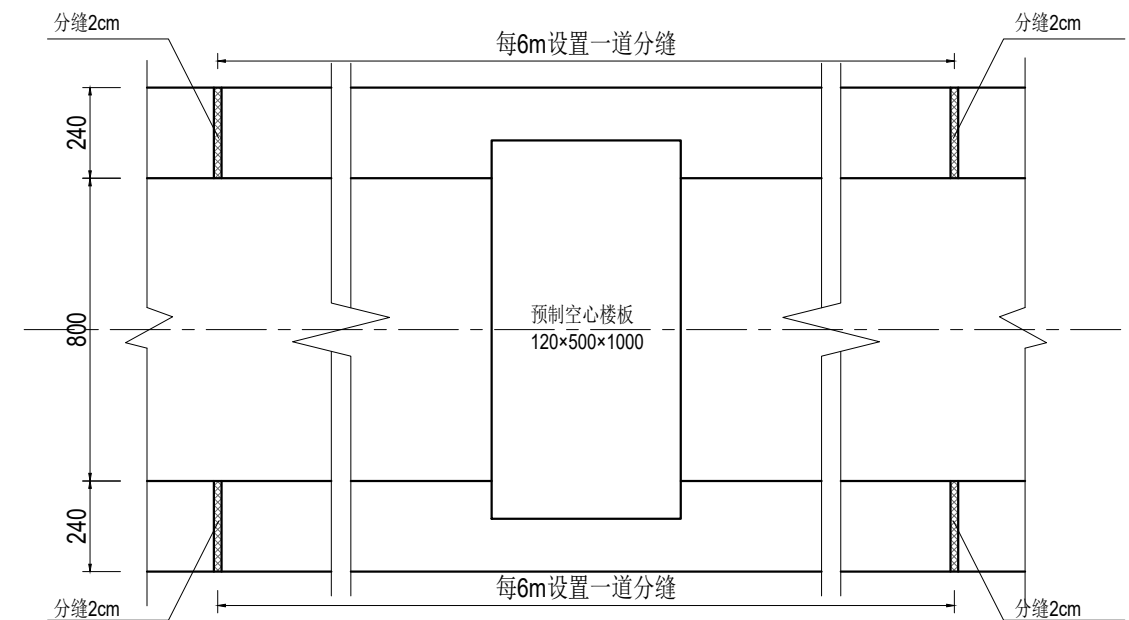

渠道平面布置图 1:20

说明:

- 1、尺寸单位:除特殊注明外以毫米为单位。
- 2、材料:
  - 1)现浇砼强度等级为 C30。
  - 2)烧结普通砖强度等级为MU10。
  - 3)水泥砂浆强度等级为 M10。
- 3、渠道拆建施工方法: 现状渠拆除, 机械加人工开挖修坡, 底板浇筑, 砖砌渠砌筑, 渠道内壁抹面, 墙后分层填平夯实, 粘性土回填, 压实度不小于0.91, 渠顶修整夯实。
- 4、砖砌渠砌筑应上下错缝, 内外搭砌, 确保灰缝砂浆饱满, 砖砌渠表面采用M10水泥砂浆抹面2cm。
- 5、渠道设计纵坡不得缓于1/3000; 或根据现场实际情况, 由建设方同意后进行调整。
- 6、渠道每 6m 设缝, 缝宽 2cm, 以闭孔聚乙烯泡沫板填充。

<div><div><div><div><div><div><span></span></div></div></div><div><div><div><span></span></div><div><span></span></div></div></div><div><div><div><span></span></div><div><span></span></div></div></div><div><div><div><span></span></div></div></div></div></div><div><div>远瀚设计</div><div>江苏远瀚建筑设计有限公司</div><div>Jiangsu Yuanhan Architectural Design Co.,Ltd.</div><div>证书编号: A232044303</div><div>建筑行业建筑工程甲级 市政行业道路工程丙级 市政行业给水工程丙级 市政行业排水工程丙级 水利行业河道整治乙级 水利行业城市防洪乙级 风景园林工程专项乙级</div></div></div>	<div>项目名称</div> <div>Project Title</div>	2025年魏村街道小农水建设工程			<div>项目负责人</div> <div>Project Manager</div>	<div>设计</div> <div>Designed</div>		<div>图 号</div> <div>Drawing NO.</div>	JG02
	<div>图纸名称</div> <div>Drawing Title</div>	典型80渠道结构图			<div>专业负责人</div> <div>Discipline Responsible</div>	<div>校 对</div> <div>Checked</div>		<div>比 例</div> <div>Scale</div>	
	<div>设计编号</div> <div>Project NO.</div>	<div>阶 段</div> <div>Status</div>	施工图	<div>专 业</div> <div>Discipline</div>	水工	<div>审 核</div> <div>Audited</div>		<div>归档日期</div> <div>File Date</div>	2025.05

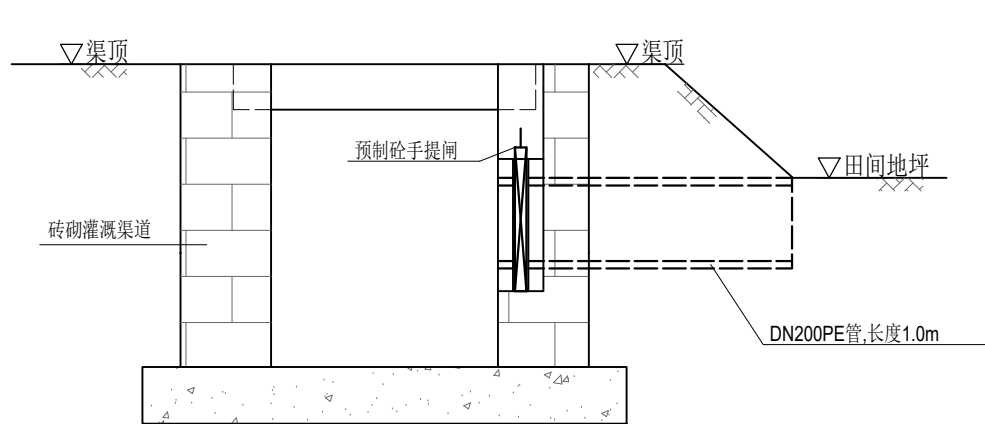

渠道放水管示意图 1:20

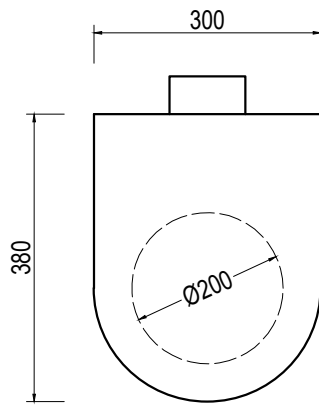

预制砼手提闸示意图 1:10

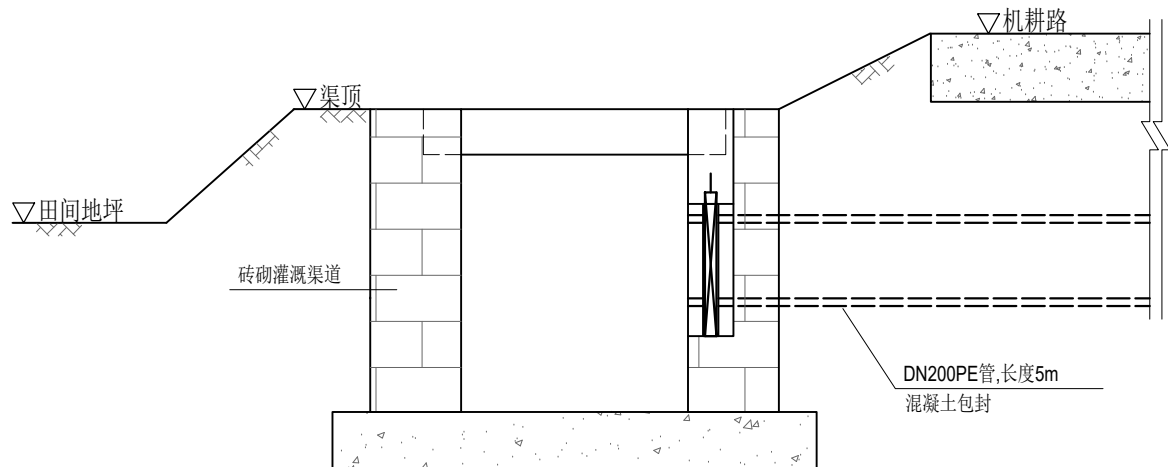

渠道放水管示意图（穿路） 1:20

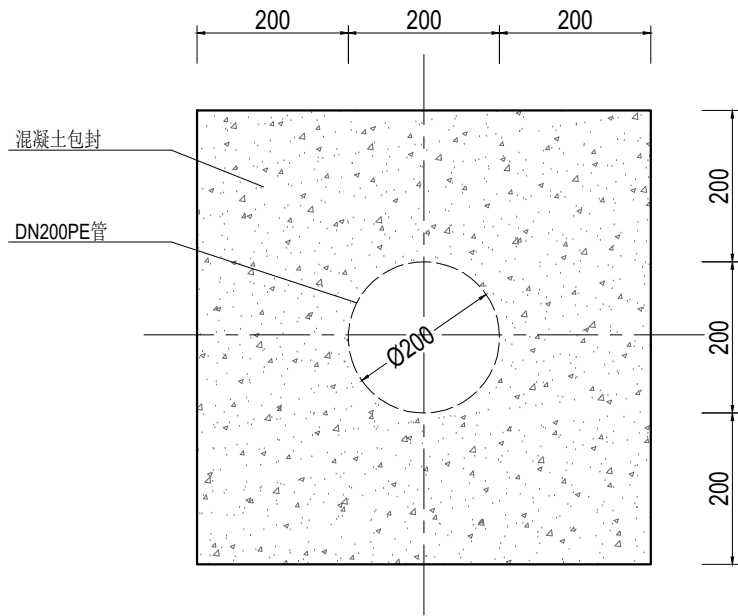

管道混凝土包封大样图 1:10

说明:

- 1、尺寸单位:除特殊注明外以毫米为单位。
- 2、放水管采用DN200PE管，穿路放水管采用360° 混凝土包封。
- 3、放水管设置预制砼手提闸,手提闸、闸槽为市场成品，经建设单位同意后采购。

<div><div><div><div></div></div><div>远瀚设计</div></div><div>江苏远瀚建筑设计有限公司</div><div>Jiangsu Yuanhan Architectural Design Co.,Ltd.</div><div>证书编号: A232044303</div><div>建筑行业建筑工程甲级 市政行业道路工程丙级 市政行业给水工程丙级 市政行业排水工程丙级</div><div>水利行业河道整治乙级 水利行业城市防洪乙级 风景园林工程专项乙级</div></div>	项目名称	2025年魏村街道小农水建设工程			项目负责人		设计		图 号	JG03
	图纸名称	渠道放水管结构图			专业负责人		校 对		比 例	
	设计编号		阶 段	施工图	专 业	水工	审 核		归档日期	2025.05

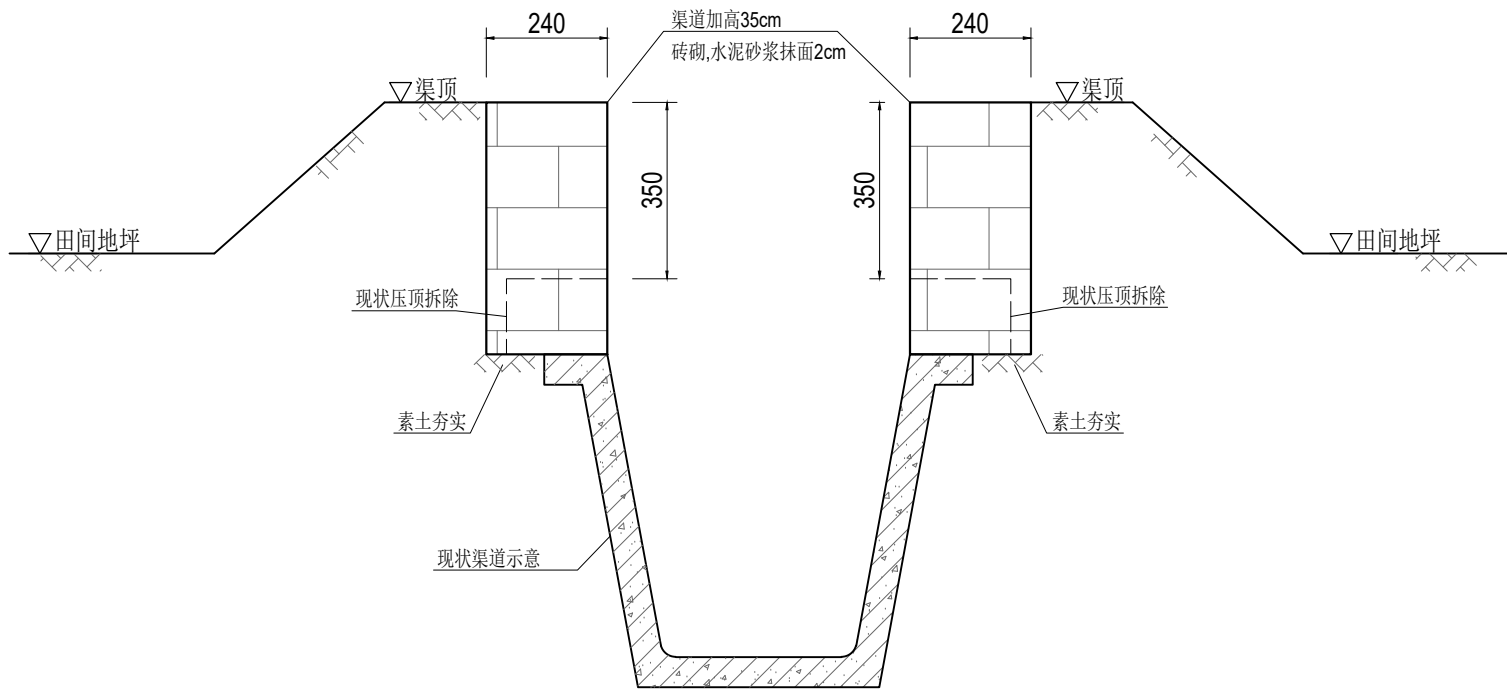

说明:

1、尺寸单位:除特殊注明外以毫米为单位。

2、材料:

1)现浇砼强度等级为 C30。

2)烧结普通砖强度等级为MU10。

3)水泥砂浆强度等级为 M10。

3、渠道加高施工方法:现状压顶拆除,素土夯实,砖砌渠砌筑,渠道内壁抹面,墙后分层填平夯实,粘性土回填,压实度不小于0.91,渠顶修整夯实。

4、砖砌渠砌筑应上下错缝,内外搭砌,确保灰缝砂浆饱满,砖砌渠表面采用M10水泥砂浆抹面2cm。

6、每 6m 设缝,缝宽 2cm,以闭孔聚乙烯泡沫板填充。

渠道加高结构图 1:15

<div>远瀚设计</div> <div>江苏远瀚建筑设计有限公司</div> <div>Jiangsu Yuanhan Architectural Design Co.,Ltd.</div> <div>证书编号: A232044303</div> <div>建筑行业建筑工程甲级 市政行业道路工程丙级 市政行业给水工程丙级 市政行业排水工程丙级</div> <div>水利行业河道整治乙级 水利行业城市防洪乙级 风景园林工程专项乙级</div>	项目名称	2025年魏村街道小农水建设工程			项目负责人		设计		图号	JG04
	图纸名称	渠道加高结构图			专业负责人		校对		比例	
	设计编号		阶段	施工图	专业	水工	审核		归档日期	2025.05

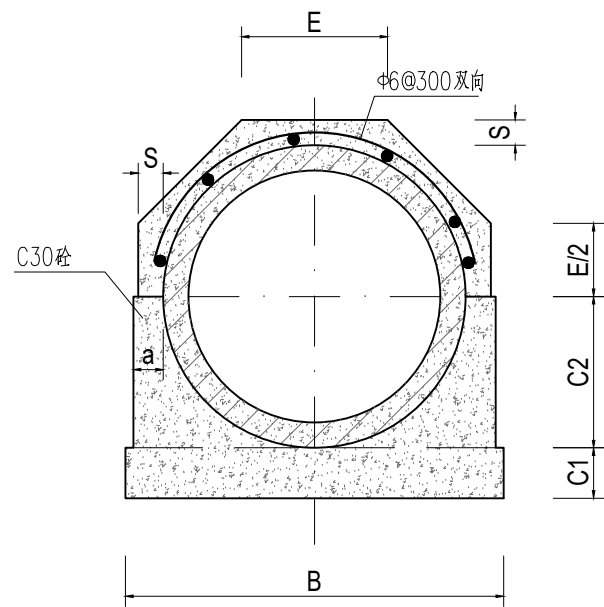

管道360°基础结构图 1:15

管道360°混凝土基础尺寸表

管内径 D0	Ⅱ 级 管						
	各 部 尺 寸						
	t	a	B	C1	C2	S	E
500	50	70	790	100	300	70	307
600	60	70	910	120	360	70	356

说明:

- 1、尺寸单位:除特殊注明外以毫米为单位。
- 2、本图管道均为钢筋混凝土管Ⅱ级柔性接口B型承插口管。
- 3、DN500、DN600管采用360° 混凝土基础。
- 4、回填土必须分层压实，压实度不小于 91% 。

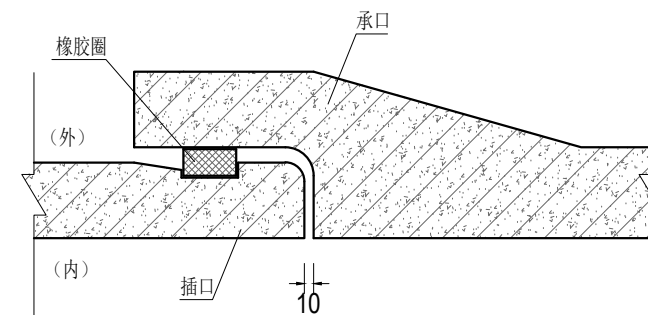

接口大样图 1:10

 <b>远瀚设计</b> 江苏远瀚建筑设计有限公司 Jiangsu Yuanhan Architectural Design Co., Ltd. 证书编号: A232044303 建筑行业建筑工程甲级 市政行业道路工程丙级 市政行业给水工程丙级 市政行业排水工程丙级 水利行业河道整治乙级 水利行业城市防洪乙级 风景园林工程专项乙级	项目名称 Project Title	2025年魏村街道小农水建设工程			项目负责人 Project Manager		设 计 Designed		图 号 Drawing NO.	JG05
	图纸名称 Drawing Title	管道结构图			专业负责人 Discipline Responsible		校 对 Checked		比 例 Scale	
	设计编号 Project NO.		阶 段 Status	施工图	专 业 Discipline	水工	审 核 Audited		归档日期 File Date	2025.05



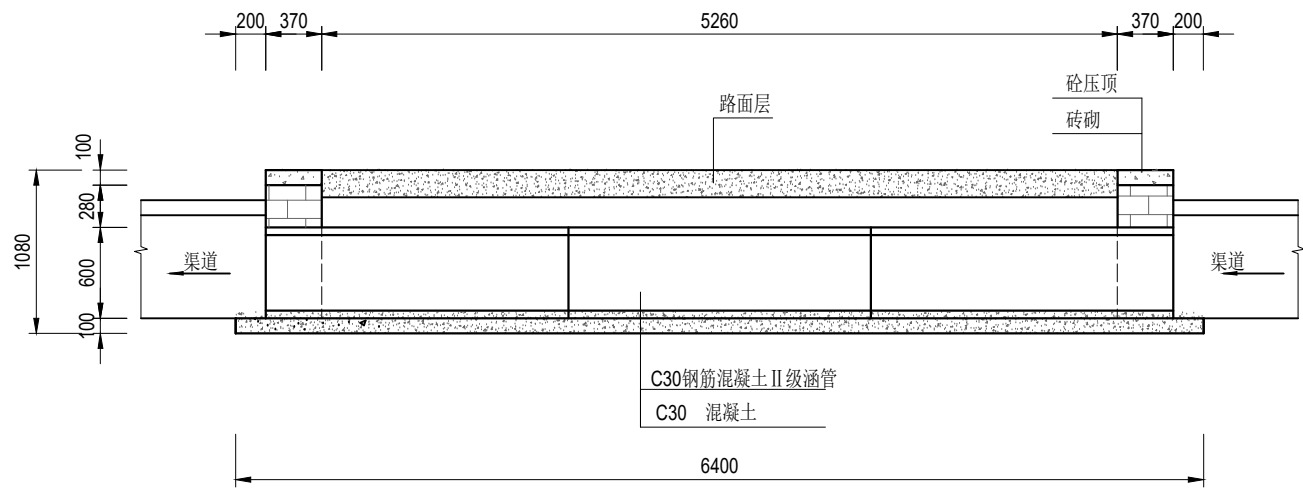

纵剖面图 1:50

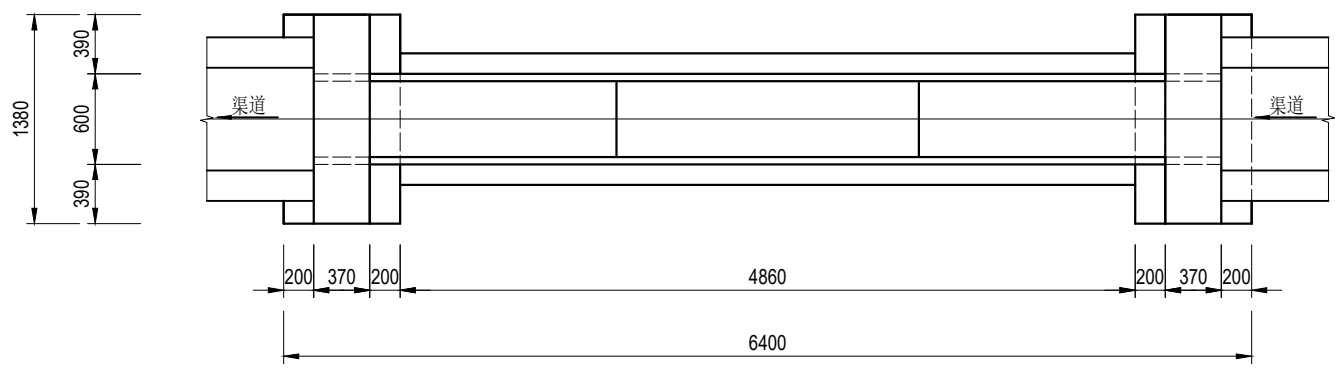

平面图 1:50

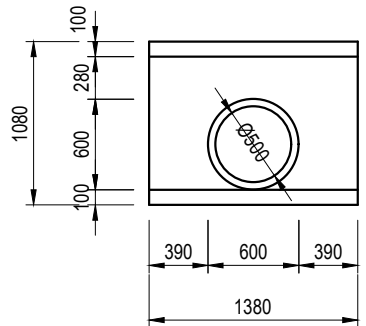

上、下游立面图 1:50

说明:

- 1、尺寸单位:除特殊注明外以毫米为单位。
- 2、材料:砼均为 C30 砼; $\Phi$ 为HPB300 钢筋符号, $\Phi$  为HRB400钢筋符号;砖为 MU10 烧结普通砖。外露抹M10水泥砂浆,厚 2cm ;涵管为 C30 钢筋混凝土国标 II 级管,管道采用360° 混凝土基础。
- 3、回填土必须分层压实,压实度不小于 91% 。

 江苏远瀚建筑设计有限公司 Jiangsu Yuanhan Architectural Design Co., Ltd. 证书编号: A232044303 建筑行业建筑工程甲级 市政行业道路工程丙级 市政行业给水工程丙级 市政行业排水工程丙级 水利行业河道整治乙级 水利行业城市防洪乙级 风景园林工程专项乙级	项目名称 Project Title	2025年魏村街道小农水建设工程			项目负责人 Project Manager		设计 Designed		图号 Drawing NO.	JG07
	图纸名称 Drawing Title	过路涵结构图			专业负责人 Discipline Responsible		校对 Checked		比例 Scale	
	设计编号 Project NO.		阶段 Status	施工图	专业 Discipline	水工	审核 Audited		归档日期 File Date	2025.05



4、预制排架钢筋需伸入节制闸基础。



<div><div><div><div><div><div><span></span></div></div></div><div><div><div><span></span></div><div><span></span></div></div></div><div><div><div><span></span></div><div><span></span></div></div></div><div><div><div><span></span></div></div></div></div></div><div><div>远瀚设计</div><div>江苏远瀚建筑设计有限公司</div><div>Jiangsu Yuanhan Architectural Design Co.,Ltd.</div><div>证书编号: A232044303</div><div>建筑行业建筑工程甲级 市政行业道路工程丙级 市政行业给水工程丙级 市政行业排水工程丙级</div><div>水利行业河道整治乙级 水利行业城市防洪乙级 风景园林工程专项乙级</div></div></div>	<div>项目名称</div> <div>Project Title</div>		2025年魏村街道小农水建设工程			<div>项目负责人</div> <div>Project Manager</div>		<div>设计</div> <div>Designed</div>				<div>图 号</div> <div>Drawing NO.</div>		JG08	
	<div>图纸名称</div> <div>Drawing Title</div>		60渠节制闸结构图			<div>专业负责人</div> <div>Discipline Responsible</div>		<div>校 对</div> <div>Checked</div>				<div>比 例</div> <div>Scale</div>			
	<div>设计编号</div> <div>Project NO.</div>		<div>阶 段</div> <div>Status</div>		施工图		<div>专 业</div> <div>Discipline</div>		水工		<div>审 核</div> <div>Audited</div>		<div>归档日期</div> <div>File Date</div>		2025.05



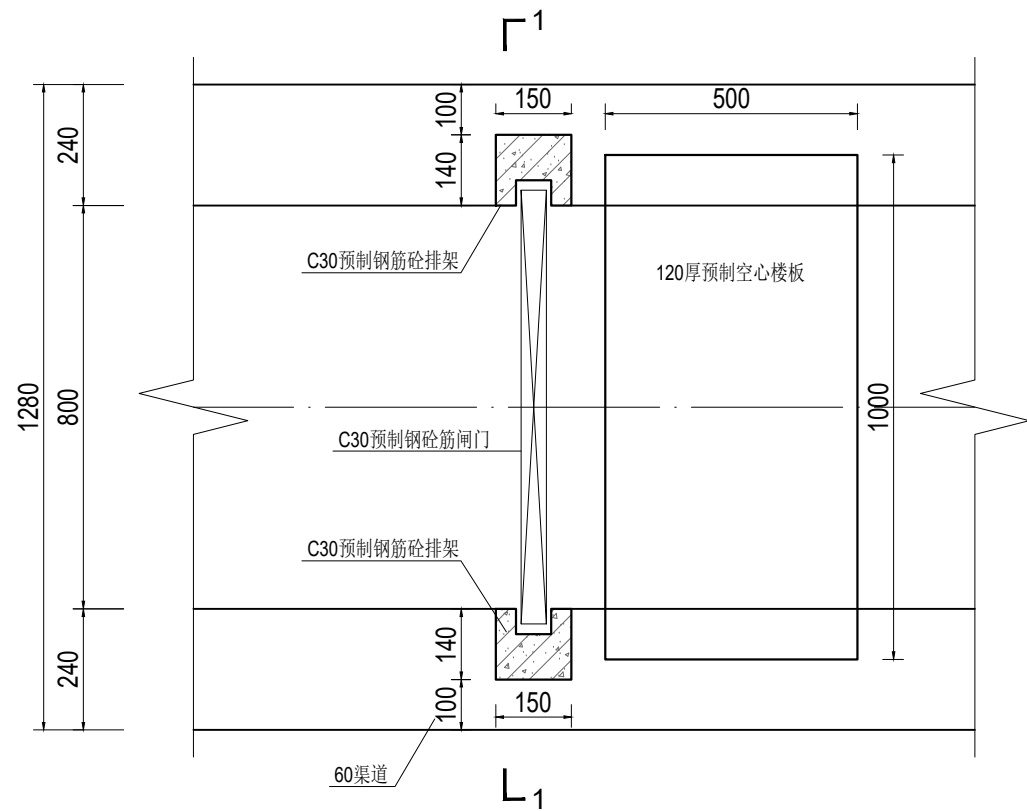

80渠道节制闸平面图 1:15

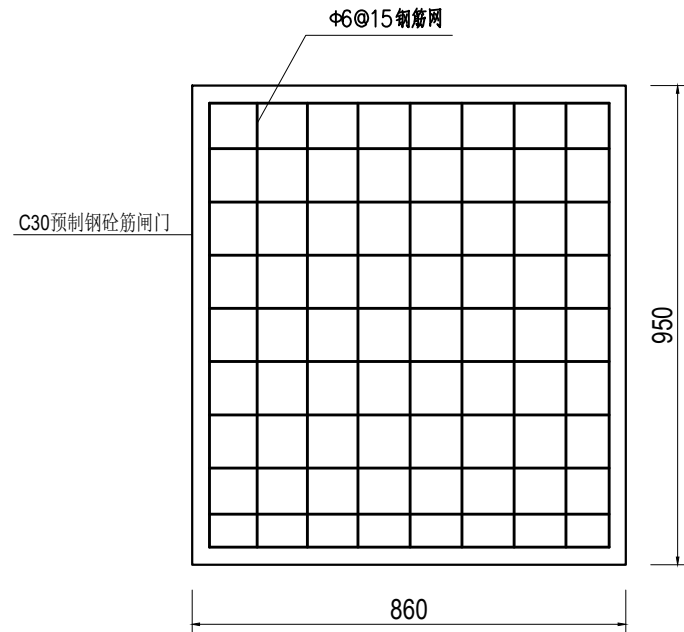

闸门结构图 1:15  
板厚50mm

说明:

- 1、尺寸单位:除特殊注明外以毫米为单位。
- 2、材料:
  - 1)现浇砼强度等级为 C30。
  - 2)烧结普通砖强度等级为MU10。
  - 3)水泥砂浆强度等级为 M10。
- 3、预制钢筋砼排架、梁为市场成品，经建设单位同意后采购。
- 4、预制排架钢筋需伸入节制闸基础。

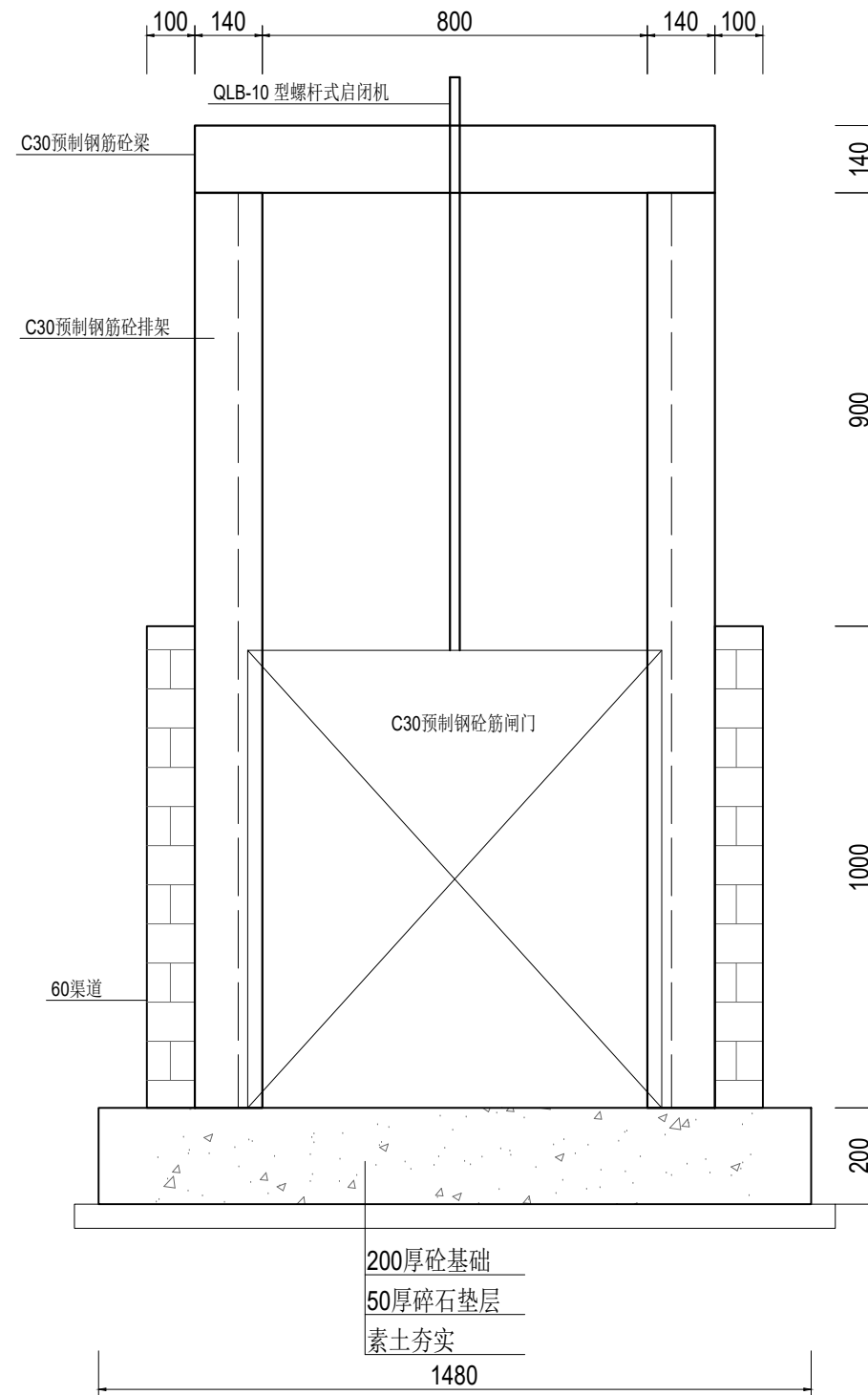

1-1剖面图 1:15

**远瀚设计**

江苏远瀚建筑设计有限公司

Jiangsu Yuanhan Architectural Design Co., Ltd.

证书编号: A232044303

建筑行业建筑工程甲级 市政行业道路工程丙级 市政行业给水工程丙级 市政行业排水工程丙级  
水利行业河道整治乙级 水利行业城市防洪乙级 风景园林工程专项乙级

项目名称 Project Title	2025年魏村街道小农水建设工程			项目负责人 Project Manager		设计 Designed		图号 Drawing NO.	JG09
图纸名称 Drawing Title	80节制闸结构图			专业负责人 Discipline Responsible		校对 Checked		比例 Scale	
设计编号 Project NO.		阶段 Status	施工图	专业 Discipline	水工	审核 Audited		归档日期 File Date	2025.05